

2014-2015

# PROGRAMMES SCOLAIRES À L'ÉTRANGER

15-19 ANS

Étudier en école  
secondaire de 4 semaines  
à une année scolaire

[www.wep.be](http://www.wep.be)



Sous réserve de changement  
des conditions par le Forem  
pour l'année 2014/2015.

EXPEDIS

Ton programme  
scolaire à l'étranger  
validé en Belgique !



WEP SINCE 1988

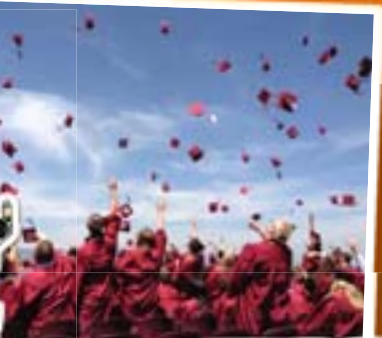
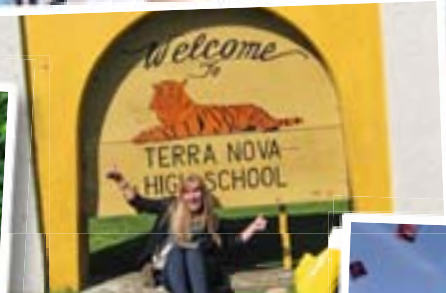

## LEARN AND DISCOVER THE WORLD !

Afrique du Sud  
Allemagne  
Argentine  
Australie  
Belgique (Flandre)

Canada  
Équateur  
Espagne  
États-Unis  
Grande-Bretagne

Irlande  
Italie  
Nouvelle-Zélande  
Pays-Bas  
Singapour ...



# PROGRAMMES SCOLAIRES

15-19 ans



Choisis ton expérience !

4 concepts hors du commun pour un enrichissement inestimable :

## PROGRAMMES SCOLAIRES

Selon la destination, pendant 4 semaines, 8 semaines, un trimestre, un semestre ou une année scolaire, tu vis au sein d'une famille et tu suis les cours d'une école secondaire locale.

### Programmes scolaires classiques

Le vrai programme d'échange au sein d'une famille et d'une école bénévoles. C'est l'immersion totale comme un autochtone !

### Programmes scolaires "High School FLEX"

Formule "sur mesure", en fonction de la destination choisie tu as la possibilité de :

- partir si tu as dépassé l'âge pour le programme classique **ou**
- séjourner dans une région spécifique **ou**
- choisir une orientation académique particulière **ou**
- pratiquer ton sport favori, la danse ou la musique.

Que ce soit avec la formule **Programmes scolaire classique** ou la formule **High School FLEX** tu peux partir pendant tes études secondaires (avec la possibilité que les mois passés à l'étranger comptent dans ton cursus scolaire belge) **ou** après. Toutes les infos, tous les pays à partir de la page 14.

## PROGRAMMES SCOLAIRES COMBINÉS

Combine plusieurs pays et plusieurs expériences !

### Academix

Combine 2 semestres scolaires (ou un trimestre et un semestre) dans 2 pays durant la même année.

### High School PASS

Bénéficie d'une réduction conséquente si tu effectues plusieurs programmes scolaires pendant ou juste après tes études secondaires.

### Student+volunteer

Combine un semestre scolaire dans un pays au choix et un projet de volontariat social en Amérique latine, en Afrique ou en Asie.

### Student+world tour

Combine un semestre ou un trimestre scolaire et une de nos formules World Tour.

### Work&study !

Combine un semestre ou un trimestre scolaire et un programme de vacances-travail en Australie.

### Programme scolaire+séjour linguistique

Combine un semestre scolaire dans un pays à des cours de langue dans une école spécialisée dans un autre pays.

## ÉTUDES SUPÉRIEURES : COMMUNITY COLLEGE AUX ÉTATS-UNIS

Après une mise à niveau de plusieurs semaines en anglais, découvre les études supérieures dans un *Community College* et la vie d'un campus américain.

## ACCUEILLIR

Pas besoin de partir pour vivre une expérience humaine extraordinaire. Accueillir un élève étranger chez soi est une expérience humaine incomparable et un moyen extraordinaire de s'ouvrir au monde et de découvrir une autre culture. Si ta famille le souhaite, elle peut accueillir pendant un trimestre, un semestre ou une année scolaire !

Sous réserves d'erreurs d'impression. Autorisation : A1912. N° d'inscription auprès du FSMA : 015806 A. Nederlandse tekst op aanvraag. Editeur Responsable: WEP • Avenue de Jette 26 • B-1081 Bruxelles. Photos et témoignages non contractuels. VALIDITÉ DE LA BROCHURE : le contenu de cette brochure (à l'exception des tarifs) est valable du 01/09/2013 au 31/08/2014, pour la validité des tarifs se référer à l'article TARIFS (validité, révision, péréquation) des Conditions générales en page 62.

Membre de



## SOMMAIRE

### INTRODUCTION GÉNÉRALE

p. 4	Notre projet éducatif
p. 5	Qu'est-ce qu'un programme scolaire ?
p. 6	Pourquoi choisir WEP ?
p. 7	La charte de qualité WEP
p. 8	Quand partir ? > Partir pendant tes études secondaires (EXPEDIS) > Partir à la fin de tes études secondaires (+ Bourses / Plan Marshall)
p. 10	Quelle formule choisir ? > Programme scolaire classique > High School FLEX
p. 12	Pas à pas, la réalisation de ton projet...

### PROGRAMMES SCOLAIRES

p. 13	Quel pays choisir ?
p. 14	États-Unis
p. 20	Canada
p. 24	Grande-Bretagne
p. 26	Irlande
p. 28	Australie
p. 32	Nouvelle-Zélande
p. 36	Afrique du Sud
p. 37	Singapour
p. 38	Pays-Bas - Belgique (Flandre)
p. 40	Allemagne
p. 42	Italie
p. 44	Argentine
p. 46	Équateur
p. 47	Espagne
p. 48	Encore plus de choix...

### PROGRAMMES SCOLAIRES COMBINÉS

p. 49	Quelle combinaison choisir ?
p. 50	Academix
p. 51	High School PASS
p. 52	Student+volunteer
p. 53	Student+world tour
p. 54	Work&study!
p. 55	Programme scolaire+séjour linguistique

### ÉTUDES SUPÉRIEURES

p. 56	<i>Community College</i> aux États-Unis
-------	---

### INFOS PRATIQUES

p. 57	Partir sans interrompre ses études (EXPEDIS)
p. 58	Conditions financières
p. 59	Aides financières et réductions
p. 60	FAQ (Foire Aux Questions)
p. 61	Oui, je veux partir! Formulaire de pré-inscription
p. 62	Conditions générales

### OUVREZ VOTRE CŒUR AU MONDE

p. 63	Accueillir
-------	------------

Tous les témoignages repris dans cette brochure sont authentiques et sont ceux d'anciens participants WEP. Afin de respecter leur vie privée, leur nom de famille n'a pas été mentionné.

# “Chers parents,

Votre préoccupation la plus importante est d'**aider votre enfant et de le soutenir dans ses choix pour l'avenir**. Quelles études entreprendre ? Comment se préparer au mieux à un futur toujours plus incertain, plus exigeant ? Comment préserver les chances de votre fils, de votre fille dans ce village global qu'est devenu le monde ? De bonnes études et de bonnes qualifications sont très importantes mais elles doivent désormais être complétées par **des expériences humaines et culturelles** développant la réflexion, l'ouverture et la capacité d'adaptation.

Ce sont précisément les atouts que vous pouvez attendre de projets pédagogiques tels que ceux proposés par WEP. Favoriser la mobilité des jeunes et leur donner accès à une **“fabuleuse école de vie”** telle est la passion de WEP. Une passion toujours aussi vivace depuis nos débuts, il y a 25 ans !

Nous vous invitons à prendre connaissance en détail de la présente brochure. Vous comprendrez mieux ce que sont l'année, le semestre ou le trimestre scolaire WEP ainsi que les autres formules que nous avons développées. Vous constaterez à quel point WEP est le **partenaire idéal pour accompagner votre enfant vers un avenir prometteur** ! Les programmes, les dates, les durées, l'organisation minutieuse, les témoignages, tout est expliqué en détail. **Cependant, rien de tel qu'un contact plus personnel, alors n'hésitez pas à nous appeler, à nous rencontrer lors d'un de nos Séances Info ou lors d'un rendez-vous individuel. Notre équipe de permanents est à votre disposition pour vous aider à faire un choix en accord avec les besoins et les aspirations de votre enfant.** Nous nous réjouissons de pouvoir vous aider et nous vous remercions d'avance de votre confiance.”

L'équipe WEP



## Quelle sera ta prochaine destination ?



Découvre aussi les nombreux autres pays que tu peux combiner à un programme scolaire (voir p.49) !

(\*) Belgique (Flandre), Italie et Allemagne.  
(\*\*) Belgique (Flandre) et Allemagne.

# NOTRE PROJET ÉDUCATIF



**Le projet éducatif de WEP est de permettre à nos jeunes de s'épanouir pleinement, en vivant une immersion totale, plus ou moins longue, dans un pays étranger.**

Tout au long de son expérience, le participant WEP acquiert des qualités qui lui seront utiles toute sa vie. Il apprendra notamment à se remettre en question, à élargir son champ de vision, à accepter de vivre différemment - suivant les us et coutumes de ses hôtes - afin de prendre conscience et d'accepter les différences qui peuvent exister entre les cultures.

C'est ce travail sur lui-même, d'ouverture et d'humilité, qui fera du "Weppien" une personne encore plus riche humainement, socialement et, plus tard, professionnellement.

Par le défi qu'ils se lancent en s'investissant dans un programme WEP et en allant à la rencontre du monde dans lequel nous vivons, nos participants font le choix d'être les acteurs et les maîtres de leur avenir. Ils affirment leur désir d'être des **Citoyens Responsables, Actifs, Critiques et Solidaires** (CRACS), soucieux de balayer les stéréotypes et les barrières qui handicapent souvent notre société.

Notre projet éducatif vise l'acquisition d'un certain nombre de compétences, basées sur des valeurs fondamentales :

## Développement personnel

- Apprendre à se connaître et prendre conscience de ses propres capacités.
- Prendre confiance en soi, apprendre à aller vers les autres.
- Profiter d'une formidable école de vie, en dehors du cocon familial afin de renforcer sa capacité d'adaptation.
- Acquérir des automatismes, des outils qui permettront de se sentir à l'aise dans un environnement complètement différent.
- Apprendre à poser un regard réaliste sur le monde qui nous entoure et ainsi, renforcer analyse et sens critique.
- Développer l'esprit de tolérance, le respect de la différence et de la diversité.
- Développer sa capacité d'écoute et d'empathie.
- En découvrant une autre réalité, en s'adaptant à une autre vie, apprendre à apprécier ce que l'on a et prendre conscience de l'importance de sa propre famille, de ses amis.
- Apprendre ou perfectionner la connaissance d'une langue dans le cadre d'une immersion totale, afin de se nourrir de toutes les subtilités du langage et de la culture conditionnant celui-ci.
- En participant à de nouvelles activités, développer ses connaissances dans des domaines aussi différents que les sports, les arts, l'histoire, les traditions, le bénévolat...

## Interculturalité

- S'imprégner d'une autre culture, la prendre telle quelle sans la juger : "Ce n'est pas mieux, ce n'est pas moins bien, c'est tout simplement différent".
- Enrichir sa propre culture avec des points de vue inédits.
- Partager son propre regard avec l'autre, sans chercher à le convaincre ou le convertir. En s'intégrant, en dialoguant, chaque participant laisse petit à petit une trace indélébile. Celle-ci pourra provoquer chez ses hôtes une réflexion et finalement une plus grande ouverture sur le monde.
- Se poser en observateur actif, soucieux de comprendre, de se fondre dans un autre monde pour en comprendre toutes les subtilités, afin d'en faire profiter son entourage au retour.
- Être un ambassadeur de son pays et de sa culture. Échanger, découvrir les usages et les coutumes de l'autre et partager les siens avec lui, par le dialogue et l'écoute, sans jamais imposer ou critiquer. Au travers de cet échange, le participant vit une autre culture, mais il redécouvre aussi la sienne.
- Se mettre à la place de l'autre afin de comprendre ses positions par rapport à la politique, la religion, une doctrine économique ou sociale, les valeurs familiales... et ainsi réaliser à quel point certains enjeux majeurs de notre société sont si complexes à mettre en œuvre (protection de l'environnement, respect des droits de l'homme, égalité de la femme...).



# QU'EST-CE QU'UN PROGRAMME SCOLAIRE ?



“High School program”, “deuxième rhéto”, “année en lycée”, “Exchange program”, “Gap Year”...  
Il existe beaucoup de termes pour désigner un programme scolaire. Mais en quoi consiste-t-il exactement ?

Le principe est très simple : tu vis au sein d'une famille d'accueil dans un pays étranger et tu suis les cours d'une école secondaire locale pendant 4 semaines, 8 semaines, un trimestre, un semestre ou une année scolaire. Tu adoptes le mode de vie local et tu as ainsi l'opportunité de découvrir les coutumes, la vie quotidienne et la langue de ton pays d'accueil.

## UN PROGRAMME SCOLAIRE À L'ÉTRANGER, POURQUOI ?

Aucune formule de séjour à l'étranger n'apporte autant que l'expérience du programme scolaire. C'est une des plus belles aventures que tu puisses vivre. Un tel défi est bénéfique à plus d'un titre :

### Une aventure toujours originale, toujours aussi incroyable !

Découvrir une autre culture de l'intérieur, accepter l'autre et réellement s'adapter à son mode de vie, c'est une véritable exploration interculturelle qui t'attend.

### Une langue de plus à ton actif

Être multilingue est primordial. L'immersion totale au sein d'une famille et d'une école locale, c'est la solution ultime pour maîtriser une langue étrangère.

### Amis pour la vie

Grâce au programme scolaire WEP, tu crées des liens forts et durables à l'autre bout du monde !

En étudiant dans une école secondaire et en séjournant au sein d'une famille d'accueil à l'étranger, tu es vraiment plongé dans la vie locale. Ton voisin d'Amérique, ton prof d'Australie, ton copain d'Asie ou ta famille d'Europe... avec eux, tu partages des moments intenses, des joies, des émotions hautes en couleur. Une fois rentré, tout cela tu ne l'oublieras jamais.

### Une longueur d'avance, un atout déterminant

Vivre et étudier à l'étranger c'est montrer que l'on ose et que l'on veut aller de l'avant. C'est un vrai “challenge” car il demande plus d'efforts d'adaptation et de respect pour la culture locale. Mais c'est ce défi qui fait toute la valeur de l'expérience. C'est apprendre qui l'on est, c'est prendre conscience de ses capacités et embrasser la vie avec plus d'enthousiasme et de motivation que jamais !

### Partir pendant ou après le secondaire : un plus pour les études

Avec WEP, tu peux choisir d'effectuer un programme scolaire pendant tes études secondaires ou après celles-ci. Il est étonnant de voir à quel point vivre une telle expérience est enrichissante pour les jeunes. En plus d'une maturité accrue, tu as gardé le contact avec le milieu scolaire (ce qui n'est pas le cas des autres formes de séjour à l'étranger). Tu reviens serein et abordes la suite de tes études avec un regard plus adulte et avec plus de certitudes quant à la voie choisie.

## PROGRAMME SCOLAIRE / SÉJOUR LINGUISTIQUE ? QUELLES DIFFÉRENCES ?

Il est fréquent de confondre un programme scolaire avec un séjour linguistique, mais il s'agit de 2 concepts totalement différents. Un **séjour linguistique** est une formule proposant uniquement des cours de langue dans une école exclusivement fréquentée par des élèves internationaux et prévoyant un logement en pension chez l'habitant ou en résidence. Un **programme scolaire** est une immersion totale dans une école secondaire locale avec les jeunes du pays et l'intégration au sein d'une famille qui te considère comme l'un de ses membres.

Assure-toi de choisir l'expérience qui correspond à tes aspirations. Si tu penses qu'un séjour linguistique correspond mieux à tes souhaits, visite notre site [www.wep.be](http://www.wep.be) et choisis l'option “Suivre des cours de langue/Progresser”.

### PROGRAMME SCOLAIRE

#### AVANTAGES

- + expérience humaine intégrale (immersion totale)
- + le meilleur moyen de comprendre le mode de vie et la culture d'un pays
- + budget raisonnable des programmes scolaires classiques
- + possibilité de valider le programme effectué en cours d'études

#### INCONVÉNIENTS

- pas de choix de région (à l'exception du High School FLEX), placement en ville peu fréquent
- expérience demandant beaucoup de flexibilité et d'efforts d'intégration
- strict respect des règles de la famille d'accueil et de l'école, peu d'autonomie

### SÉJOUR LINGUISTIQUE

- + variété des nationalités dans l'école de langue
- + plus de liberté et d'autonomie
- + choix de la ville, garanti à 100 %
- + expérience moins exigeante, plus flexible

- à durée égale, budget 2 fois plus important qu'un Programme scolaire classique
- cours peu variés (uniquement cours de langues)
- pension chez l'habitant ou en résidence, contacts plus limités et pas de supervision parentale

# POURQUOI CHOISIR WEP ?



## Savoir

Nous t'offrons une information objective et réaliste lors d'une rencontre individuelle sur rendez-vous dans ta région, dans nos bureaux de Bruxelles ou lors de nos Séances Info (lieux et dates sur notre site [www.wep.be](http://www.wep.be), à la rubrique "Séances Info").

## Choisir

Le pays, la durée et la période que tu veux : près d'une vingtaine de destinations à travers le monde sont possibles. 4 semaines, 8 semaines, un trimestre, un semestre ou une année scolaire et des départs vers juillet/août/septembre ou janvier/février ou avril. Tu peux aussi combiner plusieurs trimestres ou semestres pendant ou après tes études secondaires.

## Coût

Le coût de nos programmes est la plupart du temps inférieur ou égal à celui des autres opérateurs. Pour tous les programmes scolaires, l'assurance et le transport aller-retour sont inclus (sauf pour les pays d'Europe, les tarifs des compagnies à bas prix étant bien plus intéressants pour toi). Le montant de chaque programme est mentionné dans les pages de description des destinations. Le détail de ce qui est inclus et non inclus, le récapitulatif de tous les prix et les informations concernant les bourses, les réductions et les facilités de paiement se trouvent en pages 58 et 59.

## Innovation

Dès sa création, WEP a bousculé l'ordre établi en proposant une approche différente et en apportant des innovations, devenues entre-temps, la norme pour les programmes d'échange de qualité. Voici quelques exemples :

- **Garantie du pays :** Dès sa création, WEP a été le seul en Belgique à offrir la garantie du pays souhaité par le participant.
- **Rendez-vous individuels et Séances Info :** La possibilité pour les candidats et leurs parents de nous rencontrer en tête à tête, dans leur région, sur rendez-vous ou lors de séances de groupe.
- **Accueil non obligatoire :** Depuis le début WEP souhaite uniquement des familles d'accueil volontaires qui ne se sentent pas obligées d'accueillir en contrepartie du départ de leur enfant.
- **Sélection individuelle :** Depuis sa création WEP a exclusivement eu recours aux sélections individuelles. Bien que celles-ci représentent un travail beaucoup plus conséquent, elles nous permettent de bien cerner les aspirations de chaque candidat et de s'assurer qu'il fait le bon choix.
- **Sélection par des psychologues :** Depuis près de 10 ans, toutes les sélections sont menées par nos psychologues.
- **Programmes combinés :** Academix, student + volunteer, World Tour. WEP a été le premier à offrir la possibilité il y a une vingtaine d'années de combiner plusieurs destinations ou plusieurs expériences sur une même année académique.
- **Support personnalisé :** Afin d'accompagner les participants et leurs parents dans les moments difficiles.
- **Rapports périodiques :** Nous avons été les premiers à fournir aux parents des rapports périodiques afin qu'ils puissent suivre l'évolution de leurs enfants à l'étranger.

## Accueil, pas obligatoire !

Nous n'imposons pas à tes parents d'accueillir en contrepartie de ton départ. Nous souhaitons des familles qui accueillent uniquement par envie. Bien sûr, nous sommes toujours à la recherche de familles et celles qui font le choix d'accueillir bénéficient automatiquement d'une bourse partielle pour le programme scolaire d'un de leurs enfants (voir "Conditions financières" p.59).

## Expérience et réputation

Nous sommes passionnés par les programmes scolaires depuis 25 ans. Notre engagement, notre investissement de tous les instants a fait notre réputation et ce n'est pas un hasard si plus de 65% de nos participants viennent à nous sur recommandation.



# LA CHARTE DE QUALITÉ WEP

93,06% TAUX DE SATISFACTION  
"RELATION AVEC LA FAMILLE D'ACCUEIL"



Partir avec WEP, c'est avoir la garantie d'un service, d'un encadrement et d'un suivi de qualité.

## Sélection des familles d'accueil

Quelle que soit la destination choisie, nos partenaires locaux jouissent d'une réputation de sérieux et sont reconnus par les autorités compétentes dans leur pays (lorsqu'une telle reconnaissance existe au niveau local). La sélection des familles d'accueil est aussi importante pour WEP et ses partenaires locaux que le suivi que nous t'apportons pendant le séjour. Nous mettons tout en œuvre pour proposer un accueil de qualité dans un environnement sûr et épanouissant.

- Chaque famille candidate à l'accueil est visitée par un coordinateur local expérimenté. Celui-ci va déterminer si le foyer offre l'environnement matériel et humain propice à une expérience d'échange réussie.
- Un dossier de candidature est établi et un extrait de casier judiciaire est exigé pour toute personne de 18 ans et plus vivant au sein du foyer (là où les usages locaux le permettent).
- Le bureau central dans le pays d'accueil décidera sur base de l'interview et du dossier de candidature si la famille candidate peut être acceptée.
- En concertation avec nos partenaires, nous fixons chaque année un nombre maximum de participants pour chaque destination, ceci afin de privilégier la qualité et non la quantité.
- Trouver des familles d'accueil et des écoles volontaires est une tâche difficile pour tous les opérateurs. Afin de ne pas compromettre la sélection des familles d'accueil et la sécurité de nos participants, si un placement définitif ne peut être confirmé dans les temps, nous préférons recourir à l'accueil temporaire au sein de familles qui ne peuvent s'engager pour un plus long séjour. Ceci permet aux quelques participants concernés (moins de 4%) d'arriver dans le pays d'accueil au bon moment, dans les meilleures conditions, et aux coordinateurs de continuer la recherche d'une famille en toute sérénité.

**Note :** Selon la destination et/ou la formule choisie (Programme scolaire classique ou High School FLEX) les familles sont soit totalement bénévoles, soit partiellement indemnisées, soit rétribuées. Réfère-toi au descriptif dans les pages de description des pays.

## Préparation

Avec les autres participants WEP, tu bénéficies d'une préparation à ton programme. La qualité de nos week-ends d'orientation est largement reconnue. Professionnels expérimentés et psychologues y abordent tous les éléments essentiels faisant le succès d'un séjour à l'étranger, sans rien laisser au hasard : visa, bagages, argent de poche, assurance, intégration, suivi, cours, vie sociale, différences culturelles...

Tu recevras un matériel pédagogique spécialement édité par WEP et mis à jour chaque année sur base des commentaires de nos participants et de nos partenaires locaux. Nos manuels sont très appréciés de nos participants ! En plus de la séance avant ton départ, tu participes à une séance d'orientation dans le pays d'accueil. Tes parents seront également conviés à une séance d'orientation spécialement conçue pour eux.

## Suivi et assistance

Nous sommes présents à tes côtés du début à la fin, nous t'aidons dans toutes les étapes qui feront de ton programme une expérience inoubliable.

Une expérience d'échange, c'est partager une tranche de "vraie vie" avec des gens différents. Ce ne sont pas des vacances, ce n'est pas un divertissement. Non, c'est une expérience riche parce que faite de hauts et de bas, de moments intenses, qu'ils soient heureux ou moins heureux. Tu dois faire preuve de motivation, de volonté, de détermination, de flexibilité, tu dois pouvoir t'adapter au mode de vie et aux règles de tes hôtes et de ton pays d'accueil. C'est parce que l'expérience est un défi qu'elle apporte autant en retour.

Ce n'est pas toujours facile de vivre une nouvelle vie comme cela avec tant de choses à assimiler. C'est pourquoi, pendant ton séjour, tu disposes d'un référent local : le coordinateur. Il est là pour t'écouter, te conseiller, servir de médiateur avec la famille d'accueil ou l'école. Si tu éprouves des difficultés à te faire comprendre et que tu souhaites t'exprimer dans ta propre langue, tu peux également t'adresser directement à nous, à tout moment (par téléphone, e-mail, Skype...).

Nous sommes là aussi pour tes parents, avant et pendant le séjour. En cas d'urgence, une permanence téléphonique est disponible pour toi et tes parents 24h/24 - 7j/7.

## Évaluations

Nos correspondants locaux établissent des rapports d'évaluation périodiques. Ceux-ci permettent d'aider les élèves à poursuivre leur programme WEP dans les meilleures conditions.

Parallèlement, WEP effectue 2 évaluations directes auprès des participants, l'une à la moitié du séjour et l'autre au retour afin de s'assurer que les différents intervenants mettent tout en œuvre pour garantir le bon déroulement du programme.

Ces diverses évaluations sont mises à profit par WEP pour améliorer chaque année les procédures de sélection, d'accompagnement et d'assistance mais aussi la préparation et l'information avant le départ.

## Reconnaitances officielles

- WEP est agréé comme opérateur dans le cadre du Plan Marshall 2.VERT et des bourses du Forem (voir détails p.9).
- WEP est reconnu (A1912) par la Commission Communautaire française (COCOF).
- WEP est reconnu organisme de coordination par la Fédération Wallonie-Bruxelles dans le cadre du programme de mobilité EXPEDIS (voir détails p.57).
- WEP est enregistré auprès de la FSMA sous le numéro 015806 A et contrôlé par celle-ci pour les couvertures d'assurance proposées dans le cadre de nos programmes.
- Nos activités et les montants versés par les participants sont protégés par Le Fonds de Garantie.
- WEP est membre fondateur de ALTO, WYSE, IAPA, Work Abroad. Des associations visant à promouvoir la mobilité des jeunes et la qualité des opérateurs à un niveau international.



# QUAND PARTIR ?

## Partir pendant tes études secondaires...

Tu as 2 possibilités :

### 1) Valider en Belgique les mois d'étude passés à l'étranger

Dans le cadre du programme EXPEDIS, tu peux valider les mois d'étude passés à l'étranger. Tu trouveras les informations sur les conditions et formalités à la page 57 "programme EXPEDIS".

Durées possibles dans le cadre du programme EXPEDIS :

#### 4 semaines, 8 semaines ou un trimestre scolaire

- pendant ta 3<sup>ème</sup>, 4<sup>ème</sup>, 5<sup>ème</sup> ou 6<sup>ème</sup> secondaire
- au début du premier ou du second semestre ou pendant les vacances d'été (voir encadré "Ton programme scolaire pendant les vacances d'été!")

#### Un semestre scolaire

- pendant ta 3<sup>ème</sup>, 4<sup>ème</sup>, 5<sup>ème</sup> ou 6<sup>ème</sup> secondaire
- début du programme en juillet/août/septembre ou en janvier/février (pas en 6<sup>ème</sup>)

#### Une année scolaire

- pendant ta 3<sup>ème</sup>, 4<sup>ème</sup> ou 5<sup>ème</sup> secondaire
- début du programme en juillet/août/septembre

### 2) Ne pas valider les mois d'étude passés à l'étranger

C'est également possible si, par exemple, tu ne souhaites pas entreprendre les formalités administratives nécessaires à la validation des études faites à l'étranger. Dans ce cas, tu pars dans le(s) pays de ton choix et à ton retour, tu réintègres ton école belge (réinscription nécessaire) dans le niveau atteint avant ton départ (par exemple, si tu pars après ta 5<sup>ème</sup>, en rentrant tu commences ta 6<sup>ème</sup>).

Durées possibles dans le cadre d'un séjour libre, hors EXPEDIS :

#### 4 semaines, 8 semaines ou un trimestre scolaire

- pendant les vacances d'été (voir encadré "Ton programme scolaire pendant les vacances d'été!")

#### Une année scolaire ou 2 semestres scolaires combinés

- pendant ta 3<sup>ème</sup>, 4<sup>ème</sup>, 5<sup>ème</sup> ou 6<sup>ème</sup> secondaire
- début du programme en juillet/août/septembre

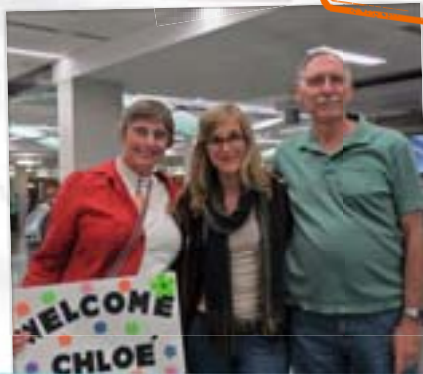

#### Catherine (Semestre scolaire États-Unis - 4<sup>ème</sup> secondaire)

"En reprenant l'avion pour le retour en Belgique, j'étais un peu stressée... Stréssée de savoir s'il y avait eu beaucoup de changement durant mon absence, stressée de revoir tous les gens avec qui je suis si proche d'habitude... Mais tout s'est très bien passé, j'ai repris mes habitudes "belges" facilement... J'ai donc repris l'école en janvier. J'étais en 4<sup>ème</sup> secondaire. Je me suis obligée à travailler à fond... Au mois de juin il n'y avait que 6 personnes sur 21 qui avaient réussi leur année sans examens de passage, dont moi :)

... Mes amis sont toujours restés en contact avec moi durant mon "séjour" aux États-Unis et notre amitié était pareille avant et après les États-Unis... A mon retour, mes parents m'ont dit qu'ils me trouvaient réellement plus mature et plus tolérante... Cette expérience m'a apporté la faculté de voir au-delà de ma vie de tous les jours. Le fait d'avoir été si loin de ma famille, ma maison... pendant 5 mois m'a fait réaliser à quel point j'aimais mon entourage et je leur suis très reconnaissante de l'expérience qu'ils m'ont permis de réaliser. Ça m'a aussi apporté une énorme confiance en moi-même, le fait de se dire "Oui, à 15 ans, j'ai su être loin de ma vie en Belgique pendant 5 mois". Après cette expérience, la vie n'est et ne sera jamais plus la même."

## QUELLE DESTINATION CHOISIR ?

WEP te propose plus de 20 destinations pour réaliser le Programme scolaire de tes rêves! La grande majorité des destinations possibles sont présentées dans cette brochure, mais tu trouveras un plus large choix de pays sur [www.wep.be](http://www.wep.be).



## TON PROGRAMME SCOLAIRE PENDANT LES VACANCES D'ÉTÉ !

C'est tout simplement idéal! En choisissant d'effectuer un programme scolaire de courte durée pendant les vacances d'été dans un pays de l'hémisphère sud comme l'Afrique du Sud, l'Argentine, l'Australie, Singapour ou la Nouvelle-Zélande, tu ne manques pas de cours en Belgique, ou dans le cas d'un trimestre scolaire, seulement quelques semaines.

#### • 4 semaines :

Tu pars pendant les vacances d'été en Argentine ou à Singapour.

#### • 8 semaines ou 1 trimestre scolaire :

Tu pars pendant les vacances d'été en Afrique du Sud, en Argentine, en Australie, en Nouvelle-Zélande ou à Singapour.

Cette formule est idéale si tu rêves de l'expérience du programme scolaire à l'étranger, mais que tu ne souhaites pas interrompre



## BON À SAVOIR

Les places disponibles pour réaliser un programme scolaire après la rhéto sont de plus en plus limitées chaque année, car les écoles étrangères préfèrent recevoir des jeunes qui n'ont pas terminé leurs humanités. Si tu en as la possibilité, nous te recommandons vivement d'envisager un départ pendant tes études secondaires (voir p.8 et 57).

## ... ou partir à la fin de tes études secondaires ?

Tu préfères attendre la fin de tes études secondaires ? Prendre du recul avant de commencer les études supérieures ? Tu as la possibilité de partir :

### 4 semaines, 8 semaines ou un trimestre scolaire

Le programme de courte durée est idéal pour les jeunes qui ont toujours rêvé de découvrir la vie scolaire d'un autre pays, mais qui ne peuvent pas partir pour un semestre ou une année. Selon les destinations, ce programme est disponible pendant les vacances d'été (voir encadré "Ton programme scolaire pendant les vacances d'été!") ou au début de l'année scolaire (départs entre août et septembre) pour les pays de l'hémisphère nord (Canada, Grande-Bretagne, Irlande, Espagne...).

### Un semestre scolaire

Un semestre scolaire (soit entre 4 et 5 mois selon les destinations et les écoles) dans un pays, 2 semestres dans 2 pays ou un programme combinant un semestre scolaire et une autre expérience comme par exemple, un projet humanitaire, un tour du monde... (détails sur les programmes combinés à partir de la page 49).

### Une année scolaire

Une année scolaire (soit plus ou moins 10 mois selon les destinations et les écoles) dans près d'une vingtaine de pays. À toi de choisir la culture et la langue que tu veux découvrir !

## BOURSES FOREM/PLAN MARSHALL

Si tu choisis de partir à la fin des études secondaires avec WEP pour un programme d'un semestre ou d'une année scolaire, tu peux profiter d'une bourse d'immersion linguistique du Forem/Plan Marshall !

### Montant des bourses :

- 4.000 € pour une immersion unilingue d'un an sur le territoire belge
- 6.000 € pour une immersion unilingue d'un an à l'étranger (8.000 € en cas d'éligibilité à une bourse d'étude)
- 7.000 € pour les immersions dans 2 langues différentes à l'étranger (9.000 € en cas d'éligibilité à une bourse d'étude)
- 3.500 € pour les immersions pour un seul semestre à l'étranger (5.000 € en cas d'éligibilité à une bourse d'étude).

### Destinations WEP couvertes par les bourses Plan Marshall :

États-Unis, Canada (anglophone), Nouvelle-Zélande, Australie, Afrique du Sud, Grande-Bretagne, Irlande, Pays-Bas, Belgique (région flamande), Allemagne.

### Exemples de programmes couverts par les bourses Plan Marshall :

- 1 année scolaire dans une école secondaire, dans un pays
- 1 semestre scolaire (1 semestre dans une école secondaire)
- 2 semestres scolaires (1 semestre dans une école secondaire combiné à 1 semestre dans une école secondaire dans un autre pays)
- Programmes combinés (1 semestre scolaire en école secondaire dans un pays et ensuite, 1 x 18 semaines en séjour linguistique dans un autre pays).

### ATTENTION

Les conditions présentées dans cet encadré sont celles en vigueur pour l'année académique 2013-2014. Au moment de l'impression de cette brochure, les nouvelles dispositions des bourses Forem ne sont pas encore connues. Dès lors, les indications reprises sont sous réserve de modifications.

Dès que nous connaissons les nouvelles conditions, celles-ci seront publiées sur notre site [www.wep.be](http://www.wep.be).

PlanMarshall  
2.vert  
[www.walonia.be](http://www.walonia.be)

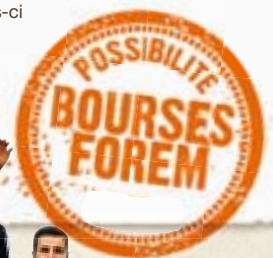

tes études ou que tu ne peux pas consacrer du temps à un semestre ou une année scolaire.

> Si tu réintègres l'école secondaire après ce programme, il te suffit de demander l'autorisation à la direction de ton établissement scolaire en Belgique pour les semaines manquées au mois de septembre. Il existe une tolérance pour une rentrée tardive mais attention, tu dois obligatoirement réintégrer ta classe en Belgique le 1<sup>er</sup> octobre au plus tard !

> Si tu commences l'école supérieure après ton programme WEP, il te suffit de vérifier la date de rentrée et de demander l'autorisation à la direction de ton établissement scolaire en Belgique pour les semaines manquées au mois de septembre.



# QUELLE FORMULE CHOISIR ?



Selon tes aspirations, tes motivations, tu as le choix entre 2 formules de programmes scolaires : le Programme scolaire classique ou le High School FLEX.

Ce comparatif va te permettre de comprendre les différences entre les 2 formules et ce que tu peux attendre de chacune de ces expériences.

## PROGRAMME SCOLAIRE CLASSIQUE

Il s'agit de l'authentique "programme d'échange". Le jeune est complètement immergé dans la culture, les usages du pays et de la famille d'accueil. C'est le programme le plus exigeant mais c'est celui qui apporte le plus en terme d'apprentissage humain et linguistique.

### SPÉCIFICITÉS

- programme **sans choix d'options**
- **places limitées** pour les personnes souhaitant partir à la fin de leur études secondaires (s'inscrire dès que possible !)
- **immersion** culturelle et linguistique maximale
- programme de longue durée **le plus économique**
- processus de placement **très long** (familles et écoles bénévoles)
- maturité, stabilité et **flexibilité** exigées
- résultats scolaires **satisfaisants**
- **respect strict** des usages et coutumes locaux
- le participant tient un **rôle d'ambassadeur** de son pays

### TYPE D'ACCUEIL

au sein d'une **famille bénévole** (sauf quelques rares destinations, voir descriptifs pays) qui accueillent, à leurs frais, le participant comme un membre de la famille

### TYPE D'ÉCOLE

écoles secondaires officielles (principalement publiques) ne réclamant **pas de minerval** ou un **minerval réduit** (inclus dans le coût du programme)

### PAYS

au choix parmi une **vingtaine** de destinations

### RÉGION

pas de choix, celle-ci est déterminée **en fonction de la famille** et de l'**école** qui choisissent d'accueillir le participant

### COURS

intégration dans les **cours traditionnels** de l'enseignement secondaire selon les disponibilités de l'école et à la discrétion de la direction de l'école (un choix de matières ne peut être garanti)

### SPORTS / ACTIVITÉS

possible sous **certaines conditions** (règlements locaux) et selon les disponibilités (mais limités pour les personnes partant à la fin des études secondaires)

### ORGANISATION ET ASSISTANCE

le programme est **organisé par WEP** et son correspondant local qui se charge de la recherche des familles et des écoles ainsi que de l'assistance locale. WEP et le correspondant assurent **une permanence d'urgence 24h/24 - 7j/7**

### DURÉE

**variable selon les pays**  
4 semaines  
8 semaines  
trimestre scolaire  
semestre scolaire  
année scolaire

### DÉBUT DES COURS

respect strict des dates de rentrée dans l'école assignée. Variable selon les pays :  
**4 ou 8 semaines, trimestre** ou **semestre** : entre juillet et septembre, entre janvier et février  
**année** : entre juillet et septembre





## HIGH SCHOOL FLEX

C'est la formule "sur mesure" par excellence. En fonction de la destination tu as la possibilité de partir si tu as dépassé l'âge pour le programme classique **ou** de séjourner dans une région spécifique **ou** de choisir une orientation académique particulière **ou** de pratiquer ton sport favori, la danse ou la musique. Ce choix, tu le feras en concertation avec un membre du staff WEP qui assurera le suivi de ton inscription au programme High School FLEX.

### SPÉCIFICITÉS

- programme "à la carte" (choix de région **OU** programme de cours **OU** discipline sportive/artistique)
- **plus** grande disponibilité de **places**
- **plus d'étudiants internationaux** dans les écoles
- **budget plus important** car les familles sont rétribuées et le minerval de l'école à payer au tarif plein ("full fee")
- processus de placement **accélééré**
- maturité et stabilité **exigées**
- résultats scolaires **satisfaisants**

### TYPE D'ACCUEIL

en **pension complète** au sein d'une famille rétribuée (inclus dans le coût du programme)

### TYPE D'ÉCOLE

écoles secondaires officielles (publiques ou privées), réclamant le **paiement intégral du minerval** officiel dû par les non-résidents (**inclus** dans le coût du programme)

### PAYS

Australie, Canada, Nouvelle-Zélande, États-Unis

### RÉGION/COURS/SPORTS

le participant peut faire un **choix d'école** et/ou **de région** parmi celles offertes dans les pays ci-dessus **OU** il peut **déterminer les cours** qu'il souhaite privilégier durant son programme scolaire **OU** il peut **choisir de pratiquer** un sport (tennis, rugby, basket, foot, natation, hockey, voile...) ou une activité artistique (danse, musique...)

### ORGANISATION ET ASSISTANCE

WEP travaille en collaboration avec différentes écoles secondaires ou partenaires locaux qui se chargent de la **recherche d'une famille** et de l'**assistance** des participants. WEP et l'école ou le partenaire local assurent une **permanence d'urgence 24h/24 - 7j/7**

### DURÉE

**variable selon les pays**  
8 semaines  
trimestre scolaire  
semestre scolaire  
année scolaire

### DÉBUT DES COURS

dates de rentrée dans l'école choisie. Avec une certaine flexibilité, variable selon les pays:  
**trimestre** ou **semestre** : entre juillet et septembre ou entre janvier et février ou avril  
**année** : entre juillet et septembre



# PAS À PAS, LA RÉALISATION DE TON PROJET...



## Avant l'inscription, l'information

Pour obtenir toute l'information dont tu as besoin, tu as le choix :

- Lis attentivement cette brochure.
- Participe à l'une de nos Séances Info organisées un peu partout dans le pays.
- Réserve un rendez-vous individuel dans ta région (réservation sur notre site [www.wep.be](http://www.wep.be) à la rubrique Séances Info ou par téléphone au 02/534 53 50).

1

## L'acceptation

- › Si tu es sélectionné, tu reçois une lettre d'acceptation de candidature.
- › Tu reçois les instructions sur la suite de la procédure.

3

## La préparation de ton départ

- › Tu assistes à un week-end d'orientation très complet.
- › Tu disposes de notre aide pour régler les petits détails avant le départ.
- › Nous nous chargeons du billet d'avion (sauf destinations européennes), de l'assurance qui te couvre pendant le séjour, de te transmettre les documents de visa...
- › Tu reçois un *student pack* (manuel d'orientation, étiquettes à bagage, t-shirt...).

5

## Le suivi

- › Tu n'es pas seul ! Pendant tout le séjour, tu es assisté par un coordinateur local expérimenté.
- › Tu bénéficies d'une permanence nationale et de l'aide de notre bureau en Belgique.
- › Sur place, selon les pays, les coordinateurs organisent des activités (BBQ, soirées pizzas, *swim parties*, excursions...) pour permettre aux participants de se rencontrer.

7



## L'inscription/la sélection

- › Tu complètes le formulaire de pré-inscription (en ligne ou p.61), accompagné d'un versement de 100 € couvrant les frais de dossier.
- › Tu reçois les instructions pour compléter ton dossier WEP.
- › Tu prends part à une entrevue de sélection en nos bureaux.
- › Le résultat est transmis dans la semaine suivant ton entrevue individuelle.

2

## La recherche de la famille d'accueil et de l'école

- › Ton dossier complet est transmis à notre correspondant local pour commencer la recherche et la sélection d'une famille (processus de sélection, p.7) et d'une école.
- › Un placement dans une famille et une école peut prendre beaucoup de temps, il faut être patient.
- › Tu recevras toutes les informations concernant ton séjour (coordonnées de ta famille d'accueil, renseignements sur notre correspondant local) avant ton départ.

4

## Le départ

- › Nous organisons ton départ de A à Z (la date de départ varie en fonction de la destination).
- › Tu reçois ton *travel kit* (documents de voyage, carte d'assurance et manuel d'utilisation, instructions pour le voyage).

6

8

## Le retour

- › Tu es invité à une réunion informelle pour partager tes impressions avec d'autres *returnees* et pour t'aider à affronter le *reverse culture shock*.
- › Tu nous retransmettes ton évaluation finale du programme.
- › Tu reçois un diplôme d'honneur.

# PROGRAMMES SCOLAIRES : LES DESTINATIONS



## Quel pays choisir ?

Celui que tu veux ! Nous offrons près de 20 destinations dans le cadre des **Programmes scolaires classiques** ou **High School FLEX**. Chaque pays a ses avantages et ses inconvénients et tu devras tenir compte de différents critères au moment de faire ton choix. Par exemple : les conditions de participation, la langue, les durées disponibles, le coût financier, les options possibles...

Dans tous les cas, rappelle-toi que l'expérience d'un programme scolaire est un tout et qu'il n'y a pas un pays mieux qu'un autre !

Au fil des pages,  
découvre les destinations possibles pour le programme scolaire dont tu rêves !

## DESTINATIONS

p. 14	États-Unis
p. 20	Canada
p. 24	Grande-Bretagne
p. 26	Irlande
p. 28	Australie
p. 32	Nouvelle-Zélande
p. 36	Afrique du Sud
p. 37	Singapour
p. 38	Pays-Bas - Belgique (Flandre)
p. 40	Allemagne
p. 42	Italie
p. 44	Argentine
p. 46	Équateur
p. 47	Espagne
p. 48	Encore plus de choix de destinations...

## Bon à savoir !

### • Bourses possibles

Certaines de nos destinations permettent l'obtention d'une bourse ! (Voir détails p.9).

### • Places limitées

Le nombre de places par pays est limité. Lorsque nous avons atteint le nombre maximal de participants pour un pays, nous clôturons les inscriptions pour celui-ci sans préavis.

### • Âge limité

Beaucoup de pays imposent un âge limite pour les **Programmes scolaires classiques**.

Par exemple :

- États-Unis, Allemagne, Pays-Bas, Grande-Bretagne et Irlande : maximum 18 ans et 6 mois au moment du départ.
- Nouvelle-Zélande : moins de 19 ans au moment du départ.
- Australie : ne pas avoir 19 ans pendant le séjour.
- Autres pays : moins de 19 ans au moment du départ.

Dès lors, si tu sais que tu seras trop âgé au terme de tes études secondaires, nous te conseillons d'envisager de partir pendant celles-ci (voir programme **EXPEDIS** page 57) ou d'opter pour la formule **High School FLEX**.

## L'aventure commence maintenant... !





# ÉTATS-UNIS



<b>CAPITALE</b>	Washington, DC (District of Columbia)
<b>LANGUE</b>	Anglais
<b>POPULATION</b>	± 310 millions
<b>MONNAIE</b>	Dollar US

## Le pays

Quand on pense aux États-Unis, on imagine un pays gigantesque. Mais les États-Unis c'est surtout un ensemble de 50 états qui jouissent d'une très grande indépendance tant au niveau économique, social, scolaire que judiciaire. Les États-Unis c'est une addition de montagnes, de canyons, de lacs, de plaines, de forêts majestueuses, de déserts arides... C'est un peu tous les paysages du monde sur un seul territoire. Comme les paysages, la culture américaine est variée parce qu'influencée par les ethnies diverses à l'origine de ce nouveau monde. Une chose est sûre, quoi que l'on en dise, les États-Unis ne laissent personne indifférent! Mais se faire une idée précise de ce pays n'est pas chose aisée. C'est normal, l'Amérique voue un véritable culte aux paradoxes et aux contrastes. En traversant les États-Unis, on a ce sentiment étrange de toucher du bout des doigts une grande diversité et une totale uniformité à la fois.

## Les gens

Les Américains sont un peuple jeune et très diversifié, grâce à l'intense immigration des 2 siècles derniers. Une étude effectuée en l'an 2000 a mis en évidence que les ancêtres de la population américaine étaient constitués de 15% d'immigrés allemands (en faisant le groupe ethnique le plus important) et 11% d'immigrés irlandais. Au cours des dernières années, les Latinos-Américains sont devenus l'ethnie la plus importante devant les Afro-Américains. Quelles que soient leurs origines, la plupart des Américains ont comme valeur centrale la famille. Ta famille d'accueil attendra de toi que tu t'intègres comme un membre à part entière du foyer. Tout au long de ton séjour, tu participeras aux activités habituelles de la famille: rendre visite à des amis, aller faire du shopping, participer à la vie associative de la localité, partager les tâches ménagères...



### Sophie (États-Unis - Dakota du Nord)

"...Grâce à cette expérience inoubliable, remplie de souvenirs gravés à jamais dans ma mémoire, non seulement je reviens bilingue, mais en plus...grandie! Cette année m'a permis de m'ouvrir à une autre culture et une façon de vivre différente de la mienne et de m'ouvrir au monde. Quoi de plus enrichissant! J'ai créé des liens d'amitié pour la vie..."

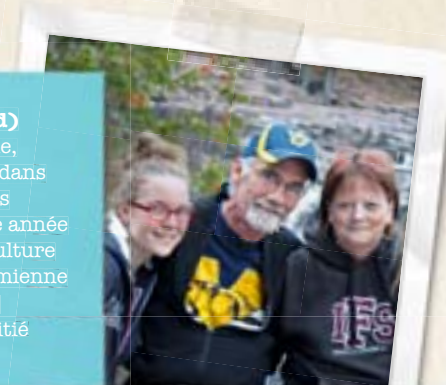

## DÉPART PENDANT LES ÉTUDES SECONDAIRES

### PROGRAMME SCOLAIRE CLASSIQUE

<b>ÂGE</b>	min. 15 ans et max. 18 ans et 6 mois au moment du départ
<b>DURÉE / TARIFS</b>	1 semestre scolaire: 6.700 € 1 année scolaire: 7.400 € (détails p.58-59)
<b>DÉPART</b>	semestre: entre fin juillet et début septembre ou janvier année: entre fin juillet et début septembre
<b>CONDITIONS</b>	avoir des résultats satisfaisants étudier la langue depuis au moins 2 ans être non-fumeur
<b>&gt; SI EXPEDIS</b>	possible pendant la 3 <sup>ème</sup> , 4 <sup>ème</sup> ou 5 <sup>ème</sup> (semestre ou année) obtenir l'accord de ton école belge et de la DGEO
<b>HÉBERGEMENT</b>	famille bénévole
<b>ÉCOLE</b>	généralement bénévole (si minerval applicable, inclus dans le coût du programme)

### HIGH SCHOOL FLEX

Recommandé dans le cadre du programme EXPEDIS

<b>ÂGE</b>	min. 15 ans et moins de 19 ans au moment du départ
<b>DURÉE / TARIFS</b>	1 trimestre scolaire: 9.300 € (à partir de) 1 semestre scolaire: 11.600 € (à partir de) 1 année scolaire: 16.500 € (à partir de) (détails p.58-59)
<b>DÉPART</b>	trimestre ou semestre: entre fin juillet et début septembre ou janvier année: entre fin juillet et début septembre
<b>CONDITIONS</b>	avoir des résultats satisfaisants étudier la langue depuis au moins 2 ans être non-fumeur
<b>&gt; SI EXPEDIS</b>	possible pendant la 3 <sup>ème</sup> , 4 <sup>ème</sup> ou 5 <sup>ème</sup> (trimestre, semestre ou année) ou 6 <sup>ème</sup> (trimestre) obtenir l'accord de ton école belge et de la DGEO
<b>HÉBERGEMENT</b>	famille rétribuée (inclus dans le coût du programme)
<b>ÉCOLE</b>	minerval officiel pour non-résident (inclus dans le coût du programme)
<b>CHOIX POSSIBLE</b>	choix de région ou programme de cours ou discipline sportive/artistique (voir détails p.16-17)

**EXPEDIS**  
PAGE 57

## AVANTAGES WEP

INCLUS!

billet d'avion A/R  
assurance voyage complète  
garantie annulation de base

Envie de combiner les États-Unis avec un autre pays ? > **Academix P50**  
> **High School PASS P51**  
un projet de volontariat ?  
> **Student+volunteer P52**  
un world tour ? > **Student+world tour P53**  
un programme de travail ?  
> **Work&study! P54**  
des cours de langue ? > **Programme scolaire+séjour linguistique P55**

## L'école

Les jeunes Américains étudient un minimum de 12 années (*Primary School + Secondary School*), comme chez nous. Tu fréquenteras une école secondaire locale (*High School*). En général la *High School* reprend les quatre dernières années des études secondaires :

- Grade 9 (*Freshman*) - 3<sup>ème</sup> secondaire
- Grade 10 (*Sophomore*) - 4<sup>ème</sup> secondaire
- Grade 11 (*Junior*) - 5<sup>ème</sup> secondaire
- Grade 12 (*Senior*) - 6<sup>ème</sup> secondaire



## Mathilde (États-Unis - Illinois)

“Cher WEP, merci du fond du cœur de m'avoir permis de vivre ce que je suis en train de vivre. C'est pas tout rose tous les jours, c'est pas l'année la plus facile, mais c'est de loin la plus géniale, la plus enrichissante, la meilleure année de ma vie. Vous avez été géniaux. Merci pour tout et à très vite !”

## UNE VIE SCOLAIRE QUE TU NE TROUVERAS NULLE PART AILLEURS !

Dans beaucoup d'écoles américaines, le choix des sujets est énorme, il y en a pour tous les goûts : psychologie, sociologie, littérature, poterie, art dramatique, journalisme, *speech*, média, dessin architectural, informatique... et bien sûr les matières plus classiques. Pas de panique ! Pour t'aider à choisir au début de l'année, ta famille et le *guidance counselor* pourront te conseiller. Certains cours durent le temps d'un semestre et tu as ainsi la possibilité de changer de sujet au milieu de l'année.

Le choix est tout aussi important dans les activités sportives, culturelles et sociales : football, baseball, tennis, natation, athlétisme, basketball, volley, *charity club*, *student council*, fanfare, *cheerleading*, *debate club*, *speech club*, *year book staff*... Tout ça dans l'école (les disponibilités varient bien sûr très fort en fonction de la taille de l'école) ! Ton école *US*, ce sera une chance unique pour toi de t'épanouir dans des matières et activités que tu ne connais pas. Mais ce sera aussi l'occasion rêvée de t'intégrer dans la vie américaine et de faire connaissance avec les jeunes de ta localité.

## This could be a typical week in your school...

PERIOD	Monday	Tuesday	Wednesday	Thursday	Friday
07.30   08.25 AM	US History	US History	US History	US History	US History
08.30   09.25 AM	Media	Media	Media	Media	Media
09.30   10.25 AM	Computer	Computer	Computer	Computer	Computer
10.30   11.25 AM	Spanish III	Spanish III	Spanish III	Spanish III	Spanish III
11.30   12.25 PM	English	English	English	English	English
12.30   01.00 PM	Lunch	Lunch	Lunch	Lunch	Lunch
01.05   02.00 PM	Chemistry	Chemistry	Chemistry	Chemistry	Chemistry
Afternoon activities	Tennis	Tennis	Tennis	Tennis	Tennis

## DÉPART À LA FIN DES ÉTUDES SECONDAIRES

## PROGRAMME SCOLAIRE CLASSIQUE

<b>ÂGE</b>	min. <b>15 ans</b> et max. <b>18 ans et 6 mois</b> au moment du départ
<b>DURÉE / TARIFS</b>	<b>1 semestre</b> scolaire : <b>8.400 €</b> <b>1 année</b> scolaire : <b>9.400 €</b> (détails p.58-59)
<b>DÉPART</b>	<b>semestre</b> ou <b>année</b> : entre fin juillet et début septembre
<b>CONDITIONS</b>	avoir des résultats <b>satisfaisants</b> étudier la langue depuis <b>au moins 2 ans</b> être <b>non-fumeur</b>
<b>HÉBERGEMENT</b>	famille <b>bénévole</b>
<b>ÉCOLE</b>	généralement <b>bénévole</b> (si minerval applicable, inclus dans le coût du programme)

## HIGH SCHOOL FLEX

<b>ÂGE</b>	min. <b>15 ans</b> et moins de <b>19 ans</b> au moment du départ
<b>DURÉE / TARIFS</b>	<b>1 trimestre</b> scolaire : 9.300 € (à partir de) <b>1 semestre</b> scolaire : 13.000 € (à partir de) <b>1 année</b> scolaire : 19.400 € (à partir de) (détails p.58-59)
<b>DÉPART</b>	<b>trimestre</b> ou <b>semestre</b> : entre fin juillet et début septembre ou janvier <b>année</b> : entre fin juillet et début septembre
<b>CONDITIONS</b>	avoir des résultats <b>satisfaisants</b> étudier la langue depuis <b>au moins 2 ans</b> être <b>non-fumeur</b>
<b>HÉBERGEMENT</b>	famille <b>rétribuée</b> (inclus dans le coût du programme)
<b>ÉCOLE</b>	<b>minerval officiel</b> pour non-résident (inclus dans le coût du programme)
<b>CHOIX POSSIBLE</b>	choix de <b>région</b> ou <b>programme</b> de cours ou <b>discipline</b> sportive/artistique (voir détails p.16-17)



# ÉTATS-UNIS

Comparatif détaillé:  
Programme scolaire  
classique/  
High School FLEX  
> P10-11

## L'option High School FLEX

WEP offre la possibilité de participer à un **High School FLEX** dans une école publique ou privée aux États-Unis pour une durée d'une année, un semestre ou un trimestre scolaire. Le High School FLEX est la formule "sur mesure" par excellence. Tu as la possibilité de séjourner dans une région spécifique **OU** de choisir une orientation académique particulière **OU** de pratiquer ta discipline sportive/artistique favorite. Les frais de scolarité varient sensiblement en fonction de ton choix.

Pour toi, WEP a sélectionné une série de districts scolaires dans les différents États que nous te présentons ci-dessous. Le choix est effectué sur base d'un rapport qualité/prix équilibré. Nous privilégions les écoles dans les États/régions les plus populaires et/ou proposant des activités sportives ciblées comme le ski ou le golf.

- > Si ton choix se base sur un État/région de préférence, tu le mentionneras lors de ta pré-inscription.
- > Si ton choix se base sur une orientation académique, un sport ou un type d'activité, nous t'invitons à prendre un rendez-vous individuel avec un membre de notre staff qui t'aidera à choisir l'école/région qui offrira l'orientation souhaitée.

À titre d'exemple, nous décrivons ici quelques régions disponibles, mais **n'hésite pas à nous contacter ou à nous rencontrer pour avoir des renseignements sur d'autres régions/districts scolaires.**



## Heart of America



### Arizona

Dans cet État ensoleillé, WEP t'offre la possibilité de fréquenter les districts scolaires de **Phoenix** et de ses alentours. Grâce au climat plaisant pendant onze mois par an, l'Arizona est la destination idéale pour pratiquer des sports et activités en plein air. Les districts scolaires de cet État présentent l'avantage de pouvoir étudier dans une zone où il n'y a pas encore beaucoup d'élèves étrangers, ce qui offre la possibilité de vivre une véritable expérience américaine. Peut-être moins connu et moins réputé que d'autres

États, l'Arizona vous révélera bien des trésors. Tels que sont climat inégalé, un rythme de vie des plus agréables, la possibilité de pratiquer des sports de plein air comme le golf, le *cross country* et bien d'autres...

### Colorado

Le Colorado est marqué par la présence des Rocky Mountains d'un côté et de vastes plaines de l'autre côté. Les districts scolaires se trouvent à **Denver** et dans les alentours, dans la plupart des cas, en plein milieu des montagnes. Un endroit idéal pour profiter de la beauté de la nature américaine et de l'esprit "country". Les plus férus de sport d'hiver se rendront à Bayfield, Bayfield, Boulder, Breckenridge... de mémoire de skieurs et de snowboarder, c'est juste le *must* absolu!

### BON À SAVOIR !

Le programme High School FLEX permet une plus grande garantie et flexibilité dans le choix de cours que le Programme scolaire classique. C'est pourquoi, nous te le recommandons vivement si tu souhaites partir pendant tes études secondaires et faire valider les mois d'études passés à l'étranger dans le cadre du programme EXPEDIS (détails p.57).





## West Coast

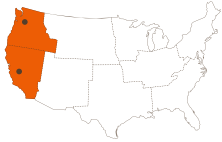

### Californie

Les districts scolaires que nous avons sélectionnés en Californie sont répartis un peu partout dans l'État. Allant des districts côtiers de San Luis Obispo et San Francisco Bay, aux agréables districts de la région montagneuse de la Sierra Nevada (Fresno), en passant par les zones urbaines du désert des Mojaves (Ontario, Antelope Valley) avec Los Angeles en toile de fond. La renommée de cet État et des villes qui la composent font des districts scolaires de la Californie des destinations très populaires et très prisés auprès des étudiants étrangers. Nous conseillons donc vivement à ceux qui sont intéressés par ces districts scolaires de s'inscrire suffisamment à l'avance pour disposer d'une place.

### Washington

Dans l'État de Washington, les écoles se trouvent dans le district scolaire de Tacoma. Située aux pieds du mont Rainier, à 30 minutes de Seattle, Tacoma compte environ 200.000 habitants et est connue pour être une ville internationale et un important centre artistique. Entre vie culturelle et sociale trépidante, pas le temps de s'y ennuyer... *The West is the Best!*

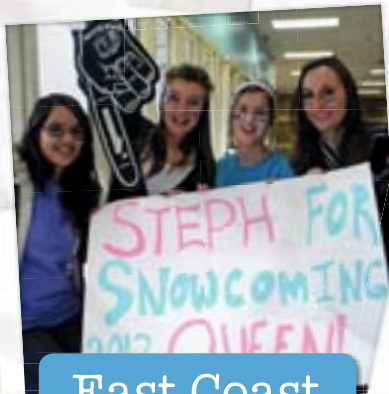

## East Coast



### Massachusetts

Les districts scolaires qui ont retenu notre attention dans l'État du Massachusetts se trouvent à Boston et dans les alentours (dans un rayon d'une centaine de km). La ville de **Boston** est l'une des plus anciennes d'Amérique et jouit d'une économie prospère et d'une histoire très riche. Née comme petite communauté résidentielle, Boston a été le théâtre d'importants changements politiques et sociaux, jusqu'à devenir le centre culturel et politique de la New England. Le charme indiscutable et la réputation académique de cette région font que beaucoup d'élèves la choisissent pour vivre leur programme scolaire. Nous conseillons à ceux qui sont intéressés par ce lieu de s'inscrire suffisamment à l'avance pour disposer d'une place.

### New York

L'état de New York s'étend de la ville de **New York City** jusqu'à la frontière avec le Canada.

Les écoles sélectionnées pour ce programme sont réparties un peu partout dans l'État. De la dynamique et artistique ville de Buffalo située sur la frontière canadienne au pied des chutes du Niagara, en passant par des villes telles qu'Albany et Troy à environ 2h30 de route de NYC. Et si tu rêves d'expérimenter la vie proche de la Big Apple, laisse-toi tenter par Long Island situé juste à l'ouest de la ville. Tu pourras y profiter de la plage et d'une atmosphère tranquille, à seulement 1 heure en train de Manhattan.

### Floride

En été comme en hiver, en Floride, tu profites d'un climat idéal pour pratiquer de nombreux sports en plein air. Les districts scolaires qui accueillent nos étudiants se trouvent sur la côte ouest, de Orlando à Miami. Dans les environs d'Orlando, découvre Orange County. Une ville qui bénéficie d'une localisation idéale et propose un enseignement de grande qualité, une ville où tu allies littéralement l'utile à l'agréable. Si tu rêves d'une destination balnéaire, nous pouvons également te proposer les quartiers autour de Vero Beach ou ceux de Miami-Dade, si tu aimes l'effervescence de la ville.





# ÉTATS-UNIS



## New York, New York !

### C'est exceptionnel !

### THIS COULD BE A TYPICAL DAY IN YOUR U.S. LIFE

La journée commence en général par un *breakfast* consistant, tu te prépares quelques *pancakes* avec du sirop d'érable ou des céréales avec du lait. Une fois ton *lunch pack* préparé, direction l'école, peut-être à bord du fameux *school bus* jaune. Début des cours vers 7h30 ou 8h. Tu as 5 à 7 sujets de cours (*US history* et *English* sont imposés). Vers 12h30 le lunch. L'après-midi, place aux activités extrascolaires. Essaie de te joindre à un maximum d'activités ou de sports, c'est le meilleur moyen de t'intégrer !

Après l'école, tu participes à la vie de famille ou tu retrouves tes amis de l'école. Le week-end est consacré aux compétitions sportives de l'école. C'est l'occasion d'aller supporter les équipes de ta *High School*. La vie aux États-Unis est très différente de la nôtre, chaque jour il y aura plein de petits détails amusants et parfois frustrants à découvrir. Vivre comme un jeune américain ne sera pas toujours facile, il te faudra plusieurs semaines d'adaptation. L'important pour toi c'est d'arriver là-bas l'esprit ouvert, sans préjugés... Ça en vaut la peine !

Avant de commencer tu as le choix de prendre part à un programme de 3 jours à New York avec d'autres participants. C'est l'occasion unique de faire connaissance ensemble, de s'échanger ses adresses pour correspondre pendant l'année. Nous nous occupons de tout sur place : le transfert de l'aéroport en bus, les visites (Manhattan, Wall Street, *Boat ride* avec vue de la statue de la Liberté, 5<sup>ème</sup> Avenue, South Street Seaport...), le logement...

Le groupe est accompagné jusqu'à la fin des 3 jours à New York où nous aidons les participants à s'enregistrer pour leurs vols de correspondance vers leur famille d'accueil (les 3 jours à New York ne sont pas compris dans le prix du programme).

Le *mini-trip* à New York s'élève à environ 450 € (montant variable selon le taux de change) et ta participation est facultative. Il comprend les transferts, les déplacements en bus, les tickets d'entrée pour les attractions comprises, l'hôtel, l'accueil à l'aéroport et l'accompagnement pendant les 3 jours.

Le *mini-trip* est uniquement disponible pour les départs organisés par WEP entre fin juillet et début septembre. Si l'école américaine exige la présence de l'élève avant le *city trip* de New York, WEP a l'obligation de respecter cette demande. Comme nous avons plusieurs départs sur les États-Unis, cela est peu fréquent, mais peut arriver. Dans ce cas, WEP rembourse le coût du *mini-trip* à l'élève concerné si celui-ci s'y était inscrit.



Bonjour WEP,  
Voilà maintenant 2 mois que j'ai atterri sur le sol américain et plus particulièrement au Texas, et je n'ai pas encore eu le temps de vous écrire. Il faut dire que je suis très occupée. Avant toute chose, je tenais vraiment à tous vous remercier pour cette merveilleuse expérience que vous me permettez de vivre ! J'ai attendu longtemps avant de connaître ma famille d'accueil, mais ça en valait vraiment la peine!!! Ils sont extraordinaires avec moi, on rigole beaucoup ensemble (...) Je dois bien avouer que les 2 premières semaines ont été assez dures car je ne comprenais pas grand chose, j'avais le mal du pays, mais depuis ça va beaucoup mieux!!! Je m'adapte vraiment bien et je reçois de bons résultats à l'école. Donc mon expérience est vraiment positive pour l'instant!!! (...) J'ai vraiment du mal à croire que je m'en vais dans 2 mois! Le temps passe si vite quand on s'amuse. Je sens que je vais avoir beaucoup de mal à quitter ma famille d'accueil!  
Encore une fois merci pour cette expérience que je n'oublierai jamais! That means a lot to me!  
Thanks a lot... Amicalement.

Delphine (États-Unis-Texas)

### AVANTAGES ÉTATS-UNIS

- L'hospitalité légendaire des Américains.
- La qualité d'accueil des familles.
- L'expérience US : les États-Unis sont le pays qui reçoit le plus d'élèves-échanges du monde entier.
- La sécurité : les programmes d'échanges y sont strictement réglementés par les autorités locales.
- La qualité des procédures d'organisation et de suivi est très élevée.
- L'importance de la langue anglaise.

# UN AN AUX ÉTATS-UNIS AVEC WILLIAM!

(Témoignage, à titre d'exemple: William - Michigan 2010-2011)

**Juillet / Août**  
**Départ de Zaventem**

**Option**



› Arrivée dans la famille d'accueil

› Mini-trip de 3 jours à New York (en option)



Manchester High School



› Rentrée scolaire et choix des cours pour le 1<sup>er</sup> semestre avec l'aide du guidance counselor

› Évènements typiques du 1<sup>er</sup> semestre:  
- Tournois à domicile: supporter l'équipe aux couleurs de ton école  
- Halloween  
- Thanksgiving  
- Noël  
- Boxing day



› Activités extrascolaires: sport (selon la saison), danse, clubs (langues...), bénévolat...

**Janvier / Février**

› Choix des cours pour le 2<sup>ème</sup> semestre avec l'aide du guidance counselor

› Évènements typiques du 2<sup>ème</sup> semestre:  
- Valentine's day  
- Pâques  
- Prom  
- Graduation



› Vacances de Noël

**Retour en Belgique**

› Returnees meeting  
› Sweet memories forever ...

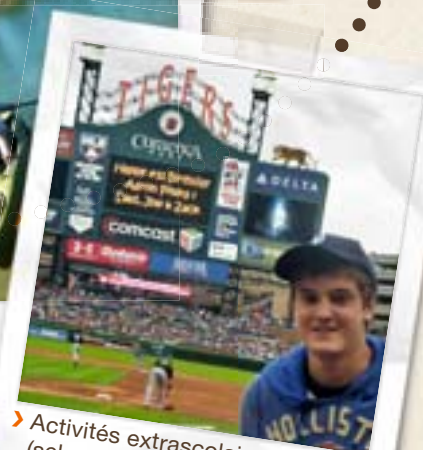

› Activités extrascolaires: sport (selon la saison), danse, clubs (langues...), bénévolat...



# CANADA

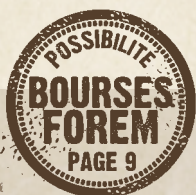

<b>CAPITALE</b>	Ottawa
<b>LANGUE</b>	Anglais, français
<b>POPULATION</b>	± 34 millions
<b>MONNAIE</b>	Dollar canadien



## Le pays

Un des endroits les plus accueillants au monde. Le Canada est réputé pour sa qualité de vie si souvent vantée. Un accès facile à l'enseignement, une espérance de vie élevée, un taux de criminalité particulièrement bas, un accès au logement et à l'emploi facilité, une vie culturelle intense... Le Canada est un pays où il fait bon vivre.

Considéré comme l'une des plus belles régions naturelles du monde, avec 40 parcs nationaux et plus de 2.000 zones naturelles protégées, le Canada offre à ses visiteurs une variété considérable de paysages. Des côtes du Pacifique aux spectaculaires falaises de l'Atlantique, en passant par les Montagnes Rocheuses d'Alberta, les forêts d'érables ou la région des Grands Lacs, on y admire de véritables merveilles naturelles.

Les langues officielles du Canada sont l'anglais et le français. Les 2 langues sont enseignées dans toutes les écoles canadiennes qui proposent des cours d'excellente qualité. La plupart des francophones habitent la région du Québec (une minorité d'entre eux est répartie dans le pays). Dans le cadre du programme WEP tu séjournes dans la partie anglophone du pays.

## Les gens

Jusqu'à la seconde guerre mondiale, la majeure partie des immigrants venait de Grande-Bretagne ou d'Europe. Puis, la population canadienne s'est encore enrichie après de nombreux flux migratoires venus d'Asie, d'Amérique du Sud et des Caraïbes. Aujourd'hui, la plupart des Canadiens ont des aïeux venus des 4 coins du monde. Plus de 20 % de la population canadienne est désormais originaire d'Asie.



## DÉPART PENDANT LES ÉTUDES SECONDAIRES



### HIGH SCHOOL FLEX

Recommandé dans le cadre du programme EXPEDIS

#### ÂGE

min. 15 ans et max. 19 ans au moment du départ

#### DURÉE / TARIFS

**8 semaines** : 5.600 € (à partir de)  
**1 trimestre scolaire** : 6.800 € (à partir de)  
**1 semestre scolaire** : 9.600 € (à partir de)  
**1 année scolaire** : 16.000 € (à partir de)  
 (détails p.58-59)

#### DÉPART

**8 semaines** ou **trimestre** ou **semestre** : entre fin août et début septembre ou fin janvier / février  
**année** : entre fin août et début septembre

#### CONDITIONS

avoir des résultats **satisfaisants**  
 étudier la langue depuis **au moins 2 ans**  
 être **non-fumeur**

#### > SI EXPEDIS

**possible** pendant la 3<sup>ème</sup>, 4<sup>ème</sup>, 5<sup>ème</sup> (8 semaines, trimestre, semestre ou année) ou 6<sup>ème</sup> (8 semaines ou trimestre)  
 obtenir l'**accord** de ton école belge et de la DGEO

#### HÉBERGEMENT

famille **rétribuée** (inclus dans le coût du programme)

#### ÉCOLE

minerval **officiel** pour non-résident (inclus dans le coût du programme)

#### CHOIX POSSIBLE

âge limite plus **flexible**  
 choix de **région** ou **programme** de cours ou **discipline** sportive/artistique (voir détails p.22-23)

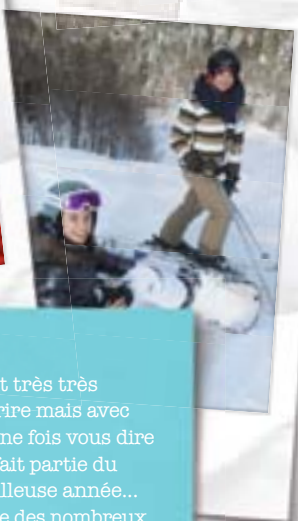

#### Maxime (Canada - Ontario)

"Bonjour, c'est Maxime. Cela fait très très longtemps que je voulais vous écrire mais avec l'université... Je voulais encore une fois vous dire que j'ai été très heureux d'avoir fait partie du programme pendant une merveilleuse année... Je pense souvent à la WEP à cause des nombreux étudiants qui ont un sac à dos WEP à Louvain-la-Neuve où j'étudie..."

#### Eva (Canada - Nouvelle-Écosse)

"Life changing!!!"

## AVANTAGES WEP

billet d'avion A/R  
assurance voyage complète  
garantie annulation de base

INCLUS!

Envie de combiner  
le Canada avec  
un autre pays ?  
> **Academix P50**  
> **High School PASS P51**

## L'école

Le canadien moyen est certainement moins expansif et plus modeste que son voisin américain, mais il n'en reste pas moins chaleureux et accueillant. Comme son voisin il aime les choses simples et n'aime pas trop certaines valeurs trop formelles de la vieille Europe. Il est cependant ouvert sur le monde parce que sa population est très variée mais aussi parce que le pays comporte 2 régions, une anglophone et une francophone qui apprennent à cohabiter le mieux possible même si certaines velléités nationalistes se font entendre régulièrement.

Les écoles varient fort en taille et en options de cours, mais elles restent dotées d'infrastructures de qualité: bibliothèques, laboratoires scientifiques, matériel informatique, équipement sportif et artistique. L'année scolaire se divise en 2 semestres, de septembre à janvier et de février à juin.

Les études secondaires (*High School* ou *Secondary School*) englobent les années (*grades*) 9 à 12 (de 14 à 18 ans). Tu suivras les cours du lundi au vendredi, l'horaire peut varier mais c'est le plus souvent de 8h à 14h30. L'enseignement varie d'une province à l'autre, mais on étudie en général quatre matières de base et 2 ou 3 sujets facultatifs. L'après-midi est réservé aux activités extrascolaires au sein de l'école: *curling*, football, natation, hockey sur glace, théâtre, *band*, *choral music*...

Exemples d'options au Canada  
(variable selon les écoles)

- *Orientation scientifique*: mathématiques, physique, chimie, anatomie, biologie, géologie.
- *Orientation classique et littéraire*: histoire, littérature, anglais, français, philosophie.
- *Orientation sociale et économique*: économie touristique, informatique, *business*, psychologie, théorie et pratique des médias de masse.
- *Activités sportives*: athlétisme, basketball, football, course à pied, *cheerleading*, golf, hockey sur glace, mountain bike, canoë, natation, rugby, volley-ball, ski, snowboard, lutte, la crosse, squash, baseball...

## Système scolaire

CANADA  
(anglophone)

Grade 9	(14-15 ans)
Grade 10	(15-16 ans)
Grade 11	(16-17 ans)
Grade 12	(17-18 ans)
Grade 12 + (Ontario)	(18 ans +)

## BELGIQUE

3 <sup>ème</sup> secondaire
4 <sup>ème</sup> secondaire
5 <sup>ème</sup> secondaire
6 <sup>ème</sup> secondaire

## Astrid (Canada - Colombie-Britannique)

"Votre coordinateur est un ami. Vous verrez que même si c'est dur quelques fois, vous serez vraiment fiers de ce que vous faites. Si j'ai pu le faire, vous pouvez le faire!"



## DÉPART À LA FIN DES ÉTUDES SECONDAIRES

## HIGH SCHOOL FLEX

**ÂGE** min. 15 ans et max. 19 ans au moment du départ

**DURÉE / TARIFS** 8 semaines: 5.600 € (à partir de)  
1 trimestre scolaire: 6.800 € (à partir de)  
1 semestre scolaire: 9.600 € (à partir de)  
1 année scolaire: 16.000 € (à partir de)  
(détails p.58-59)

**DÉPART** 8 semaines ou trimestre ou semestre: entre fin août et début septembre ou fin janvier/février  
année: entre fin août et début septembre

**CONDITIONS** avoir des résultats satisfaisants  
étudier la langue depuis au moins 2 ans  
être non-fumeur

**HÉBERGEMENT** famille rétribuée (inclus dans le coût du programme)

**ÉCOLE** minerval officiel pour non-résident (inclus dans le coût du programme)

**CHOIX POSSIBLE** âge limite plus flexible  
choix de région ou programme de cours ou discipline sportive/artistique (voir détails p.22-23)





# CANADA

Détails du programme:  
**High School FLEX**  
> P11



## L'école (suite)

Au Canada, le programme est proposé exclusivement dans le cadre du **High School FLEX** dans une école publique ou privée pour une durée d'une année, un semestre, un trimestre scolaire ou 8 semaines. Le High School FLEX est la formule "sur mesure" par excellence. Tu as la possibilité de séjourner dans une région spécifique **OU** de choisir une orientation académique particulière **OU** de pratiquer ta discipline sportive/artistique favorite. Les frais de scolarité varient sensiblement en fonction de ton choix.

Pour toi, WEP a sélectionné une série de districts scolaires dans les différentes provinces/régions que nous te présentons ci-dessous. Le choix est effectué sur base d'un rapport qualité/prix équilibré. Nous privilégions les écoles dans les provinces/régions les plus populaires et/ou proposant des activités sportives ciblées comme par exemple le snowboard ou le hockey.

> Si ton choix se base sur une orientation académique, un sport ou un type d'activité, nous t'invitons à prendre un rendez-vous individuel avec un membre de notre staff qui t'aidera à choisir l'école/région qui offrira l'orientation souhaitée.

À titre d'exemple, nous décrivons ici quelques régions disponibles, mais **n'hésite pas à nous contacter ou à nous rencontrer pour avoir des renseignements sur d'autres régions/districts scolaires.**

> Si ton choix se base sur une province/région de préférence, tu le mentionneras lors de ta pré-inscription.



## Nouvelle-Écosse



La province est subdivisée en 7 districts scolaires avec un bureau provincial qui attribue les dossiers des candidats internationaux aux différentes écoles en fonction de leur profil et de leurs différents intérêts. Ces écoles se trouvent autant dans les zones urbaines que rurales. De nombreux participants WEP choisissent la Nouvelle-Écosse et apprécient toujours plus cette région.

Une partie importante de ta vie en **Nouvelle-Écosse** est la vie en famille d'accueil, qui t'offre un accueil chaleureux et familial. En Nouvelle-Écosse, tu es plongé dans la vraie vie canadienne. Tâche d'être le plus actif possible et familiarise-toi avec les nouvelles choses qui te seront proposées.

Après tes cours dans une école locale, tu peux participer à de nombreux sports tels que le volley-ball, le basket, le hockey et le foot en fonction de la saison. Pour les moins sportifs, l'école offre des activités extrascolaires comme le journalisme et le théâtre. Les possibilités varient bien sûr en fonction des écoles et du nombre d'élèves suffisant par activité ou option.

Cette province, avec sa capitale **Halifax**, est située sur la côte est du Canada, à moins de 2 heures de vol de Toronto et de Boston. Il y a seulement 1 million d'habitants sur un territoire d'environ 55.000 km<sup>2</sup>! La presqu'île se trouve dans l'Océan Atlantique et est reliée au continent canadien par une étroite bande de terre. La **Nouvelle-Écosse**, c'est le Canada authentique, une région riche en nature, fortement boisée et parcourue par de nombreuses rivières.

Le programme scolaire de la **Nouvelle-Écosse** offre une très large gamme de cours comme les arts, les sciences, les langues étrangères, l'informatique mais propose également nombre d'activités extrascolaires ou sportives.

### BON À SAVOIR!

Le programme High School FLEX permet une plus grande garantie et flexibilité dans le choix de cours que le Programme scolaire classique. C'est pourquoi, nous te le recommandons vivement si tu souhaites partir pendant tes études secondaires et faire valider les mois d'études passés à l'étranger dans le cadre du programme EXPEDIS (détails p.57).

## Manitoba



La province de **Manitoba** se situe au centre du Canada. Réputée pour son air pur et son ciel bleu, elle jouit d'une nature sauvage et de paysages à couper le souffle. Avec plus de 100.000 lacs, en

été le Manitoba est l'endroit rêvé pour la pratique de sports nautiques. Le Manitoba offre de nombreux avantages, notamment un système scolaire de qualité et à un coût raisonnable, des écoles modernes disposant d'excellentes infrastructures, des enseignants qualifiés, un programme d'étude proposant un panel d'activités en plein air, une population chaleureuse et curieuse de découvrir de nouvelles cultures. **Winnipeg** en est la capitale. Il s'agit d'une ville moderne d'environ 650.000 habitants, qui

réunit tous les avantages d'un environnement urbain à taille humaine.

Nous travaillons avec plusieurs districts scolaires de **Winnipeg**, notamment au sud de la ville ou en périphérie, comme par exemple à **Selkirk**, un petit centre urbain de 12.000 habitants situé le long de la Red River, à 20 minutes au nord de Winnipeg et près du lac du même nom et de ses magnifiques plages. Lieu idéal pour pratiquer la natation, la pêche ou le canoë...



## Colombie-Britannique



### La région de Vancouver

**Vancouver** se situe sur la côte ouest, à proximité de la frontière avec les États-Unis. C'est une des plus grandes villes du Canada et l'une des plus belles du monde. Elle a été désignée à plusieurs reprises comme étant l'une des villes les plus accueillantes au monde grâce à la qualité de vie qu'elle offre à ses habitants. De nombreuses écoles de qualité sont disponibles dans la région de Vancouver que ce soit à l'Ouest, au Nord ou dans le centre de la ville. Le séjour en famille d'accueil facilite considérablement l'intégration du participant au sein de la société canadienne.

### La région montagneuse de Whistler

À une heure de route au nord de Vancouver se trouvent les magnifiques montagnes qui ont accueilli les Jeux Olympiques d'hiver de 2010.

Les petits villages de Squamish, **Whistler** et Pemberton se succèdent le long des routes de montagne et permettent à nos élèves d'être accueillis dans un cadre enchanteur avec des paysages exceptionnels à perte de vue. L'endroit idéal pour ceux qui apprécient l'air frais de la montagne. Le district scolaire des villages précités met l'accent sur l'intégration du jeune au sein de sa famille d'accueil et sur la pratique du sport, que ce soit le ski ou d'autres sports de montagne.

### Vancouver Island

La très jolie **Vancouver Island** s'étend sur plus de 500 km et se situe non loin de la ville qui lui a donné son nom. C'est une des régions les plus chaudes du Canada. **Victoria**, qui se trouve sur Vancouver Island, est la capitale de la Colombie-Britannique et se situe à 100 km de Vancouver. La ville compte 350.000 habitants (15<sup>ème</sup> ville du pays). C'est une ville de taille moyenne, propre, calme, sûre, un endroit idéal pour étudier en toute tranquillité. Le climat est tempéré, on y trouve un grand choix d'activités en plein air et d'événements culturels souvent liés à la tradition maritime. C'est en 1992

que le district scolaire de Victoria a commencé l'accueil d'élèves étrangers.

WEP travaille aussi avec des écoles situées dans d'autres zones de la Colombie-Britannique. Celles-ci sont réparties dans de magnifiques coins de l'état. Deux des principaux avantages que présentent ces zones sont le petit nombre d'élèves étrangers que comptent ces écoles et des frais d'inscription plus abordables car ce sont des zones plus rurales. Le district scolaire du **Central Okanagan** à Kelowna en est un bon exemple. Il offre une qualité de vie optimale dans une communauté sûre et accueillante (un des 3 meilleurs endroits pour vivre au Canada) avec un niveau scolaire élevé et de nombreuses activités extérieures en raison de sa parfaite situation géographique à côté de lacs, de montagnes et de terrains de golf.



## 3 JOURS INOUBLIABLES À MONTRÉAL !

Si tu as demandé à être placé en Nouvelle-Écosse, au Manitoba ou dans le district de Central Okanagan en Colombie-Britannique, tu as la possibilité de prendre part à un séjour de 3 jours à Montréal avant le début de ton programme! C'est l'occasion rêvée de passer des moments privilégiés avec d'autres participants, de faire connaissance... et de découvrir tous les charmes de cette métropole.

Sur place, nous nous occupons de tout : accompagnement pendant les 3 jours, transfert en bus depuis l'aéroport (et vers l'aéroport en fin de séjour), transports locaux, visites (Vieux-Montréal, Parc Jean Drapeau, le belvédère, etc.), logement... Le coût de ce mini-trip facultatif est d'environ 400 € (montant variable selon le taux de change). À la fin du mini-trip, nous aidons les participants à s'enregistrer pour leurs vols de correspondance vers leur famille d'accueil.

*Note : Les dates de rentrée scolaire varient selon les districts. Si ton école canadienne exige ta présence avant le mini-trip de Montréal, WEP à l'obligation de respecter cette demande. Cela est peu fréquent, mais peut arriver. Dans ce cas WEP rembourse le coût du mini-trip à l'élève concerné si celui-ci s'y était inscrit.*



# GRANDE-BRETAGNE



**CAPITALE** Londres

**LANGUE** L'anglais est la langue officielle mais on parle aussi l'écossais et le gallois

**POPULATION** ± 58 millions

**MONNAIE** Livre Sterling

## Le pays

La Grande-Bretagne est une île bordant la côte nord-ouest de l'Europe continentale, à 34 km des côtes françaises. Elle désigne un ensemble politique et il convient de clarifier une confusion fréquente quant aux appellations Royaume-Uni, Grande-Bretagne et Angleterre. Le Royaume-Uni de Grande-Bretagne et d'Irlande du Nord (en forme longue), est un État indépendant créé en 1801. Il est composé de la Grande-Bretagne (Angleterre, Écosse, pays de Galles), de l'Irlande du Nord et d'une dizaine d'autres îles (Lewis & Harris, Skye, Shetland, Mull, Anglesey...).

## Les gens

Qu'ils soient Écossais, Anglais ou Gallois, les Britanniques ont un point commun, l'art de la folie mêlée à la tradition. Exubérants et traditionalistes, ils ont réussi l'alliage parfait des styles et des genres. Du *fish and chips* à la redingote en passant par la musique punk et les cathédrales gothiques, le *British* est avant tout un bon vivant ! Devant un match de foot ou devant une tasse de thé, l'humour et le sens de la dérision sont toujours au menu.



### Julien (Grande-Bretagne)

"This experience was really interesting. I met new friends, lived in a new family, discovered a new culture, learned a new language and made a lot of visits... It has helped me to become more mature, independent. I really advise everybody to take part in such an experience. It changes your perception of the world..."



## DÉPART PENDANT LES ÉTUDES SECONDAIRES



### Julie (Grande-Bretagne)

"AMAZING ! I'm very grateful to have done this experience. I've learnt obviously English but I learnt about myself, to be open to everything, to meet some people with different culture and way of thinking. This year has changed my life."

### Pascale (Grande-Bretagne)

"It was a human experience that helped me to open my eyes on the world that surrounds me. I met amazing people that I will never forget, I would advise everyone to do it."

## PROGRAMME SCOLAIRE CLASSIQUE

### ÂGE

min. **16 ans** et moins de **19 ans** au moment du départ

### DURÉE / TARIFS

**1 trimestre** scolaire: **6.800 €**

**1 semestre** scolaire: **7.800 €**

**1 année** scolaire: **8.800 €**

(détails p.58-59)

### DÉPART

**trimestre** ou **année**: entre mi-août et début septembre  
**semestre**: janvier

### CONDITIONS

avoir des résultats **satisfaisants**  
étudier la langue depuis **au moins 2 ans**  
être **non-fumeur**

### HÉBERGEMENT

famille **rétribuée** (inclus dans le coût du programme)

### ÉCOLE

**minerval officiel** (inclus dans le coût du programme)



## AVANTAGES WEP

INCLUS!

assurance voyage complète

garantie annulation de base

Envie de combiner  
la Grande-Bretagne avec  
un autre pays ?  
> High School PASS P51

## Ta vie en Grande-Bretagne

La journée commence généralement par un *breakfast* solide, composé de céréales, œufs, *bacon*, *sausages*, et d'un verre de jus d'orange. Ton *packed lunch* sous le bras, tu te rendras ensuite à l'école. Si tu as entre 16 et 18 ans tu seras fort probablement placé dans le *Sixth Form* d'un *College* anglais. Tu seras traité en jeune adulte, et les professeurs t'accorderont une certaine liberté dans tes études. En fonction de ton niveau d'anglais, des disponibilités, et des suggestions du conseiller d'orientation de l'école, tu choisiras 4 à 5 des sujets suivants:

*English Language/Mathematic/Art/Film Studies/Accountancy/English Literature/Information Technology/Art Textiles/Media Studies/Business Studies/History/Engineering/Music/Photography/Law/Geography/Biology/Music Technology/Product Design/Health and Social Care/Sociology/Chemistry/Drama/Leisure and Tourism/Hospitality and Catering Psychology/Physics/Theatre.*



## LA FAMILLE D'ACCUEIL EN GRANDE-BRETAGNE

Quel que soit l'organisme que tu choisis pour un séjour en Grande-Bretagne, tu dois savoir que les familles sont rémunérées, généralement sous la forme d'un forfait hebdomadaire inclus dans le coût du programme. Il peut arriver que cet apport financier soit une motivation importante dans

ce pays, où il n'y a pas, comme aux États-Unis par exemple, une culture de l'accueil bénévole. Nous souhaitons être clairs afin que tes attentes par rapport aux familles d'accueil anglaises soient réalistes.

### DID YOU KNOW ?

La Grande-Bretagne est entourée de plus de 1.000 îles plus petites, dont Bishop's Rock, la plus petite île du monde sur laquelle s'érige un seul bâtiment (ici un phare).

## DÉPART À LA FIN DES ÉTUDES SECONDAIRES

### PROGRAMME SCOLAIRE CLASSIQUE

<b>ÂGE</b>	min. <b>16 ans</b> et moins de <b>19 ans</b> au moment du départ
<b>DURÉE / TARIFS</b>	<b>1 trimestre</b> scolaire: <b>7.100 €</b> <b>1 semestre</b> scolaire: <b>8.100 €</b> <b>1 année</b> scolaire: <b>9.100 €</b> (détails p.58-59)
<b>DÉPART</b>	<b>trimestre</b> ou <b>année</b> : entre mi-août et début septembre <b>semestre</b> : janvier
<b>CONDITIONS</b>	avoir des résultats <b>satisfaisants</b> étudier la langue depuis <b>au moins 2 ans</b> être <b>non-fumeur</b>
<b>HÉBERGEMENT</b>	famille <b>rétribuée</b> (inclus dans le coût du programme)
<b>ÉCOLE</b>	<b>minerval officiel</b> (inclus dans le coût du programme)



### Maman de Gloria (Grande-Bretagne)

"Bonjour, j'ai bien reçu le rapport d'évaluation de Gloria qui confirme que tout se passe bien. Je l'ai eu au téléphone trois fois depuis son départ et nous communiquons par mail presque une fois par semaine... elle est occupée et manifestement bien insérée dans son nouveau contexte familial et scolaire. Elle a l'air d'avoir trouvé ce qu'elle souhaitait et, elle, comme nous, en sommes ravis. Je n'oublie pas vos contacts et coordonnées si besoin. En vous remerciant de l'accompagnement accompli. Bien cordialement."

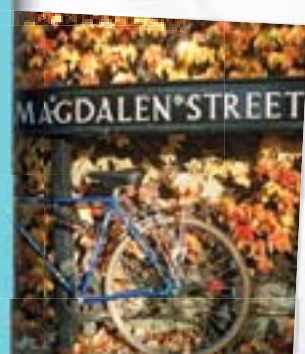



<b>CAPITALE</b>	Dublin
<b>LANGUE</b>	Gaélique, anglais (la plus parlée)
<b>POPULATION</b>	± 4,5 millions
<b>MONNAIE</b>	Euro

## Le pays

Connue pour sa nature sauvage et ses campagnes aussi paisibles que superbes, l'Irlande n'en est pas moins un pays très dynamique. Si les racines irlandaises restent ancrées dans des traditions fortes, son regard est tourné vers l'avenir. La première langue officielle du pays est le gaélique, mais elle est moins parlée que la seconde : l'anglais.

## Les gens

Les Irlandais sont chaleureux, pleins d'humour, et savent se tourner en dérision. Les valeurs familiales sont extrêmement importantes pour eux. Tu découvriras un peuple passionné de sport, dont les plus populaires sont le *hurling* et le *gaelic football* (une variante nationale du football), des gens pour qui le sens du contact semble inné, toujours prêts à filer un coup de main ou à échanger quelques idées.

### DID YOU KNOW ?

Le Bicycle Polo, variante à vélo du Polo qui se pratique traditionnellement à cheval, trouve son origine en Irlande en 1891. Disposant même de son championnat du monde, ce sport a connu une récente vague d'engouement en 2007 et compte aujourd'hui de plus en plus de clubs à travers le monde.

### Camille (Irlande)

"Une expérience incroyable pour moi, même si parfois c'était très difficile d'être loin de mes proches. Je ne regrette rien et je suis très fière de moi. J'ai adoré l'Irlande. C'est un endroit magnifique."

### Céline (Irlande)

"A life experience which opens your eyes on many things... You don't only discover a country but also yourself. A great stage of my life with many happy and crazy memories ! Thanks to you WEP !"



## DÉPART PENDANT LES ÉTUDES SECONDAIRES



### PROGRAMME SCOLAIRE CLASSIQUE

#### ÂGE

min. **15 ans** et moins de **18 ans et 6 mois** au moment du départ

#### DURÉE / TARIFS

**1 trimestre** scolaire: **6.700 €**  
**1 semestre** scolaire: **7.000 €**  
**1 année** scolaire: **9.500 €**

(détails p.58-59)

#### DÉPART

**trimestre** ou **année**: entre mi-août et début septembre  
**semestre**: janvier

#### CONDITIONS

avoir des résultats **satisfaisants**  
étudier la langue depuis **au moins 2 ans**  
être **non-fumeur**

#### > SI EXPEDIS

**possible** pendant la 3<sup>ème</sup>, 4<sup>ème</sup>, 5<sup>ème</sup> (trimestre, semestre ou année) ou 6<sup>ème</sup> (trimestre)  
obtenir l'**accord** de ton école belge et de la DGEO

#### HÉBERGEMENT

famille **rétribuée** (inclus dans le coût du programme)

#### ÉCOLE

**minerval officiel** (inclus dans le coût du programme)



### Marie (Irlande & Pays-Bas - academix)

"It's true, if I had to compare my two half-year exchanges, I would say, there are bad sides in both, but a lot of good sides as well. This year was probably the best of my life so far, and I'll never forget it. Thanks."

## AVANTAGES WEP

INCLUS!

assurance voyage complète

garantie annulation de base

Envie de combiner  
l'Irlande avec  
un autre pays ?  
> **Academix P50**  
> **High School PASS P51**

## L'école

En Irlande, l'enseignement secondaire dure 5 ou 6 ans et se décompose en 2 cycles distincts :

- Le *Junior Cycle* dure 3 ans pendant lesquels les élèves étudient 10 matières dont certaines sont obligatoires : l'anglais, le gaélique, les mathématiques, l'histoire, la géographie, 1 ou 2 langues étrangères, et l'instruction civique, sociale et politique. Le cycle se termine par l'examen du *Junior Certificate*.
- Le *Senior Cycle* dure 2 ans et se termine par l'examen du *Leaving Certificate*. 5 matières minimum sont à présenter, dont 3 sont obligatoires : l'anglais, le gaélique, et les mathématiques. Le *Leaving Certificate* conditionne l'admissibilité à l'université.

On distingue 3 types d'établissements secondaires en Irlande :

- Les écoles secondaires, entièrement financées par l'État et souvent gérées par l'Église ou des ordres religieux, sont les plus nombreuses ( $\pm$  55 % des élèves du secondaire).

- Les écoles professionnelles, qui dispensent une variante de l'enseignement secondaire plus ciblée vers une profession. Elles participent également à la formation des adultes.
- Certaines écoles secondaires (*comprehensive schools*) combinent l'enseignement général et professionnel.

## LA FAMILLE D'ACCUEIL EN IRLANDE

Quel que soit l'organisme que tu choisis pour un séjour dans en Irlande, tu dois savoir que les familles sont rémunérées, généralement sous la forme d'un forfait hebdomadaire inclus dans le coût du programme. Il peut arriver que cet apport financier soit une motivation importante dans ce pays, où il n'y a pas, comme aux États-Unis par exemple, une culture de l'accueil bénévole. Nous souhaitons être clairs afin que tes attentes par rapport aux familles d'accueil irlandaises soient réalistes.



## DÉPART À LA FIN DES ÉTUDES SECONDAIRES

### PROGRAMME SCOLAIRE CLASSIQUE

<b>ÂGE</b>	min. <b>15 ans</b> et moins de <b>18 ans et 6 mois</b> au moment du départ
<b>DURÉE / TARIFS</b>	<b>1 trimestre scolaire : 7.000 €</b> <b>1 semestre scolaire : 7.300 €</b> <b>1 année scolaire : 9.800 €</b> (détails p.58-59)
<b>DÉPART</b>	<b>trimestre</b> ou <b>année</b> : entre mi-août et début septembre <b>semestre</b> : janvier
<b>CONDITIONS</b>	avoir des résultats <b>satisfaisants</b> étudier la langue depuis <b>au moins 2 ans</b> être <b>non-fumeur</b>
<b>HÉBERGEMENT</b>	famille <b>rétribuée</b> (inclus dans le coût du programme)
<b>ÉCOLE</b>	<b>minerval officiel</b> (inclus dans le coût du programme)

#### Christophe (Irlande)

"Bonjour WEP, je me porte très bien. Je tiens à vous remercier encore pour cette année inoubliable. J'en garderai à vie d'excellents souvenirs, ainsi qu'un très bon contact avec ma famille d'accueil de même qu'avec mes amis de là-bas. D'ailleurs, je retourne pendant une semaine en septembre dans ma famille d'accueil. Ce sera donc l'occasion de revoir mes amis et parler des vacances et tout. Je suis déjà impatient d'y être. Je ne sais vraiment pas comment vous remercier pour tout ça !!! Merci."





# AUSTRALIE



<b>CAPITALE</b>	Canberra ACT (Australian Capital Territory)
<b>LANGUE</b>	Anglais
<b>POPULATION</b>	± 23 millions
<b>MONNAIE</b>	Dollar australien

## Le pays

Le pays "down under", "Oz" pour les intimes... une nature fantastique, mais parfois hostile, qui supplante des villes ultra-modernes comme Sydney ou Melbourne. L'Australie est à la fois le plus petit continent et le 6<sup>ème</sup> plus grand pays en superficie. Seulement 23 millions d'habitants se partagent une superficie d'environ quatorze fois la France, dont la majeure partie est désertique ou semi-aride (l'*outback*), qui contraste avec le climat tempéré des côtes du Sud-Ouest et du Sud-Est, où vivent la majorité des Australiens. L'Australie abrite une faune et une flore absolument uniques. Des kangourous à la faune haute en couleurs de la Grande Barrière de Corail, en passant par les koalas mâcheurs d'eucalyptus et les requins ou les perles et les opales... Les Australiens ont conscience de la richesse naturelle de leur pays, et la protègent bien. Société extrêmement multiculturelle, elle incarne le brassage des genres, des styles, des origines et des langues.

## Les gens

Décontractés et chaleureux, les Australiens vivent une éthique du "No Worries", pas étonnant que ce soit la Mecque du surf et du *barbie* (le barbecue local). L'humour est omniprésent et tourne bien vite en autodérision. La simplicité est aussi la marque de l'australien moyen ainsi que sa façon de traiter les autres d'égal à égal. Tu seras vite considéré comme leur *mate* (ami), et peut-être seras-tu surpris de leur côté très direct lorsqu'ils s'adressent à toi. Cette attitude franche est héritée d'ancêtres et premiers colons, qui étaient des marginaux, des exilés et des bagnards anglais. Ils en ont gardé aussi la valorisation de l'*outsider*. Tel David face à Goliath, ce qui est important pour l'Australien, c'est le courage bien plus que le résultat. La vanité est d'ailleurs très mal perçue! Amoureux de sport, surtout à la télé, ils sont dingues de rugby et de *footy*, une sorte de croisement entre le foot et le rugby. L'héritage anglais ne s'arrête pas à l'amour du pub et du rugby, les écoliers ont gardé l'attachement à l'uniforme dans de nombreuses écoles.



## PENDANT LES VACANCES !

Pars **8 semaines ou 1 trimestre** scolaire pendant les vacances d'été et réintègre ton école en Belgique avant la fin du mois de septembre avec un simple accord de ton école belge !

## DÉPART PENDANT LES ÉTUDES SECONDAIRES

### PROGRAMME SCOLAIRE CLASSIQUE

**ÂGE** min. 15 ans et ne pas avoir 19 ans pendant le séjour

**DURÉE / TARIFS** 8 semaines : 4.500 €  
1 trimestre scolaire : 5.400 €  
1 semestre scolaire : 7.700 €  
(détails p.58-59)

**DÉPART** 8 semaines : entre fin juin et mi-juillet  
trimestre ou semestre : entre fin juin et mi-juillet ou mi-janvier / février

**CONDITIONS** avoir des résultats satisfaisants  
étudier la langue depuis au moins 2 ans  
être non-fumeur

> SI EXPEDIS possible pendant la 3<sup>ème</sup>, 4<sup>ème</sup>, 5<sup>ème</sup> (8 semaines, trimestre ou semestre) ou 6<sup>ème</sup> (8 semaines ou trimestre)  
obtenir l'accord de ton école belge et de la DGEO

**HÉBERGEMENT** famille bénévole

**ÉCOLE** généralement bénévole (si minerval applicable, inclus dans le coût du programme)

### HIGH SCHOOL FLEX

Recommandé dans le cadre du programme EXPEDIS

**ÂGE** min. 15 ans et moins de 19 ans au moment du départ

**DURÉE / TARIFS** 1 trimestre scolaire : 7.700 € (à partir de)  
1 semestre scolaire : 11.800 € (à partir de)  
(détails p.58-59)

**DÉPART** trimestre ou semestre : entre fin juin et mi-juillet ou mi-janvier / février

**CONDITIONS** avoir des résultats satisfaisants  
étudier la langue depuis au moins 2 ans  
être non-fumeur

> SI EXPEDIS possible pendant la 3<sup>ème</sup>, 4<sup>ème</sup>, 5<sup>ème</sup> (trimestre ou semestre) ou 6<sup>ème</sup> (trimestre)  
obtenir l'accord de ton école belge et de la DGEO

**HÉBERGEMENT** famille rétribuée (inclus dans le coût du programme)

**ÉCOLE** minerval officiel pour non-résident (inclus dans le coût du programme)

**CHOIX POSSIBLE** choix de région ou programme de cours ou discipline sportive/artistique (voir détails p.30-31)

EXPEDIS  
PAGE 57

Envie de combiner l'Australie avec un autre pays ?  
 > **Academix P50**  
 > **High School PASS P51**

BOARDING PASS

123592-258

**AVANTAGES WEP**

- billet d'avion A/R
- assurance voyage complète
- garantie annulation de base

## L'école

Le système éducatif australien met l'accent sur l'autonomie. Les élèves doivent très tôt être en mesure de pouvoir effectuer des recherches, de collecter des informations et des données, que ce soit de manière individuelle ou en groupe.

Selon les états, les études secondaires sont de 5 à 6 ans et on parle de *High School* ou *Secondary School*. Au New South Wales les 2 premières années du secondaire sont appelées *Middle School* alors qu'en ACT (*Australian Capital Territory*) on parlera de *College* pour identifier les 2 dernières années du secondaire. Toutes les écoles (aussi bien les écoles publiques que les écoles privées, et ce dernier groupe rassemble environ 40 % des écoles) ont l'obligation de proposer un ensemble de cours dans les 8 orientations suivantes : anglais, mathématiques, sciences sociales, sciences, arts, langues étrangères, technologie et éducation physique.

Les écoles secondaires offrent de plus bon nombre d'autres possibilités et un accès aisé aux nouvelles technologies et aux laboratoires de sciences.

### Exemples d'options en Australie (variable selon les écoles)

- **Langue et lettres** : histoire, anglais, littérature, linguistique, philosophie.
- **Sciences** : chimie, physique, biologie, géologie, informatique, biologie marine, cuisine, technologie industrielle, mathématiques.
- **Sociologie** : la culture aborigène, économie sociale, géographie, religion.
- **Arts** : danse, théâtre, musique, mode.
- **Économie** : comptabilité, management, administration, tourisme.
- **Langues étrangères** : japonais, chinois, italien, allemand, français.

Après un petit déjeuner surprenant (le *vegemite* ne laisse personne indifférent), tu te rendras à ton école locale vers 8h30. Tu termineras les cours vers 15h. Le soir, les Australiens soupent tôt, vers 18h. L'année scolaire en Australie est décalée. Elle commence début février et se termine fin novembre. Cependant, grâce à WEP, tu peux effectuer une année en phase avec notre cycle.

WEP t'offre la possibilité de prendre part à un Programme scolaire classique (famille et école bénévoles) ou d'opter pour le programme High School FLEX grâce auquel tu peux soit choisir une région, une option de cours ou de pratiquer une activité sportive ou artistique spécifique.

Nous donnons plus de détails sur la formule High School FLEX et les régions accessibles dans le cadre de cette formule à la page suivante.

Chaque élève atteignant la fin du 2<sup>ème</sup> cycle passe un test identique pour toutes les écoles d'un même état (HSC au NSW, QCST dans le Queensland...).

L'année scolaire est divisée en 4 trimestres (*terms*) lesquels sont séparés par de courtes périodes de vacances de 2 semaines, en plus de la période des vacances d'été. Les cours ont lieu du lundi au vendredi à des horaires différents en fonction de la zone horaire.

### Système scolaire

#### AUSTRALIE

Year 9	(14-15 ans)
Year 10	(15-16 ans)
Year 11	(16-17 ans)
Year 12	(17-19 ans) (17-18 ans)

#### BELGIQUE

3 <sup>ème</sup> secondaire
4 <sup>ème</sup> secondaire
5 <sup>ème</sup> secondaire
6 <sup>ème</sup> secondaire

## DÉPART À LA FIN DES ÉTUDES SECONDAIRES

### PROGRAMME SCOLAIRE CLASSIQUE

- ÂGE** min. 15 ans et ne pas avoir 19 ans pendant le séjour
- DURÉE / TARIFS**
  - 1 trimestre scolaire : 5.800 €
  - 1 semestre scolaire : 8.100 €
  - 1 année scolaire : 9.900 €
  - (détails p.58-59)
- DÉPART** trimestre ou semestre ou année : entre fin juin et mi-juillet
- CONDITIONS** avoir des résultats satisfaisants étudier la langue depuis au moins 2 ans être non-fumeur
- HÉBERGEMENT** famille bénévole
- ÉCOLE** généralement **bénévole** (si minerval applicable, inclus dans le coût du programme)

### HIGH SCHOOL FLEX

- ÂGE** min. 15 ans et moins de 19 ans au moment du départ
- DURÉE / TARIFS**
  - 1 trimestre scolaire : 7.700 € (à partir de)
  - 1 semestre scolaire : 11.800 € (à partir de)
  - 1 année scolaire (3 *terms*) : 16.800 € (à partir de)
  - 1 année scolaire (4 *terms*) : 20.300 € (à partir de)
  - (détails p.58-59)
- DÉPART** trimestre ou semestre ou année (3 ou 4 *terms*) : entre fin juin et mi-juillet
- CONDITIONS** avoir des résultats satisfaisants étudier la langue depuis au moins 2 ans être non-fumeur
- HÉBERGEMENT** famille rétribuée (inclus dans le coût du programme)
- ÉCOLE** minerval officiel pour non-résident (inclus dans le coût du programme)
- CHOIX POSSIBLE** choix de région ou programme de cours ou discipline sportive/artistique (voir détails p.30-31)

Les jeunes qui étudient dans le cadre d'un programme High School FLEX ont le droit d'avoir un job d'étudiant sur place (jusqu'à 20h/sem.) pendant la période scolaire.



# AUSTRALIE

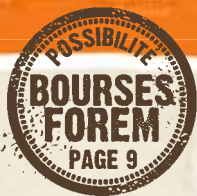

Comparatif détaillé :  
Programme scolaire  
classique/  
High School FLEX  
> P10-11

## L'option High School FLEX

Outre le programme classique, WEP t'offre la possibilité de participer à un **High School FLEX** dans une école publique ou privée en Australie pour une durée d'une année, un semestre ou un trimestre scolaire. Le High School FLEX est la formule "sur mesure" par excellence. Tu as la possibilité de séjourner dans une région spécifique **OU** de choisir une orientation académique particulière **OU** de pratiquer ta discipline sportive/artistique favorite. Les frais de scolarité varient sensiblement en fonction de ton choix.

Pour toi, WEP a sélectionné une série d'écoles dans les différents États/régions que nous te présentons ci-dessous. Le choix est effectué sur base d'un rapport qualité/prix équilibré. Nous privilégions les écoles dans les États/régions les plus populaires et/ou proposant des activités sportives ciblées comme par exemple le surf, le tennis ou le hockey.

## Queensland



Les écoles du Queensland accueillent chaque année des centaines d'élèves étrangers. Cela fait maintenant plus de 15 ans qu'elles organisent des programmes d'accueil internationaux. Un atout de taille de cet État est évidemment le climat, doux toute l'année grâce à sa situation géographique. Dans le Queensland, les participants sont au cœur d'un environnement multiculturel à l'économie florissante. Le Queensland est le deuxième État du pays de par sa superficie, avec plus de 3,5 millions d'habitants. Il existe environ 50 écoles disséminées dans différentes régions de l'état qui acceptent des inscriptions de minimum un trimestre (10 à 12 semaines) à une année scolaire.

### Brisbane

Brisbane est une ville internationale et moderne dont le principal attrait est la vie en plein air. Avec plus de 1,5 million d'habitants, Brisbane est la 3<sup>ème</sup> ville d'Australie, après Sydney et Melbourne. Une quinzaine d'écoles sont disponibles dans la région de Brisbane. Certains établissements ont mis en place des programmes particuliers appelés *Excellence Programs*. Ces programmes proposent des cours de sport donnés par des entraîneurs professionnels, destinés aux jeunes jouissant déjà d'une certaine expérience dans leur domaine (danse, football, tennis, golf, cricket, rugby, athlétisme).

- > Si ton choix se base sur un État/région de préférence, tu le mentionneras lors de ta pré-inscription.
- > Si ton choix se base sur une orientation académique, un sport ou un type d'activité, nous t'invitons à prendre un rendez-vous individuel avec un membre de notre staff qui t'aidera à choisir l'école/région qui offrira l'orientation souhaitée.

À titre d'exemple, nous décrivons ici quelques régions disponibles, mais **n'hésite pas à nous contacter ou à nous rencontrer pour avoir des renseignements sur d'autres régions/districts scolaires.**

## BON À SAVOIR !

Le programme High School FLEX permet une plus grande garantie et flexibilité dans le choix de cours que le Programme scolaire classique. C'est pourquoi, nous te le recommandons vivement si tu souhaites partir pendant tes études secondaires et faire valider les mois d'études passés à l'étranger dans le cadre du programme EXPEDIS (détails p.57).

### Cairns

Cairns est une petite ville touristique de 120.000 habitants. La ville est principalement connue pour sa proximité avec des merveilles naturelles exceptionnelles. Sa situation géographique favorable assure son développement économique et démographique. Parmi les nombreuses curiosités, il y a bien sûr la Grande Barrière de Corail et ses îles, les chutes d'eau... Trois écoles publiques sont disponibles dans la région de Cairns. Ces dernières proposent un large choix de cours et d'activités sportives : études marines et aquatiques, musique (orchestre et chorale), technologie de l'information, beach volley, golf, équitation, etc.

### Sunshine Coast

La *Sunshine Coast* se situe à une heure de route au nord de Brisbane. Le climat exceptionnellement doux permet l'organisation de nombreuses activités en plein air, souvent en relation avec la mer. Cette particularité influence également le choix des cours : biologie marine et de nombreux sports nautiques (natation, surf, voile, water-polo, canoë, plongée, etc.).

### Gold Coast

La *Gold Coast* se situe à environ 70 km au sud de Brisbane. C'est une des régions les plus touristiques du pays. Parmi les nombreuses curiosités, on trouve différents parcs d'attraction et notamment le plus grand centre commercial d'Australie.

## "REGIONAL HIGH SCHOOL PROGRAM"

Le programme régional ou *Regional Program*, proposé par le Département de l'Enseignement du Queensland, de New South Wales et de South Australia vous offre la possibilité de vivre l'expérience d'un programme scolaire dans des lieux uniques, à moindre coût, car plus éloignés des grands centres urbains. Les places disponibles pour le programme *Regional High School Program* sont limitées, nous vous conseillons donc vivement d'envoyer votre demande d'inscription au plus vite!

## South Australia



Adélaïde est la capitale de South Australia, c'est une ville moderne et multiculturelle où les participants évoluent dans une atmosphère sereine. L'endroit idéal pour vivre son expérience australienne. La population d'Adélaïde est d'environ 1,2 millions d'habitants. La ville est entourée de parcs, de collines et de longues plages. C'est également la porte d'accès à l'*outback* australien.

South Australia propose un large éventail d'écoles dont les programmes scolaires mettent l'accent sur les mathématiques, les sciences, la technologie, la musique et le sport. Le petit nombre d'élèves par classe favorise l'interaction entre les professeurs et les élèves. Les écoles sont construites sur de vastes étendues, ce qui leur permet de disposer de laboratoires, de bibliothèques, d'infrastructures sportives et de terrains de sport exceptionnels.

## Western Australia



Western Australia est le plus grand État d'Australie. Il occupe environ un tiers du territoire - quasiment tout l'ouest du pays - et couvre à lui tout seul 34 % des côtes australiennes. Bordé au nord par l'Océan Indien et au sud par la grande baie australienne, on y retrouve les plus belles plages et les spots de surf les plus prisés. La grande majorité de la population habite Perth, la capitale de l'État située sur la "Swan River" et reconnue par tous comme étant l'une des villes les plus ensoleillées d'Australie.

# New South Wales



Le New South Wales est un état magnifique qui se distingue par sa zone côtière étendue, ses exploitations agricoles gigantesques, ses parcs nationaux et ses montagnes où il est même possible de skier. Malgré ses 4,6 millions d'habitants, la capitale, Sydney, reste une ville très agréable. En 2009, elle a été désignée comme étant une des villes les plus sûres, ayant la meilleure qualité d'enseignement et un des meilleurs niveaux de vie au monde! Plus de 300 écoles secondaires sont recensées au New South Wales. L'offre y est très large et, au cours des dernières années, les efforts ont essentiellement été concentrés sur l'apprentissage de l'informatique et sur l'accessibilité à Internet. Les laboratoires de sciences et de langue sont perfectionnés, tout comme le sont les infrastructures sportives, les bibliothèques et les salles de conférence qui peuvent être transformées en salle de concert et de théâtre.

Au New South Wales, WEP entretient d'excellents rapports avec certaines écoles privées où l'enseignement est de très haut niveau. Ces dernières sont aussi très minutieuses en ce qui concerne la sélection des familles d'accueil.



## Victoria



L'État de Victoria a toujours été une destination très prisée par les élèves internationaux et la tradition d'accueil d'élèves internationaux y est très ancrée. La capitale Melbourne est une ville distinguée et vivante, construite grâce à l'énergie et à la créativité de personnes du monde entier (aujourd'hui, 25 % des habitants de Melbourne viennent de l'étranger). La vie quotidienne se rapproche parfois davantage de notre mode de vie que du mode de vie typiquement australien que l'on retrouve dans d'autres régions. De très nombreux centres de recherche se sont établis à Melbourne. C'est aussi la capitale australienne de l'art et du design. De plus, Melbourne est un centre industriel de pointe dans des domaines tels que la mécanique et l'exploration spatiale. Il y a toujours quelque chose à faire à Melbourne, le juste milieu entre étude et détente. La ville accueille des événements culturels et sportifs d'envergure. On y trouve aussi de nombreux parcs, des rues piétonnes, des centres commerciaux aisément accessibles grâce à un réseau de transport en commun efficace et bien organisé. À moins d'une petite heure du centre se trouvent

les premières plages idylliques, les vignobles, les pistes de ski et les parcs naturels.

Melbourne compte environ 4 millions d'habitants et a déjà été désignée à plusieurs reprises par le magazine *The Economist* comme étant l'une des villes les plus agréables à vivre au monde. Ces principaux atouts sont la diversité des activités culturelles proposées, le climat, ainsi que la qualité de la vie sociale (le taux de criminalité y est très faible et les infrastructures médicales sont de qualité). Le niveau scolaire de l'enseignement dans l'État de Victoria est de très haut niveau. Chaque année en sortent des experts en biotechnologie, en médecine, en droit, en économie, en finances, en design, en technologie de l'information et en tourisme. L'État de Victoria compte 160 écoles secondaires publiques. Elles bénéficient toutes de l'autorisation du Ministère de l'Éducation pour assurer l'accueil d'élèves internationaux. **Nous avons choisi une quinzaine d'établissements qui conviennent plus particulièrement aux souhaits de nos participants.** Chaque école offre 8 orientations tout en laissant la possibilité de cours à option: art (danse, théâtre, médias, musique, etc.), anglais, éducation physique, langues étrangères, maths, sciences (biologie, chimie, physique, écologie, psychologie, diététique), sciences sociales (histoire, géographie, droit, sciences politiques, sciences économiques, philosophie, religion, etc.) et technologie.

## Tasmanie



Située à 240 km au sud de la côte méridionale du continent australien et séparée par le détroit de Bass, la Tasmanie est un état constitué par l'île du même nom, dont la capitale est Hobart, et plusieurs îles mineures. La Tasmanie doit son nom à son découvreur, Abel Tasman. Plus de 30 % du territoire est constitué de parcs, de zones protégées, et de réserves naturelles qui font de la Tasmanie un petit paradis pour les amoureux de la nature et de la vie en plein air.

### La région de Hobart

Hobart est la capitale de l'État de Tasmanie et l'on y recense une population d'environ 220.000 habitants. Ayant vu s'ériger la deuxième université du pays et disposant des plus anciennes

universités de toute l'Australie, la région bénéficie d'une grande expertise dans le domaine de l'éducation. Moins onéreuse que d'autres régions, Hobart est une alternative de choix pour suivre un programme scolaire de qualité.

### La région de Launceston

Launceston est la 2<sup>ème</sup> ville la plus peuplée de l'État de Tasmanie et la 3<sup>ème</sup> plus ancienne ville du pays (après Sydney et Hobart). Située à environ 200 km de Hobart, au nord de la Tasmanie, on y retrouve une grande variété d'écoles et d'universités.

### La région de Devonport

Devonport se situe au nord-ouest de la Tasmanie et est considérée, avec Burnie, comme la principale ville de la côte nord-ouest de l'État. Devonport, c'est aussi l'incontournable point de rencontre pour tous ceux qui souhaitent rejoindre Melbourne.

## Calendrier scolaire 2014

### Queensland

1<sup>er</sup> trimestre: 28/01/2014 - 04/04/2014  
2<sup>ème</sup> trimestre: 22/04/2014 - 27/06/2014  
3<sup>ème</sup> trimestre: 14/07/2014 - 19/09/2014  
4<sup>ème</sup> trimestre: 07/10/2014 - 12/12/2014

### Victoria

1<sup>er</sup> trimestre: 28/01/2014 - 04/04/2014  
2<sup>ème</sup> trimestre: 22/04/2014 - 27/06/2014  
3<sup>ème</sup> trimestre: 14/07/2014 - 19/09/2014  
4<sup>ème</sup> trimestre: 06/10/2014 - 19/12/2014

### New South Wales

1<sup>er</sup> trimestre: 28/01/2014 - 11/04/2014  
2<sup>ème</sup> trimestre: 28/04/2014 - 27/06/2014  
3<sup>ème</sup> trimestre: 14/07/2014 - 19/09/2014  
4<sup>ème</sup> trimestre: 07/10/2014 - 19/12/2014

### South Australia

1<sup>er</sup> trimestre: 28/01/2014 - 11/04/2014  
2<sup>ème</sup> trimestre: 28/04/2014 - 04/07/2014  
3<sup>ème</sup> trimestre: 21/07/2014 - 26/09/2014  
4<sup>ème</sup> trimestre: 13/10/2014 - 12/12/2014

### Western Australia

1<sup>er</sup> trimestre: 03/02/2014 - 11/04/2014  
2<sup>ème</sup> trimestre: 28/04/2014 - 04/07/2014  
3<sup>ème</sup> trimestre: 21/07/2014 - 26/09/2014  
4<sup>ème</sup> trimestre: 13/10/2014 - 18/12/2014

### Tasmanie

1<sup>er</sup> trimestre: 04/02/2014 - 17/04/2014  
2<sup>ème</sup> trimestre: 05/05/2014 - 04/07/2014  
3<sup>ème</sup> trimestre: 21/07/2014 - 26/09/2014  
4<sup>ème</sup> trimestre: 13/10/2014 - 18/12/2014



# NOUVELLE-ZÉLANDE

Envie de combiner  
la Nouvelle-Zélande avec  
un autre pays ?  
> High School PASS P51

**CAPITALE** Wellington

**LANGUE** Anglais

**POPULATION** ± 4,5 millions

**MONNAIE** Dollar néo-zélandais

## Le pays

Le pays des Kiwis et des All Blacks (légendaire équipe de rugby) est l'un des derniers territoires découverts par l'homme, et de ce fait, est une des plus jeunes nations au monde. C'est aussi une contrée fabuleuse de l'Océanie, composée de 2 îles principales (*South Island* où se trouve Christchurch et *North Island* où se trouvent Auckland et Wellington, la capitale) et de nombreuses îles beaucoup plus petites (Stewart Island, Chatham Island...). Isolée géographiquement, la Nouvelle-Zélande est séparée de 2.000 km de l'Australie par la mer Tasman. Cet isolement a permis le développement d'une faune et d'une flore riches et variées.

L'île du Sud est partagée dans toute sa longueur par les *Southern Alps*, dont le point culminant, le mont Cook, s'élève à 3.754 mètres d'altitude. L'île du Nord est marquée par son volcanisme et son activité géothermique. Des paysages accidentés qui ont séduit à plusieurs reprises les studios de cinéma, qui leur ont dédié de nombreux films, comme le légendaire *Seigneur des Anneaux* ou

## DID YOU KNOW ?

Il y a plus de moutons en Nouvelle-Zélande que d'habitants ! On compte ± 8 moutons pour un Néo-Zélandais.

le *Monde de Narnia*. Destination du sport extrême, du tourisme d'aventure, le pays des Kiwis accorde un rôle majeur à toutes les manifestations sportives. Le rugby, le cricket, le football, le hockey, le ski, le snowboard, le surf, le kayak, que ce soit en supporter ou en *performer*, toutes les disciplines y sont brillamment représentées.

## Les gens

La Nouvelle-Zélande compte 4,5 millions d'habitants dont une grande majorité de descendants des colons anglais. Les premiers habitants, les Maoris, sont un peuple aborigène aux racines polynésiennes. Ils représentent 15 % de cette population bi-culturelle. La chaleur de l'été néo-zélandais va de pair avec la chaleur humaine des habitants. Hospitaliers, accueillants, ils sont les premiers à vouloir découvrir de nouvelles cultures. Mais ils sont aussi connus pour leur caractère rude et indépendant. La vie est prise avec recul, le Néo-Zélandais, à l'instar de l'Australien est une personne très relaxe, mais les habitudes et traditions anglaises restent très présentes.



## PENDANT LES VACANCES !

Pars **1 trimestre** scolaire pendant les vacances d'été et réintègre ton école en Belgique avant la fin du mois de septembre avec un simple accord de ton école belge !

## DÉPART PENDANT LES ÉTUDES SECONDAIRES



### Alizé (Nouvelle-Zélande)

"As soon as I landed, I knew this one year would change everything. It is a great feeling, a new start. You're the master of your exchange, and with patience and kindness, respect and honesty, this year can be the best of your life. How many people can remember what year was the best one of their life? I can, and that year was in the amazing country of New Zealand. Be yourself. Be honest, and always remember that this was your dream and so even if it is hard, it is a part of your dream. And every single part of a dream is just pure happiness."



## HIGH SCHOOL FLEX

Recommandé dans le cadre du programme EXPEDIS

**ÂGE** min. 15 ans et moins de 19 ans au moment du départ

**DURÉE / TARIFS** 1 trimestre scolaire: 7.200 € (à partir de)  
1 semestre scolaire: 11.200 € (à partir de)  
(détails p.58-59)

**DÉPART** trimestre ou semestre : juillet ou mi-janvier / février

**CONDITIONS** avoir des résultats satisfaisants  
étudier la langue depuis au moins 2 ans  
être non-fumeur

> SI EXPEDIS possible pendant la 3<sup>ème</sup>, 4<sup>ème</sup>, 5<sup>ème</sup> (trimestre ou semestre) ou 6<sup>ème</sup> (trimestre)  
obtenir l'accord de ton école belge et de la DGE0

**HÉBERGEMENT** famille rétribuée (inclus dans le coût du programme)

**ÉCOLE** minerval officiel pour non-résident (inclus dans le coût du programme)

**CHOIX POSSIBLE** choix de région ou programme de cours ou discipline sportive/artistique (voir détails p.34-35)



## AVANTAGES WEP

INCLUS!

billet d'avion A/R

assurance voyage complète

garantie annulation de base

## Calendrier scolaire 2014

- 1<sup>er</sup> trimestre: 27/01/2014 - 17/04/2014  
 2<sup>ème</sup> trimestre: 05/05/2014 - 04/07/2014  
 3<sup>ème</sup> trimestre: 21/07/2014 - 26/09/2014  
 4<sup>ème</sup> trimestre: 13/10/2014 - 16/12/2014

## L'école

Un certain nombre d'éléments sont particulièrement importants dans l'organisation de l'enseignement néo-zélandais:

1. L'organisation autonome des études et le sérieux des élèves.
2. Pouvoir analyser des informations, en débattre et en tirer les conclusions.
3. La relation avec le corps professoral moins formelle qu'en Europe.
4. La participation en classe: les élèves ont la possibilité de poser des questions et d'exprimer leurs idées.
5. L'évaluation régulière organisée par des examinateurs internes et externes toute l'année.

Le système scolaire néo-zélandais comprend 3 niveaux:

- *Primary* (8 années, de 5 à 12 ans).
- *Secondary* (5 années, de 13 à 17 ans).
- *Tertiary* (18 ans et plus).

Pendant les 2 premières années du 2<sup>ème</sup> cycle (9<sup>ème</sup> et 10<sup>ème</sup>), tous les élèves suivent des cours obligatoires tels que l'anglais ou le maori, les études sociales, les sciences, les mathématiques et le sport à côté d'un certain nombre de cours à option. Pendant les 3 dernières années du secondaire, les élèves passent des examens. Ils obtiennent ensuite un certificat national qui atteste des résultats obtenus (NCEA, *National Certificate of Educational Achievement*). Les certificats sont attribués selon les résultats obtenus par les élèves à chaque cours, et en tenant compte de caractéristiques spécifiques. Afin de pouvoir atteindre le 3<sup>ème</sup> niveau (Université ou Collège), les élèves doivent obtenir un certain nombre de points dans chacun des NCEA, en plus d'autres exigences spécifiques en fonction des établissements.

Le port de l'uniforme est obligatoire dans toutes les écoles néo-zélandaises (sauf, en général, lors de la dernière année des études secondaires).

Après un petit déjeuner composé de toasts, de céréales (ou de *bacon*, œufs et saucisses...), tu te rendras à l'école qui débute vers 8h45 et se termine vers 15h30. Tu pourrais être placé dans le 12<sup>th</sup> *grade* ou le 13<sup>th</sup> *grade*. Tu suivras des matières classiques (math, anglais, sciences, économie...). Selon le niveau où tu seras placé, tu auras un maximum de 6 sujets de cours. L'année scolaire est décalée. Elle commence fin janvier et se termine début décembre. Cependant grâce à WEP tu peux effectuer une année de juillet à fin juin.



## Gaëlle (Nouvelle-Zélande)

"Discovering the world. Making friends from all over the world for life. Becoming independent. Being part of a host family for a year. Enjoying wonderful landscape. An amazing experience which changes you for life..."



## DÉPART À LA FIN DES ÉTUDES SECONDAIRES

## HIGH SCHOOL FLEX

**ÂGE** min. 15 ans et moins de 19 ans au moment du départ

**DURÉE / TARIFS** 1 trimestre scolaire: 7.200 € (à partir de)  
 1 semestre scolaire: 11.200 € (à partir de)  
 1 année scolaire (3 terms): 16.000 € (à partir de)  
 1 année scolaire (4 terms): 19.200 € (à partir de)  
 (détails p.58-59)

**DÉPART** trimestre: juillet, mi-janvier/février ou avril  
 semestre: juillet ou mi-janvier/février  
 année (3 ou 4 terms): juillet

**CONDITIONS** avoir des résultats satisfaisants  
 étudier la langue depuis au moins 2 ans  
 être non-fumeur

**HÉBERGEMENT** famille rétribuée (inclus dans le coût du programme)

**ÉCOLE** minerval officiel pour non-résident (inclus dans le coût du programme)

**CHOIX POSSIBLE** choix de région ou programme de cours ou discipline sportive/artistique (voir détails p.34-35)





## L'école (suite)

En Nouvelle-Zélande, le programme est proposé exclusivement dans le cadre du **High School FLEX** dans une école publique ou privée pour une durée d'une année, un semestre ou un trimestre scolaire. Le High School FLEX est la formule "sur mesure" par excellence. Tu as la possibilité de séjourner dans une région spécifique **OU** de choisir une orientation académique particulière **OU** de pratiquer ta discipline sportive/artistique favorite. Les frais de scolarité varient sensiblement en fonction de ton choix.

Pour toi, WEP a sélectionné une série d'écoles dans les différentes régions que nous te présentons ci-dessous. Le choix est effectué sur base d'un rapport qualité/prix équilibré. Nous privilégions les écoles dans les États/régions les plus populaires et/ou proposant des activités sportives ciblées comme la voile ou le rugby.

- > Si ton choix se base sur une région de préférence, tu le mentionneras lors de ta pré-inscription.
- > Si ton choix se base sur une orientation académique, un sport ou un type d'activité, nous t'invitons à prendre un rendez-vous individuel avec un membre de notre staff qui t'aidera à choisir l'école/région qui offrira l'orientation souhaitée.

À titre d'exemple, nous décrivons ici quelques régions disponibles, mais **n'hésite pas à nous contacter ou à nous rencontrer pour avoir des renseignements sur d'autres régions/districts scolaires.**



### BON À SAVOIR !

Le programme High School FLEX permet une plus grande garantie et flexibilité dans le choix de cours que le Programme scolaire classique. C'est pourquoi, nous te le recommandons vivement si tu souhaites partir pendant tes études secondaires et faire valider les mois d'études passés à l'étranger dans le cadre du programme EXPEDIS (détails p.57).



## L'Île du Nord



### Auckland, sa périphérie et le North Shore

Avec environ 1 million d'habitants, **Auckland** est la ville la plus importante de l'Île du Nord et de la Nouvelle-Zélande. La ville tient sa renommée de sa compétition de voile *The America's Cup* et, depuis lors, de nombreux Européens s'intéressent à ce pays et à cette ville pleine de vie. WEP entretient d'étroites relations avec de nombreuses écoles de la région que ce soit en ville, en périphérie ou dans le North Shore qui se trouve à 12 minutes par bateau et à 20 minutes en voiture du centre d'Auckland.

Le **North Shore** est virtuellement la 4<sup>ème</sup> ville du pays avec plus de 200.000 habitants, 120 km de côtes et 245 jours de soleil par an. On y trouve de belles plages, des terrains de sport et de golf.

### Bay of Islands

C'est la région la plus au nord de la Nouvelle-Zélande, où le climat est tempéré toute l'année. C'est l'une des plus belles régions du pays et grâce au vent favorable, c'est le lieu favori des passionnés de voile.

### Bay of Plenty

Une baie magnifique à 4h de route d'Auckland. C'est une des premières régions où nous avons commencé à proposer des programmes d'échange. Nos participants y sont extrêmement bien accueillis. Cela est notamment dû au fait que les 2 écoles avec qui nous travaillons n'accueillent qu'un nombre limité d'élèves internationaux.

### Wellington

La capitale de la Nouvelle-Zélande. La ville compte plus de 150.000 habitants et même 430.000 si l'on inclut la région entière. Les écoles sont au beau milieu de la nature, c'est pourquoi elles proposent de nombreuses activités en rapport avec celle-ci.



## KIWIS ET KIWIS

Les Maoris ont appelé l'oiseau typique de la Nouvelle-Zélande le kiwi à cause du cri qu'il pousse: "kiwi! kiwi!". Cet oiseau, qui ne peut pas voler, a la taille d'un poulet. Il a un très long bec et son plumage ressemble davantage à un pelage qu'à des plumes. Les Néo-Zélandais ont fait de cet oiseau nocturne leur symbole national. Le surnom "kiwi" fut vraisemblablement attribué aux soldats néo-zélandais pendant la Première Guerre Mondiale lorsqu'ils étaient au service du Commonwealth. Mais aujourd'hui, le kiwi le plus connu est le fruit. Ce fruit est venu de Chine et a été cultivé dans les jardins néo-zélandais pendant de nombreuses années. C'est lorsque les premières grandes exploitations locales cultivèrent le kiwi à grande échelle pour l'exportation qu'est né le fruit "kiwi".



## L'Île du Sud



Sans aucun doute la partie du pays la plus diversifiée et la plus pittoresque. Le paysage est une succession de fjords, de plages et de villes. Un vrai paradis pour les amoureux de la nature! Nous y avons sélectionné certaines écoles qui te feront vivre l'expérience néo-zélandaise par excellence. À côté des écoles citadines, d'autres écoles baignent dans un cadre naturel unique.

### Christchurch

La ville la plus grande et la plus importante de l'île sud est **Christchurch**, également appelée *garden city* à cause de ses superbes jardins botaniques. La ville compte 300.000 habitants de diverses origines. En bord de mer et à une heure de route de la montagne la plus proche, Christchurch offre les joies de la vie maritime l'été et celles de la vie montagnarde l'hiver. En Nouvelle-Zélande, cette ville est un modèle en matière d'enseignement. On y trouve 2 universités, une université polytechnique et un *College of Education*.

### La côte Ouest

La région côtière la plus spectaculaire de Nouvelle-Zélande de par ses paysages époustouflants: les fjords, les plages, les forêts et les montagnes.

### La côte Est

Elle a construit sa renommée grâce à la ville de **Dunedin** (110.000 habitants) qui abrite la plus ancienne université du pays. Outre les musées et le secteur artistique et culturel florissant, la région est particulièrement appropriée pour exercer tout type d'activités en plein air.

**Queenstown** porte bien son nom. Reine de la glisse, reine de beauté, Queenstown est une ville majestueuse. Entourée par de splendides montagnes et le lac **Wakatipu**, la ville est la première station alpine du pays. Destination privilégiée des amateurs de sensations fortes, Queenstown est surtout réputée pour la possibilité d'y pratiquer le rafting, le *bungee jumping*, le parapente, le jet ski ou encore la chute libre.

### Guillaume (Nouvelle-Zélande)

"My English is so much better than when I left Belgium and I have heaps of friends in New Zealand and even in other countries such as Japan... I have also learnt a lot about New Zealanders and their culture. (...) During my stay in New Zealand, I have met amazing people, seen beautiful sceneries and I had a lot of fun! I will never forget the awesome moments I spent with my family and my friends! This experience surely changed me and will be a great help for my future life!"





# AFRIQUE DU SUD

BOARDING PASS

123592-258

## AVANTAGES WEP

INCLUS!

billet d'avion A/R

assurance voyage complète

garantie annulation de base

Envie de combiner  
l'Afrique du Sud avec  
un autre pays ?  
> High School PASS P51

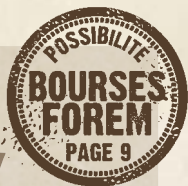

**CAPITALE** Pretoria (capitale administrative), Le Cap (capitale parlementaire), Bloemfontein (capitale judiciaire)

**LANGUE** 11 langues officielles, dont l'anglais

**POPULATION** ± 50 millions

**MONNAIE** Rand

## Le pays

L'Afrique du Sud se trouve à l'extrême sud du continent africain. Également appelée "Nation arc-en-ciel" au vu de l'incroyable diversité qu'elle incarne, l'Afrique du Sud est un véritable carrefour des cultures. Autant de différences qui tentent de cohabiter en harmonie après un lourd passé marqué par la période de l'Apartheid. Le pays compte 9 provinces et 11 langues officielles, dont l'anglais et l'afrikaans. Le climat est généralement très agréable toute l'année. Mondialement connu pour ses parcs naturels d'une incroyable beauté, cet immense pays est un des lieux privilégiés pour observer les fameux "Big 5" (lion, buffle, rhinocéros, éléphant et léopard), au cours d'un safari inoubliable. À côté de cette nature préservée, qui s'étend sur plus de 2.800 km de côte aux plages magnifiques, se trouvent aussi de grandes villes animées où pauvreté et faste se côtoient sans complexe. L'Afrique du Sud est un bijou précieux et mystérieux à la fois, qu'il faut approcher au plus près pour en apprécier toute la beauté...

Tu vis au sein d'une famille d'accueil qui s'adressera à toi en anglais, même s'il se peut que les différents membres de la famille utilisent une autre langue pour communiquer entre eux, en fonction de leurs origines.

## Ta vie en Afrique du Sud

Ton aventure commence par une orientation de 3 jours dans la ville du Cap. Pendant la période scolaire, tu te lèves tôt pour prendre ton petit déjeuner, avant de partir en uniforme pour l'école. Les cours commencent vers 7h50 et se terminent vers 14h30. Les matières obligatoires sont l'anglais et l'afrikaans. La plupart du temps, tu pourras choisir parmi différents cours : mathématique, géographie, biologie, histoire, sciences, économie, comptabilité, art, menuiserie ou travail du métal. Attends-toi à intégrer une classe de ± 35 élèves. Après les cours, tu as l'opportunité de pratiquer différents sports et de participer à des activités extrascolaires. Le repas du soir est un moment important à partager en famille. Pendant la semaine, tu ne sortiras généralement plus après le dîner. Pendant le week-end, tu auras l'occasion de rencontrer des amis, pourquoi pas au cours d'un *braai* (barbecue typique).

## Les gens

La population sud-africaine est un savant mélange d'européens, d'africains, de métis et d'asiatiques. C'est aussi un peuple chaleureux et accueillant qui vit au rythme de l'*African time*. La famille occupe une place primordiale dans la société et les sud-africains feront tout pour t'y intégrer. Malgré de grandes inégalités et des conflits palpables, la population sud-africaine ne se laisse jamais abattre et va sans cesse de l'avant.

## PENDANT LES VACANCES !

Pars **1 trimestre** scolaire pendant les vacances d'été et réintègre ton école en Belgique avant la fin du mois de septembre avec un simple accord de ton école belge !

## DÉPART PENDANT LES ÉTUDES SECONDAIRES

### PROGRAMME SCOLAIRE CLASSIQUE

**ÂGE** min. 15 ans et moins de 18 ans et 6 mois au moment du départ

**DURÉE / TARIFS**  
1 trimestre scolaire : 5.900 €  
1 semestre scolaire : 7.600 €  
1 année scolaire : 9.600 €  
(détails p.58-59)

**DÉPART** trimestre ou semestre : mi-juillet ou début janvier  
année : mi-juillet

**CONDITIONS**  
avoir des résultats satisfaisants  
étudier l'anglais depuis au moins 2 ans  
être conscient que les conditions de sécurité, de stabilité politique, de santé et d'hygiène sont moins bonnes que dans notre pays  
être non-fumeur

**HÉBERGEMENT** famille volontaire (recevant éventuellement une compensation financière, inclus dans le coût du programme)

**ÉCOLE** minerval officiel (inclus dans le coût du programme)

## DÉPART À LA FIN DES ÉTUDES SECONDAIRES

### PROGRAMME SCOLAIRE CLASSIQUE

**ÂGE** min. 15 ans et moins de 18 ans et 6 mois au moment du départ

**DURÉE / TARIFS**  
1 trimestre scolaire : 6.200 €  
1 semestre scolaire : 7.900 €  
1 année scolaire : 9.900 €  
(détails p.58-59)

**DÉPART** trimestre ou semestre : mi-juillet ou début janvier  
année : mi-juillet

**CONDITIONS**  
avoir des résultats satisfaisants  
étudier l'anglais depuis au moins 2 ans  
être conscient que les conditions de sécurité, de stabilité politique, de santé et d'hygiène sont moins bonnes que dans notre pays  
être non-fumeur

**HÉBERGEMENT** famille volontaire (recevant éventuellement une compensation financière, inclus dans le coût du programme)

**ÉCOLE** minerval officiel (inclus dans le coût du programme)



# SINGAPOUR

Envie de combiner  
Singapour avec  
un autre pays ?  
> High School PASS P51

BOARDING PASS

123592-258

## AVANTAGES WEP

INCLUS!

billet d'avion A/R  
assurance voyage complète  
garantie annulation de base

## Le pays

En arrivant à Singapour, tu découvres une cité-État tropicale, mais aussi, le plus petit pays d'Asie du Sud-Est. L'archipel est constitué d'une île principale et d'une soixantaine de plus petites îles séparées de la Malaisie et de l'Indonésie voisines par un étroit bras de mer. La volonté assumée de faire de Singapour une métropole multiculturelle et dynamique tout en mettant l'accent sur l'ordre et la propreté, est palpable dès les premiers instants passés dans la "Suisse d'Asie". Avec des zones d'échange et de commerce telles que Marina Bay, Bugis, Orchard Road, Chinatown, Kampong Gelam, Little India... Singapour est un véritable magasin à ciel ouvert où les bonnes affaires sont légion. Mais l'archipel est également un haut lieu d'expression culturelle et artistique où de nombreuses expositions exclusives et des projets architecturaux ultramodernes voient le jour. Et c'est aussi à Singapour que, depuis 2008, se déroule l'un des grands prix de Formule 1 les plus populaires. L'expérience des bolides lancés la nuit à 300 km/h dans les rues de la ville l'a rendue un peu plus familière à nos yeux d'Européens. Bienvenue dans le pôle financier, économique et portuaire incontournable de l'Asie du Sud Est!

### DID YOU KNOW ?

La consommation et l'achat de chewing gum sont strictement réglementés à Singapour depuis 1992 ! Pourquoi ? Pour couper court aux vandales qui endommageaient les infrastructures publiques en collant du chewing gum et pour préserver la propreté des rues. Un amateur de chewing averti en vaut 2 !

## Les gens

Le pays est un véritable carrefour de cultures, où influences chinoises, indiennes et malaises s'entremêlent. Cette diversité s'exprime également au travers des différentes religions qui y sont pratiquées : bouddhisme, Islam, christianisme, hindouisme, taoïsme... Chaque groupe ethnique conserve sa propre langue ou dialecte, mais l'anglais reste la langue pratiquée au quotidien par l'ensemble de la population. Pour le plus grand bonheur de tous, cette variété se retrouve aussi autour de la table. À Singapour, point de rencontre entre l'Orient et l'Occident, vous découvrez et vivez une expérience unique.

## Ta vie à Singapour

Dans cette configuration particulière de cité-État, le réseau de bus et de métro est très étendu et très efficace. La grande majorité de la population vit dans des appartements regroupés dans de grandes zones résidentielles. La famille qui t'accueille, te considère comme un des leurs. Les membres de la famille s'adresseront à toi en anglais, mais il n'est pas exclu que tu entendes d'autres langues ou dialectes autour de toi surtout si les grands-parents vivent sous le même toit. Les cours commencent vers 8h30 et se terminent aux environs de 16h. Tu intègres un *Junior College* (à partir de 16 ans), destiné à préparer les élèves en vue d'intégrer l'université. Tous les cours sont donnés en anglais. Pendant ton temps libre, de nombreuses activités s'offrent à toi : shopping, détente à la plage, activités culturelles, découvertes musicales... tout est à portée de main!



<b>CAPITALE</b>	Singapour
<b>LANGUE</b>	Anglais, malais, chinois (mandarin), tamoul
<b>POPULATION</b>	± 5 millions
<b>MONNAIE</b>	Dollar de Singapour

## PENDANT LES VACANCES !

Pars **4 ou 8 semaines** pendant les vacances d'été et réintègre ton école en Belgique avant la fin du mois de septembre avec un simple accord de ton école belge !



## DÉPART PENDANT LES ÉTUDES SECONDAIRES

### PROGRAMME SCOLAIRE CLASSIQUE

**ÂGE** min. 16 ans et max. 19 ans au moment du départ

**DURÉE / TARIFS**  
4 semaines : 4.600 €  
8 semaines : 6.800 €  
1 trimestre scolaire : 9.000 €  
1 semestre scolaire : 11.200 €  
(détails p.58-59)

**DÉPART**  
4 ou 8 semaines ou trimestre : mi-juillet ou début février  
semestre : début février

**CONDITIONS**  
avoir des résultats **satisfaisants**  
étudier l'anglais depuis **au moins 2 ans**  
être **non-fumeur**

**HÉBERGEMENT** famille **rétribuée** (inclus dans le coût du programme)

**ÉCOLE** minerval **officiel** pour non-résident (inclus dans le coût du programme)

## DÉPART À LA FIN DES ÉTUDES SECONDAIRES

### PROGRAMME SCOLAIRE CLASSIQUE

**ÂGE** min. 16 ans et max. 19 ans au moment du départ

**DURÉE / TARIFS**  
4 semaines : 4.900 €  
8 semaines : 7.100 €  
1 trimestre scolaire : 9.300 €  
1 semestre scolaire : 11.500 €  
(détails p.58-59)

**DÉPART**  
4 ou 8 semaines ou trimestre : mi-juillet ou début février  
semestre : début février

**CONDITIONS**  
avoir des résultats **satisfaisants**  
étudier l'anglais depuis **au moins 2 ans**  
être **non-fumeur**

**HÉBERGEMENT** famille **rétribuée** (inclus dans le coût du programme)

**ÉCOLE** minerval **officiel** pour non-résident (inclus dans le coût du programme)



# PAYS-BAS



<b>CAPITALE</b>	Amsterdam
<b>LANGUE</b>	Néerlandais
<b>POPULATION</b>	± 16,5 millions
<b>MONNAIE</b>	Euro

## Le pays

La densité de population est très élevée (plus de 500 habitants au km<sup>2</sup>). Près de 40 % de la population vit dans les provinces de *Noord Holland* et *Zuid Holland*. C'est de ces 2 provinces que le surnom "Hollande" pour nommer le pays est venu. Les 3 plus grandes villes des Pays-Bas sont Amsterdam, Rotterdam et La Haye. 36 % de la population est catholique, 27 % est protestante et 4 % appartient à d'autres confessions. Le reste de la population n'est pas officiellement attaché à une religion. La famille royale est protestante.

Une grande partie du territoire (près de la moitié) est en dessous du niveau de la mer. Ce sont les Polders. Par le passé, les moulins à vent pompaient l'eau pour la rejeter dans la mer, laissant aux digues le soin de retenir celle-ci.

## DID YOU KNOW ?

Non seulement les Pays-Bas sont parcourus de pas moins de 15.000 km de piste cyclable, mais on y compte un vélo par habitant et 2 fois plus de vélos que de voitures.

Aujourd'hui ce sont des machines plus modernes qui se chargent du pompage mais près de 900 moulins à vent, authentiques, garnissent toujours le paysage hollandais.



### Marie (Pays-Bas)

"Ce type d'expérience est rempli de chance, d'émotions, de surprises, de mauvais moments, de bons moments, d'amitiés, d'amour... Tout ce qui fait de la vie un cadeau. Cette expérience vous apprend à assumer tout cela et à en prendre conscience."



## DÉPART PENDANT LES ÉTUDES SECONDAIRES



### PAYS-BAS

<b>ÂGE</b>	min. 15 ans et moins de 18 ans et 6 mois au moment du départ
<b>DURÉE / TARIFS</b>	8 semaines : 3.600 € 1 trimestre scolaire : 4.100 € 1 semestre scolaire : 5.600 € 1 année scolaire : 6.400 € (détails p.58-59)
<b>DÉPART</b>	8 semaines : entre mi-août et début septembre trimestre : début janvier semestre : entre mi-août et début septembre ou début janvier année : entre mi-août et début septembre
<b>CONDITIONS</b>	avoir des résultats <b>satisfaisants</b> étudier la langue depuis <b>au moins 2 ans</b> être <b>non-fumeur</b>
<b>&gt; SI EXPEDIS</b>	<b>possible</b> pendant la 3 <sup>ème</sup> , 4 <sup>ème</sup> , 5 <sup>ème</sup> (8 semaines, trimestre, semestre ou année) ou 6 <sup>ème</sup> (8 semaines ou trimestre) obtenir l' <b>accord</b> de ton école belge et de la DGEO
<b>HÉBERGEMENT</b>	famille <b>bénévole</b>
<b>ÉCOLE</b>	généralement <b>bénévole</b> (si minerval applicable, inclus dans le coût du programme)

## PROGRAMME SCOLAIRE CLASSIQUE



<b>ÂGE</b>	min. 15 ans et moins de 18 ans et 6 mois au moment du départ
<b>DURÉE / TARIFS</b>	4 semaines : 1.750 € 8 semaines : 1.950 € 1 trimestre scolaire : 2.150 € 1 semestre scolaire : 2.950 € 1 année scolaire : 3.950 € (détails p.58-59)
<b>DÉPART</b>	4 ou 8 semaines ou trimestre ou semestre : entre fin août et début septembre ou début janvier année : entre fin août et début septembre
<b>CONDITIONS</b>	avoir des résultats <b>satisfaisants</b> étudier la langue depuis <b>au moins 2 ans</b> être <b>non-fumeur</b>
<b>&gt; SI EXPEDIS</b>	<b>possible</b> pendant la 3 <sup>ème</sup> , 4 <sup>ème</sup> , 5 <sup>ème</sup> (4, 8 semaines, trimestre, semestre ou année) ou 6 <sup>ème</sup> (4, 8 semaines ou trimestre) obtenir l' <b>accord</b> de ton école belge et de la DGEO
<b>HÉBERGEMENT</b>	famille <b>bénévole</b>
<b>ÉCOLE</b>	généralement <b>bénévole</b> (si minerval applicable, inclus dans le coût du programme)

### BELGIQUE (FLANDRE)



Envie de combiner les Pays-Bas ou la Belgique (Flandre) avec un autre pays ? > **Academix P50**  
 > **High School PASS P51**  
 un projet de volontariat ? > **Student+volunteer P52**  
 un world tour ? > **Student+world tour P53**  
 un programme de travail ? > **Work&study! P54**  
 des cours de langue ? > **Programme scolaire+séjour linguistique P55**



## Ta vie aux Pays-Bas

Même si une très grande tolérance envers les enfants existe, il n'en reste pas moins que le respect des parents et des personnes âgées est très important. Il en va de même pour les règles de manière générale (influence protestante et anglo-saxonne oblige). On considère généralement que les jeunes de 16 ans au moins sont des adultes et qu'ils peuvent prendre des décisions importantes (et donc en assumer les conséquences). La plupart des jeunes hollandais jouent de la musique ou participent à des activités culturelles, sociales ou sportives. Le football, le tennis, le volley-ball et le *korfbal* (sport national, mélange entre le foot et le basket) sont très populaires en Hollande.

Les jeunes aiment aussi sortir pour aller danser ou se rencontrer dans les lieux publics (mais les soirées privées et les bals de village se terminent souvent à minuit!). Tu suivras les cours d'une école publique ou privée dans l'enseignement général (MAVO, HAVO ou VWO). Les élèves de MAVO et HAVO ont 5 à 6 cours différents, tandis que ceux du VWO doivent prendre 7 cours ou plus. Chaque école détermine les matières (de base ou d'option). Cependant, toutes les écoles doivent fournir l'enseignement du néerlandais et d'au moins une langue étrangère moderne. Les matières que l'on retrouve dans les écoles néerlandaises sont généralement similaires à celles que nous connaissons chez nous.



## OPTION BELGIQUE (FLANDRE)

Tu peux également choisir d'effectuer un semestre en Flandre selon le même principe qu'aux Pays-Bas. Tu vis au sein d'une famille bénévole et tu fréquentes les cours d'une école secondaire locale.



### Aurore (Flandre)

"Zondag 28 augustus... In welk avontuur heb ik me gestort? Binnen enkele uren verlaat ik mijn vertrouwde omgeving... De minuten verstrijken en ik begin me meer en meer vragen te stellen bij mijn keuze. Het grote moment is aangebroken. Ik raap al mijn moed bijeen, brabbel enkele woorden en probeer zo goed mogelijk te antwoorden op alle vragen. En dan volgt het uur van de waarheid, mijn ouders vertrekken richting de Ardennen terwijl ik me richting Antwerpen begeef. Vanaf nu ben ik "de nieuwe" Louise, de oudste dochter van de familie... Dankzij de steun van mijn nieuwe familie krijg ik elke dag een beetje meer zelfvertrouwen. Op school kan ik altijd rekenen op mijn vrienden. Ondanks de politieke spanningen en tegenstellingen die er heersen in ons land, voel ik me hier echt thuis."

## DÉPART À LA FIN DES ÉTUDES SECONDAIRES



### PAYS-BAS

### PROGRAMME SCOLAIRE CLASSIQUE

### BELGIQUE (FLANDRE)



<b>ÂGE</b>	min. <b>15 ans</b> et moins de <b>18 ans et 6 mois</b> au moment du départ
<b>DURÉE / TARIFS</b>	<b>1 semestre scolaire: 5.900 €</b> <b>1 année scolaire: 6.700 €</b> (détails p.58-59)
<b>DÉPART</b>	<b>semestre:</b> entre mi-août et début septembre ou début janvier <b>année:</b> entre mi-août et début septembre
<b>CONDITIONS</b>	avoir des résultats <b>satisfaisants</b> étudier la langue depuis <b>au moins 2 ans</b> être <b>non-fumeur</b>
<b>HÉBERGEMENT</b>	famille <b>bénévole</b>
<b>ÉCOLE</b>	généralement <b>bénévole</b> (si minerval applicable, inclus dans le coût du programme)

<b>ÂGE</b>	min. <b>15 ans</b> et moins de <b>18 ans et 6 mois</b> au moment du départ
<b>DURÉE / TARIFS</b>	<b>1 semestre scolaire: 3.150 €</b> <b>1 année scolaire: 4.150 €</b> (détails p.58-59)
<b>DÉPART</b>	<b>semestre:</b> entre fin août et début septembre ou début janvier <b>année:</b> entre fin août et début septembre
<b>CONDITIONS</b>	avoir des résultats <b>satisfaisants</b> étudier la langue depuis <b>au moins 2 ans</b> être <b>non-fumeur</b>
<b>HÉBERGEMENT</b>	famille <b>bénévole</b>
<b>ÉCOLE</b>	généralement <b>bénévole</b> (si minerval applicable, inclus dans le coût du programme)





# ALLEMAGNE



<b>CAPITALE</b>	Berlin
<b>LANGUE</b>	Allemand
<b>POPULATION</b>	± 82 millions
<b>MONNAIE</b>	Euro

## Le pays

Un pays d'une grande diversité. Il y a l'Allemagne moderne et industrielle, l'Allemagne artistique, l'Allemagne des paysages, l'Allemagne des traditions et du romantisme. Il y a beaucoup à faire et à voir en Allemagne. Les participants qui ont vécu dans ce pays ont littéralement été charmés et agréablement surpris. Pays d'Europe de l'Ouest, la République fédérale d'Allemagne est le pays incontournable en Europe. Sa puissance économique en fait le moteur de l'Union. L'Allemagne est entourée par la mer du Nord, le Danemark et la mer Baltique au nord, par la Pologne et la République tchèque à l'est, par l'Autriche et la Suisse au sud et par la France, le Luxembourg, la Belgique et les Pays-Bas à l'ouest. Avec 82 millions d'habitants recensés (depuis sa réunification en 1990), l'Allemagne est le pays le plus peuplé de l'Union

Européenne. Dans ce pays, constitué de 18 *Länder*, les plaisirs sont nombreux. Que tu sois fan d'histoire, de foot, de tourisme, d'expo d'art, de cuisine généreuse, de musique rock, l'Allemagne saura comment te séduire... Vivre en Allemagne c'est faire le choix de remettre en cause certains clichés, c'est s'ouvrir à une autre culture et découvrir une histoire tourmentée que les Allemands ont su mettre derrière eux pour reprendre leur destin en main. Mais, c'est avant tout inviter ses sens, qu'ils soient artistiques, linguistiques ou gustatifs, à faire de nouvelles expériences.



### DID YOU KNOW ?

Au fil des siècles l'Allemagne a gagné le surnom de "Das Land der Dichter und Denker" (le pays des poètes et des penseurs) grâce à ses illustres contributions aux mondes de la littérature, de la philosophie ou encore de la musique. Goethe, les frères Grimm, Beethoven, Bach, Kant, Nietzsche... sont des personnages dont l'influence s'est étendue bien au-delà du Rhin !

## DÉPART PENDANT LES ÉTUDES SECONDAIRES

### PROGRAMME SCOLAIRE CLASSIQUE

**ÂGE** min. 15 ans et moins de 18 ans et 6 mois au moment du départ

**DURÉE / TARIFS**  
 4 semaines : 2.300 €  
 8 semaines : 2.700 €  
 1 trimestre scolaire : 3.100 €  
 1 semestre scolaire : 4.950 €  
 1 année scolaire : 5.700 €  
 (détails p.58-59)

**DÉPART**  
 4 ou 8 semaines ou trimestre ou semestre : entre mi-août et début septembre ou janvier / février  
 année : entre mi-août et début septembre

**CONDITIONS**  
 avoir des résultats satisfaisants  
 étudier la langue depuis au moins 2 ans  
 être non-fumeur

> SI EXPEDIS possible pendant la 3<sup>ème</sup>, 4<sup>ème</sup>, 5<sup>ème</sup> (trimestre, semestre ou année) ou 6<sup>ème</sup> (trimestre)  
 obtenir l'accord de ton école belge et de la DGE0

**HÉBERGEMENT** famille **bénévole**

**ÉCOLE** généralement **bénévole** (si minerval applicable, inclus dans le coût du programme)



#### Camille (Allemagne)

"11 mois remplis d'aventures, de découvertes, de fous rires, de nouvelles connaissances, apprentissage du dialecte, d'amitiés très fortes, nouvelles expériences, choses folles, insensées... En fait, le bonheur pur que j'ai pu avec chance photographier !!!"

#### Elisabeth (Allemagne)

"C'est tout simplement une expérience extraordinaire ! Vous découvrez plus que vous n'imaginez, vous progressez et vous grandissez. Bien sûr, des fois c'est très dur, mais cela en vaut vraiment la peine ! Je le ferai encore et encore !"



Envie de combiner l'Allemagne avec un autre pays ? > **Academix P50**  
 > **High School PASS P51**  
 un projet de volontariat ?  
 > **Student+volunteer P52**  
 un programme de travail ?  
 > **Work&study! P54**  
 des cours de langue ? > **Programme scolaire+séjour linguistique P55**

BOARDING PASS

123592-258

AVANTAGES WEP

INCLUS!

CENR-02612-2-056-00-2359

assurance voyage complète

garantie annulation de base

## Les gens

La langue allemande, souvent perçue comme rude et autoritaire, a souvent donné une impression tout aussi dure et austère des Allemands eux-mêmes. Oubliez cette idée! Même si au premier abord les Allemands peuvent sembler froids et distants, ils sont généralement très chaleureux et conviviaux. Toujours prêts à faire la fête et laissant libre cours à leur imagination au travers des arts plastiques, de la musique ou de la mode. Les jeunes Allemands sont tout doucement en train de construire une nouvelle image du pays. Cette nouvelle dynamique a été bien illustrée lors de la commémoration des 20 ans de la chute du Mur de Berlin, au cours de laquelle le peuple allemand s'est rassemblé dans un esprit de fête et d'unité, les yeux rivés vers un avenir qu'il souhaite créatif et prospère.

## Ta vie en Allemagne

En Allemagne, tu étudieras au *Gymnasium*, en général en 11<sup>ème</sup> année (la dernière année étant une préparation à l'*Abitur*, le Bac allemand). Le pays est le véritable moteur économique de l'Europe et son rôle de locomotive dans la progression européenne est manifeste. L'allemand est une langue très importante notamment dans le domaine technique et industriel.



Bonjour WEP!

Eh bien, je viens vous donner de mes nouvelles. Ici, c'est très beau, le paysage et tout et les gens sont gentils avec moi (moi aussi évidemment). Ma famille est sympathique et attentionnée, elle parle volontiers avec moi et nous faisons beaucoup d'activités ensemble (expositions, sortie, tournoi de tennis, restos, visites, bientôt Oktoberfest :D, etc.) C'est le rêve. En ce qui concerne la langue, ils ont trouvé dès le début que je parlais bien allemand et cela s'améliore tous les jours. Pour l'école, je n'ai pas encore d'amis, mais je n'hésite pas à demander quelque chose si je ne comprends pas et les gens me répondent gentiment. On me pose aussi des questions sur notre beau pays. Mais pour la langue, ça va bon train. Et j'en suis contente. En ce qui concerne mes activités, j'ai trouvé un club de badminton juste à côté de mon école où les gens sont très chaleureux et gentils (toujours). Sinon, je fais aussi du scoutisme, comme en Belgique en fait. La Bavière est très conviviale et j'en suis très très très contente. Je me plais bien, tout va bien. Merci.

Céline (Allemagne)



## DÉPART À LA FIN DES ÉTUDES SECONDAIRES

### PROGRAMME SCOLAIRE CLASSIQUE

<b>ÂGE</b>	min. <b>15 ans</b> et moins de <b>18 ans et 6 mois</b> au moment du départ
<b>DURÉE / TARIFS</b>	<b>4 semaines : 2.600 €</b> <b>8 semaines : 3.000 €</b> <b>1 trimestre scolaire : 3.400 €</b> <b>1 semestre scolaire : 5.250 €</b> <b>1 année scolaire : 6.000 €</b> (détails p.58-59)
<b>DÉPART</b>	<b>trimestre</b> ou <b>semestre</b> : entre mi-août et début septembre ou janvier/février <b>4 ou 8 semaines</b> ou <b>année</b> : entre mi-août et début septembre
<b>CONDITIONS</b>	avoir des résultats <b>satisfaisants</b> étudier la langue depuis <b>au moins 2 ans</b> être <b>non-fumeur</b>
<b>HÉBERGEMENT</b>	famille <b>bénévole</b>
<b>ÉCOLE</b>	généralement <b>bénévole</b> (si minerval applicable, inclus dans le coût du programme)



Jeroen (Allemagne)

"Cette année a été très bien. J'ai expérimenté beaucoup de choses que j'ai aimé, malgré des difficultés. Même si les premiers mois sont durs chaque étudiant-échange va apprendre beaucoup grâce aux bons moments et aux moins bons. C'est un enrichissement pour toute la vie."



# ITALIE

Envie de combiner l'Italie avec un autre pays ?  
 > **Academix P50**  
 > **High School PASS P51**  
 un programme de travail ?  
 > **Work&study ! P54**



<b>CAPITALE</b>	Rome
<b>LANGUE</b>	Italien
<b>POPULATION</b>	± 59 millions
<b>MONNAIE</b>	Euro

## Le pays

L'Italie est une botte qui a du style, qui a de l'allure, et qui trempe son pied dans la Méditerranée. Vivre en Italie, c'est voyager à travers le temps. C'est contempler 28 siècles d'histoire dont les vestiges envoûtent encore les villes et imposent la marque d'un raffinement culturel unique. Pays des arts, pays d'art de vivre. Malgré la vie bouillonnante, on y prendra toujours le temps de déguster un véritable espresso au coin du bar, dans le petit café de quartier. Des odeurs alléchantes des marchés et restaurants, aux doux parfums des champs de lavande ou des oliveraies, l'Italie sait séduire les sens et charmer ses visiteurs. L'Italie incarne un raffinement à l'européenne, dans lequel le passé se rappelle toujours au présent et à l'avenir.

### DID YOU KNOW ?

D'après la légende, jeter une pièce de monnaie par dessus ton épaule dans la fontaine de Trevi, à Rome, t'assure d'y revenir un jour. En jeter une deuxième te fera tomber amoureux/se d'un/e Italien/ne et la troisième te fera l'épouser.



## DÉPART PENDANT LES ÉTUDES SECONDAIRES

### PROGRAMME SCOLAIRE CLASSIQUE

**ÂGE** min. 15 ans et ne pas avoir 19 ans au moment du départ

**DURÉE / TARIFS**  
 4 semaines: 1.800 €  
 8 semaines: 2.200 €  
 1 trimestre scolaire: 2.600 €  
 1 semestre scolaire: 4.100 €  
 1 année scolaire: 4.900 €  
 (détails p.58-59)

**DÉPART**  
 4 ou 8 semaines ou trimestre ou semestre: entre fin août et début septembre ou janvier  
 année: entre fin août et début septembre

**CONDITIONS**  
 avoir des résultats satisfaisants  
 quelques cours d'italien avant le départ  
 être non-fumeur

> **SI EXPEDIS** possible pendant la 3<sup>ème</sup>, 4<sup>ème</sup>, 5<sup>ème</sup> (4, 8 semaines, trimestre, semestre ou année) ou 6<sup>ème</sup> (4, 8 semaines ou trimestre)  
 obtenir l'accord de ton école belge et de la DGEO

**HÉBERGEMENT** famille **bénévole**

**ÉCOLE** généralement **bénévole** (si minerval applicable, inclus dans le coût du programme)



**EXPEDIS**  
PAGE 57

#### Gommaer (Italie)

"Enjoy every day. And no matter how you feel, always try to see every situation as an experience you can learn from. Once there, make picture, a lot of them ! They will be great memories. I had the best time of my life. Getting to know people and their way of living in a different country with a different language and a different culture, can really make you become even more open minded. You'll experience life in a different way afterwards."

## AVANTAGES WEP

INCLUS!

CE98-02612-0454-00-2319

assurance voyage complète

garantie annulation de base

## Les gens

Quand on parle une langue qui se chante, on aime en profiter. Si les Italiens ont l'art de la "tchatche" et des belles paroles, ils sont aussi très amicaux et serviables. Ils ont le contact facile et n'hésiteront pas à partager quelques mots avec toi. On peut noter une différence entre les Italiens du Sud et ceux du Nord. Ces derniers, plus concernés par les réalités économiques et sociales, ont un tempérament plus stressé, plus distant, alors que le Sud est marqué par une approche détendue de la vie, une approche baignée dans le soleil et la Méditerranée.

Que ce soit au Nord ou au Sud, l'Italie compte 2 religions: la famille et le football. La fièvre du ballon rond a depuis longtemps gagné l'ensemble du pays, qui retient son souffle lors de chaque compétition, et laisse exploser sa joie lors de chaque victoire. L'autre pilier important de la culture italienne est la famille. Le respect de la famille et de ses traditions est ancré dans le cœur de tous les Italiens. *Il pisolino* (la sieste) est une tradition à laquelle la péninsule (du moins sa partie sud) est fidèle depuis l'Antiquité. L'été surtout, les villes s'endorment après le déjeuner. Les boutiques ferment, le trafic diminue, et les travailleurs se font rares.

## Ta vie en Italie

Tu remarqueras que le petit déjeuner est léger. Et si tu désires te fondre dans la communauté, tu te rappelleras que le cappuccino ne se boit que dans la matinée. Le déjeuner est le plat principal, il est très souvent pris en famille. Il est généralement composé de 3 plats: des pâtes, suivies de viande ou de poisson accompagnés de légumes, et enfin des fruits (à moins que tu ne craques pour un célèbre tiramisu!). Ce sera pour toi l'occasion de découvrir leur goût pour les plaisirs de la table. Le dîner est léger, et se prend tard dans la soirée.

Dans ton école, le *lyceo* tu suivras les cours tous les jours, du lundi au samedi, comme tes amis italiens. Tu seras peut-être surpris d'avoir cours le samedi, mais les horaires sont différents. En Italie, les cours se donnent de 8h - 8h30 à 14h - 14h30. Cela permet aux jeunes de consacrer l'après-midi à des activités sportives ou sociales. Les matières de cours sont classiques et ressemblent à celles que tu trouves chez nous.



### Julie (Italie)

"I would like to thank my host family, WEP and my family !! Because they offered to me the best experience of my life !! I met new people, friends, I made a lot of beautiful experiences, and I'm more selfconfident and open mind ! This experience changed my life !! THANK YOU :D."

## DÉPART À LA FIN DES ÉTUDES SECONDAIRES

### PROGRAMME SCOLAIRE CLASSIQUE

**ÂGE** min. 15 ans et ne pas avoir 19 ans au moment du départ

**DURÉE / TARIFS** 1 trimestre scolaire: 2.800 €  
1 semestre scolaire: 4.300 €  
1 année scolaire: 5.100 €  
(détails p.58-59)

**DÉPART** trimestre ou semestre: entre fin août et début septembre ou janvier  
année: entre fin août et début septembre

**CONDITIONS** avoir des résultats satisfaisants  
quelques cours d'italien avant le départ  
être non-fumeur

**HÉBERGEMENT** famille **bénévole**

**ÉCOLE** généralement **bénévole** (si minerval applicable, inclus dans le coût du programme)





# ARGENTINE

Envie de combiner  
l'Argentine  
avec un autre pays ?  
> **Academix P50**  
> **High School PASS P51**



**CAPITALE** Buenos Aires

**LANGUE** Espagnol

**POPULATION** ± 39 millions

**MONNAIE** Peso argentin



## Le pays

La terre qui a vu naître le tango et Ernesto "Che" Guevara est le second pays en superficie de l'Amérique du Sud. Sa côte Atlantique s'étend ainsi sur près de 3.500 km. Pays de grands espaces propices aux rêves et à l'aventure, il est divisé en quatre grandes régions topographiques : la Pampa, la Patagonie, les Andes et la région du Nord-Est. Capitale et plus grande ville du pays, Buenos Aires est loin des étendues solitaires avec ses 13 millions d'habitants. C'est le cœur économique et culturel du pays, tellement influencé par la culture européenne qu'on le surnomme "le Paris de l'Amérique du Sud". Les styles architecturaux hérités des colons y côtoient aujourd'hui l'ultra-modernité des nouveaux architectes argentins. L'amour argentin pour le polo (et sa variante nationale le *pato*), sport élégant devenu symbole de la bourgeoisie, contraste avec la fièvre populaire qui embrase le pays pour le *fútbol* (football). Plus qu'un sport, c'est une religion, et les joueurs comme l'illustre Diego Maradona sont considérés comme des dieux vivants.

## Les gens

Tu découvriras un peuple de bons vivants, qui aime vivre au jour le jour et qui sont très sociables. Ils ont même une Fête des Amis (le 20 juillet) à laquelle ils attachent une grande importance. Si tu aimes la chaleur humaine et la vie décontractée, tu te sentiras chez toi en Argentine.

### DID YOU KNOW ?

Nombreux sont ceux qui ont appris l'espagnol avec Mafalda, cette héroïne de Bande Dessinée qui déteste la soupe autant qu'elle se préoccupe du sort du monde. Et bien c'est en Argentine qu'elle est née, sous le crayon de Quino (Joaquin Salvador Lavado) dans les années 1960.

## DÉPART PENDANT LES ÉTUDES SECONDAIRES

### PROGRAMME SCOLAIRE CLASSIQUE

#### ÂGE

min. **15 ans** et moins de **18 ans et 6 mois** au moment du départ

#### DURÉE / TARIFS

**4 semaines : 4.200 €**  
**8 semaines : 4.800 €**  
**1 trimestre scolaire : 5.200 €**  
**1 semestre scolaire : 6.600 €**  
**1 année scolaire : 7.200 €**

(détails p.58-59)



#### DÉPART

**4 ou 8 semaines** ou **année**: mi-juillet  
**trimestre** ou **semestre**: mi-juillet ou février

#### CONDITIONS

avoir des résultats **satisfaisants**  
étudier la langue depuis **au moins 1 an**  
être conscient que les conditions de sécurité, de stabilité politique, de santé et d'hygiène sont **moins bonnes que dans notre pays**  
être **non-fumeur**

#### > SI EXPEDIS

**possible** pendant la 3<sup>ème</sup>, 4<sup>ème</sup>, 5<sup>ème</sup> (4, 8 semaines, trimestre, semestre ou année) ou 6<sup>ème</sup> (4, 8 semaines ou trimestre)  
obtenir l'**accord** de ton école belge et de la DGEO

#### HÉBERGEMENT

famille **bénévole**

#### ÉCOLE

généralement **bénévole** (si minerval applicable, inclus dans le coût du programme)

### PENDANT LES VACANCES !

Pars **4, 8 semaines** ou **1 trimestre** scolaire pendant les vacances d'été et réintègre ton école en Belgique avant la fin du mois de septembre avec un simple accord de ton école belge !

## AVANTAGES WEP

INCLUS!

CENR-62612-2466-DO 2359

billet d'avion A/R

assurance voyage complète

garantie annulation de base

## Ta vie en Argentine

L'année scolaire en Argentine commence début mars et se termine fin novembre. WEP t'offre toutefois la possibilité de suivre une année en phase avec notre cycle. En Argentine, les cours commencent vers 8h et se terminent vers 14h. D'une école à l'autre, les programmes de cours varient mais 3 sujets sont obligatoires dans tous les établissements : l'histoire, la géographie, et les cours de langue. Tous les Argentins apprennent l'anglais, certains apprennent aussi le français, ou encore le portugais ou l'italien. Les écoles se concentrant sur l'aspect

académique des études, l'après-midi est consacrée aux activités extrascolaires.

Hors de l'école, tu auras le choix entre un tas d'activités sportives (football, rugby, basketball, natation, danse...) ou culturelles (cours de musique, tango, théâtre...). S'investir dans ces groupes, ces clubs, est la meilleure façon de s'intégrer dans la vie communautaire argentine. Les jeunes argentins sont très sociables, ils aiment beaucoup les sorties et les réunions entre amis

pendant lesquelles ils discutent de longues heures. Vers 21h, la famille se réunit pour le repas du soir. La vie de famille est fondamentale. C'est le moment privilégié pour partager les histoires de la journée, et pourquoi pas découvrir la délicieuse viande argentine autour d'un barbecue.



### Sophie (Argentine)

"Mon expérience m'a donné le goût du voyage et de l'aventure, elle m'a appris à me satisfaire des choses simples, à me lancer à fond dans ce que je fais. En quelques mois, j'en ai plus appris sur les autres qu'en plusieurs années en Belgique. Comme quoi l'aventure, toute aussi terrible qu'elle puisse paraître, vaut la peine d'être tentée..."



## DÉPART À LA FIN DES ÉTUDES SECONDAIRES

### PROGRAMME SCOLAIRE CLASSIQUE

<b>ÂGE</b>	min. <b>15 ans</b> et moins de <b>18 ans et 6 mois</b> au moment du départ
<b>DURÉE / TARIFS</b>	<b>4 semaines : 4.400 €</b> <b>8 semaines : 5.000 €</b> <b>1 trimestre scolaire : 5.400 €</b> <b>1 semestre scolaire : 6.800 €</b> <b>1 année scolaire : 7.400 €</b> (détails p.58-59)
<b>DÉPART</b>	<b>4 ou 8 semaines ou année :</b> mi-juillet <b>trimestre ou semestre :</b> mi-juillet ou février
<b>CONDITIONS</b>	avoir des résultats <b>satisfaisants</b> étudier la langue depuis <b>au moins 1 an</b> être conscient que les conditions de sécurité, de stabilité politique, de santé et d'hygiène sont <b>moins bonnes que dans notre pays</b> être <b>non-fumeur</b>
<b>HÉBERGEMENT</b>	famille <b>bénévole</b>
<b>ÉCOLE</b>	généralement <b>bénévole</b> (si minerval applicable, inclus dans le coût du programme)

### L'Argentine, le rêve ou la réalité...

L'Argentine, c'est Buenos Aires, le tango, le mate, Maradona, Gardel et plein de choses encore. Pour moi, l'Argentine aura été ma terre d'accueil pendant un an. Un pays qui sera à jamais dans mon cœur. Ce pays a su m'accueillir mieux que personne et a été une expérience plus qu'enrichissante. Comme dans tout voyage, il y a bien évidemment certains points plus négatifs mais au terme de ces douze mois je ne retiendrai que les souvenirs heureux.

J'ai eu la chance de rencontrer beaucoup de personnes de milieux sociaux différents. Chacun à leur manière, ils m'ont permis de découvrir un plus en profondeur les richesses de ce magnifique pays. Au fil de mes aventures, j'ai réalisé l'importance de ces nouveaux contacts et la diversité d'opinions, de manière de vivre existantes dans le monde. À partir de ce constat, j'ai réalisé que le voyage et la découverte étaient devenus deux moteurs de ma personnalité.

Je sais que je retournerai en Argentine que ce soit pour un an ou pour la vie. J'encouragerai toujours quiconque voulant partir parce qu'on ne peut imaginer la richesse d'une année à l'étranger, c'est une année "hors temps" qui passe aussi vite qu'une nuit de sommeil. On dirait un rêve, c'est tellement énorme qu'il faut le vivre pour le comprendre.

Merci et à bientôt pour d'autres aventures.

Marie (Argentine)



# ÉQUATEUR

Envie de combiner  
l'Équateur  
avec un autre pays ?  
> **Academix P50**  
> **High School PASS P51**

BOARDING PASS

123592-258

**AVANTAGES WEP**

INCLUS!

billet d'avion A/R  
assurance voyage complète  
garantie annulation de base



<b>CAPITALE</b>	Quito
<b>LANGUE</b>	Espagnol
<b>POPULATION</b>	± 15 millions
<b>MONNAIE</b>	US dollar

## Le pays

Ce pays d'Amérique du Sud, nommé Équateur pour sa position géographique sur le parallèle de l'équateur, est enclavé entre la Colombie et le Pérou. L'Équateur est composé de 3 régions bien distinctes. La côte pacifique, *La Costa*, est une région chaude et humide qui s'étend des versants de la cordillère des Andes jusqu'à l'Océan Pacifique. *La Sierra* est une région de la cordillère des Andes comptant le plus haut volcan actif du monde, le *Cotopaxi*. Et finalement, *El Oriente*, qui est une région peu accessible et peu peuplée avec un climat chaud et humide, est composé des plaines de l'Est et d'une partie de la forêt amazonienne. Tu l'as compris, les paysages se succèdent sans se ressembler, mais font toujours l'unanimité de quiconque part à leur conquête... Après une histoire tourmentée par la succession de dictatures militaires peu démocratiques, ce petit pays respire enfin la tranquillité depuis presque 2 décennies.

## Les gens

Les *Serranos*, les habitants des hauts plateaux, incluant Quito, sont généralement plus formels et conservateurs que les *Costerños* (les gens de la

côte). Aux premiers abords, les *Serranos* semblent plutôt discrets, voire distants, alors que les habitants de la côte sont plus extravertis et expressifs. Mais lorsque tu as l'occasion de passer du temps avec eux, que tu t'intéresses à leur manière de vivre, à leurs traditions, ils s'avèrent être extrêmement communicatifs et généreux. Un domaine semble pourtant faire l'unanimité, comme dans bon nombre de pays d'Amérique latine, ils aiment le *futbol* (foot)! Ils aiment aussi le volley (et sa version locale le *ecuavolley*) ainsi que le basketball. La population est également très active et les Équatoriens sont nombreux à faire partie des cercles sociaux ou des *mingas*, qui sont des projets rassemblant les citoyens et visant à améliorer la vie de la communauté.

## Ta vie en Équateur

En Équateur, l'école est obligatoire durant tout le cycle primaire (soit jusque 14-15 ans) au cours duquel, les jeunes suivent des cours de math, de sciences, d'anglais, de sport, de musique ou d'informatique. Pendant le cycle secondaire, les élèves choisissent une orientation (physique, maths, chimie-bio, informatique, comptabilité, études sociales, secrétariat ou études techniques) pour passer le *Bachillerato*, un examen de fin d'étude correspondant au Bac français.



## DÉPART PENDANT LES ÉTUDES SECONDAIRES

### PROGRAMME SCOLAIRE CLASSIQUE

**ÂGE** min. 15 ans et moins de 18 ans et 6 mois au moment du départ

**DURÉE / TARIFS** 4 semaines : 3.700 €  
8 semaines : 4.700 €  
1 trimestre scolaire : 5.400 €  
1 semestre scolaire : 6.500 €  
1 année scolaire : 7.100 €  
(détails p.58-59)



**DÉPART** 4 ou 8 semaines ou trimestre ou semestre : entre fin août et début septembre ou janvier  
année : entre fin août et début septembre

**CONDITIONS** avoir des résultats satisfaisants  
étudier la langue depuis au moins 2 ans  
être conscient que les conditions de sécurité, de stabilité politique, de santé et d'hygiène sont moins bonnes que dans notre pays  
être non-fumeur

> **SI EXPEDIS possible** pendant la 3<sup>ème</sup>, 4<sup>ème</sup>, 5<sup>ème</sup> (4, 8 semaines, trimestre, semestre ou année) ou 6<sup>ème</sup> (4, 8 semaines ou trimestre)  
obtenir l'accord de ton école belge et de la DGEO

**HÉBERGEMENT** famille bénévole

**ÉCOLE** minerval officiel (inclus dans le coût du programme)

## DÉPART À LA FIN DES ÉTUDES SECONDAIRES

### PROGRAMME SCOLAIRE CLASSIQUE

**ÂGE** min. 15 ans et moins de 18 ans et 6 mois au moment du départ

**DURÉE / TARIFS** 4 semaines : 3.900 €  
8 semaines : 4.900 €  
1 trimestre scolaire : 5.600 €  
1 semestre scolaire : 6.700 €  
1 année scolaire : 7.300 €  
(détails p.58-59)

**DÉPART** 4 ou 8 semaines ou trimestre ou semestre : entre fin août et début septembre ou janvier  
année : entre fin août et début septembre

**CONDITIONS** avoir des résultats satisfaisants  
étudier la langue depuis au moins 2 ans  
être conscient que les conditions de sécurité, de stabilité politique, de santé et d'hygiène sont moins bonnes que dans notre pays  
être non-fumeur

**HÉBERGEMENT** famille bénévole

**ÉCOLE** minerval officiel (inclus dans le coût du programme)

**ATTENTION!** EN ÉQUATEUR, SELON QUE TU SOIS PLACÉ AU SUD OU AU NORD DE LA LIGNE DE L'ÉQUATEUR, TON ANNÉE SCOLAIRE SUIVRA LE MÊME CYCLE CALENDRIER QU'EN EUROPE (DE SEPTEMBRE À JUIN) OU SERA INVERSÉE COMME DANS LES PAYS DE L'HÉMISPHERE SUD (DE FÉVRIER À NOVEMBRE).



# ESPAGNE

Envie de combiner l'Espagne avec un autre pays ?  
 > **Academix P50**  
 > **High School PASS P51**  
 un programme de travail ?  
 > **Work&study ! P54**

BOARDING PASS

123592-258

AVANTAGES WEP

INCLUS!

assurance voyage complète

garantie annulation de base

## Le pays

L'Espagne est une monarchie constitutionnelle sur laquelle règne le roi Juan Carlos. L'Espagne s'est longtemps illustrée dans le domaine des arts plastiques, avec un certain Salvador Dalí ou Pablo Picasso, pour ne nommer qu'eux. Aujourd'hui et depuis plusieurs années, l'Espagne est devenue un acteur incontournable dans le domaine des arts et du cinéma. Avec la tauromachie, toujours aussi populaire, la récente victoire de l'Espagne en coupe du monde de football et de nombreux autres exploits sportifs, l'Espagne exprime au travers de cette énergie qu'elle est un pays de traditions avec un pas assuré vers l'avenir.

## À SAVOIR !

En Espagne, toutes les familles sont volontaires. Mais, certaines d'entre elles perçoivent une indemnité (hebdomadaire ou mensuelle) pour couvrir les frais directement liés à l'accueil du jeune. Il ne s'agit pas d'une rémunération (comme en Grande-Bretagne, par exemple), mais d'un coup de pouce pour permettre à certaines familles espagnoles de pouvoir vivre l'expérience de l'échange interculturel.

## Les gens

Voilà bien un peuple qui ne faillit pas à sa réputation. Connus pour être chaleureux et accueillants, les Espagnols sont à la hauteur de leur charme légendaire et tu ne seras pas déçu du voyage, bien au contraire. L'Espagnol est un dingue de football, mais plus en spectateur. Les foules de fans dans les bars locaux après les matchs en témoignent.

Les Espagnols aiment les contacts et se promener en ville ou à la côte. Les *Tertulias* (clubs sociaux) se retrouvent dans les bars pour discuter d'événements, d'activités ou encore de politique. Les jeunes aiment le cinéma, la télévision ou les sorties tardives où l'on discute entre copains.

## Ta vie en Espagne

Une grande différence entre l'Espagne et notre pays c'est le déroulement de la journée. Les Espagnols dînent et vont dormir très tard. Cela est principalement dû au climat. Ne sois donc pas étonné de déjeuner à 14h et de dîner vers 21h ou 22h. La célèbre période de la sieste de 13h30 à 16h30 existe toujours (les magasins ferment pendant cette période), même si de moins en moins de personnes se reposent à ce moment. Selon les possibilités de l'école et tes capacités tu seras placé dans la section B.U.P. ou C.O.U. (avant-dernière et dernière années du lycée).



<b>CAPITALE</b>	Madrid
<b>LANGUE</b>	Espagnol (castillan), galicien, basque et catalan
<b>POPULATION</b>	± 45 millions
<b>MONNAIE</b>	Euro



## DÉPART PENDANT LES ÉTUDES SECONDAIRES

### PROGRAMME SCOLAIRE CLASSIQUE

- ÂGE** min. 15 ans et ne pas avoir 18 ans et 6 mois au moment du départ
- DURÉE / TARIFS**
  - 1 trimestre scolaire: 3.900 €
  - 1 semestre scolaire: 5.300 €
  - 1 année scolaire: 6.600 €

(détails p.58-59)
- DÉPART** trimestre ou année: mi-septembre  
semestre: février
- CONDITIONS** avoir des résultats satisfaisants étudier la langue depuis au moins 2 ans être non-fumeur
- HÉBERGEMENT** famille volontaire (recevant éventuellement une compensation financière, inclus dans le coût du programme)
- ÉCOLE** généralement **bénévole** (si minerval applicable, inclus dans le coût du programme)



## DÉPART À LA FIN DES ÉTUDES SECONDAIRES

### PROGRAMME SCOLAIRE CLASSIQUE

- ÂGE** min. 15 ans et ne pas avoir 18 ans et 6 mois au moment du départ
- DURÉE / TARIFS**
  - 1 trimestre scolaire: 4.200 €
  - 1 semestre scolaire: 5.600 €
  - 1 année scolaire: 6.900 €

(détails p.58-59)
- DÉPART** trimestre ou année: mi-septembre  
semestre: février
- CONDITIONS** avoir des résultats satisfaisants étudier la langue depuis au moins 2 ans être non-fumeur
- HÉBERGEMENT** famille volontaire (recevant éventuellement une compensation financière, inclus dans le coût du programme)
- ÉCOLE** généralement **bénévole** (si minerval applicable, inclus dans le coût du programme)

# ENCORE PLUS DE CHOIX DE DESTINATIONS !

Tu souhaites encore plus de diversité ? Rends-toi vite sur [www.wep.be](http://www.wep.be) et découvre d'autres pays fascinants où il est également possible d'effectuer un programme scolaire !



## BRÉSIL

[www.wep.be](http://www.wep.be)

<b>CAPITALE</b>	Brasilia
<b>LANGUE</b>	Portugais
<b>POPULATION</b>	± 195 millions
<b>MONNAIE</b>	Real

Même si la gaieté apparente du plus grand pays d'Amérique latine cache parfois des villes engorgées et d'une extrême pauvreté, le Brésil est avant tout une immense et splendide terre de contrastes ethniques, culturels ou religieux.

> **Semestre ou année scolaire**



## CHINE

[www.wep.be](http://www.wep.be)

<b>CAPITALE</b>	Beijing (Pékin)
<b>LANGUE</b>	Chinois (Mandarin)
<b>POPULATION</b>	± 1,3 milliard
<b>MONNAIE</b>	Yuan

Face à une civilisation millénaire, à l'origine de nombreuses inventions majeures et dont l'histoire politique et culturelle ne peut laisser indifférent, tu vis un dépaysement total ! Une expérience des plus enrichissantes t'attend dans ce pays aux mille visages et qui suscite toujours plus de curiosité...

> **Trimestre, semestre ou année scolaire**



## JAPON

[www.wep.be](http://www.wep.be)

<b>CAPITALE</b>	Tokyo
<b>LANGUE</b>	Japonais
<b>POPULATION</b>	± 127 millions
<b>MONNAIE</b>	Yen

Un manga qui prend forme d'un coup de crayon sur un coin de table, une dégustation de maki dans un sushi bar, un sacrement dans un temple bouddhiste, un jeu vidéo dans un Pachinko, un défilé de mode juste sous tes yeux... Merveilleux pays du soleil levant, le Japon, destination exigeante, te réserve bien des surprises.

> **Semestre ou année scolaire**



## DANEMARK

[www.wep.be](http://www.wep.be)

<b>CAPITALE</b>	Copenhague
<b>LANGUE</b>	Danois
<b>POPULATION</b>	± 5,5 millions
<b>MONNAIE</b>	Couronne danoise

Tout au nord de l'Europe, le plus petit des pays scandinaves t'entraîne dans une aventure sur les traces des Vikings. Dans un cadre naturel qui fait la fierté des écologistes, tu découvres la qualité de vie scandinave et tu partages des moments inoubliables avec un des peuples les plus tolérants et progressistes d'Europe.

> **Semestre ou année scolaire**



Toutes les infos sur ces destinations sur [www.wep.be](http://www.wep.be) !



# PROGRAMMES SCOLAIRES COMBINÉS



## Quelle combinaison choisir ?

Tu rêves de faire un séjour scolaire à l'étranger, mais tu souhaites plus de diversité dans ton programme. WEP t'a compris! Nous avons mis sur pied différents types de formules combinées permettant de découvrir 2 pays ou plus. Tu peux choisir:

- L'**academix**, formule inventée par WEP il y a plus de 20 ans: 2 semestres scolaires dans 2 pays différents.
- Le **High School PASS**, la fidélité récompensée: des réductions conséquentes si tu effectues plusieurs programmes scolaires répartis sur plusieurs années.
- Le **student+volunteer**: 1 semestre scolaire combiné à un programme de volontariat.
- Le **student+world tour**: 1 semestre scolaire combiné à un tour du monde WEP.
- Le **work&study!**: 1 semestre scolaire combiné à un programme de vacances-travail en Australie.
- Le **programme scolaire+séjour linguistique**: 1 semestre scolaire combiné à des cours de langue dans une école spécialisée.



Au fil des pages,  
découvre les combinaisons possibles pour l'expérience dont tu rêves !

### COMBINAISONS

p. 50	Academix
p. 51	High School PASS
p. 52	Student+volunteer
p. 53	Student+world tour
p. 54	Work&study!
p. 55	Programme scolaire+séjour linguistique

### Bon à savoir !

#### • Bourses possibles

Certaines de nos destinations permettent l'obtention d'une bourse! (Voir détails p.9).

#### • Places limitées

Le nombre de places par pays est limité. Lorsque nous avons atteint le nombre maximal de participants pour un pays, nous clôturons les inscriptions pour celui-ci sans préavis.

#### • Âge limité

Si tu optes pour un **Programme scolaire classique** pour la première partie de ta formule combinée, sache que beaucoup de pays imposent un âge limite. Dès lors, si tu sais que tu seras trop âgé, nous te conseillons d'opter pour la formule **High School FLEX** pour la partie scolaire de ta combinaison.

Choisir c'est déjà partir !

La formule academix a été inventée par WEP il y a plus de 20 ans. Il s'agit de suivre 2 semestres scolaires (\*) dans 2 pays (au choix, voir liste ci-dessous). Le fonctionnement est identique à un "exchange program" traditionnel. La seule différence réside dans le fait que tu as l'opportunité de découvrir 2 cultures différentes et de perfectionner ta connaissance de 2 langues étrangères sur une période d'une année scolaire.

## Le programme

Le programme academix est un superbe challenge qui s'adresse aux jeunes donnant à la fois priorité à une expérience globale mais aussi à un apprentissage linguistique élargi. Cette formule est particulièrement prisée par les élèves qui envisagent de faire des études supérieures dans lesquelles les langues sont importantes (traduction, interprétariat, droit international, communication, tourisme...). Tu pars pour le premier pays de ton choix (entre juillet et septembre selon la destination choisie). Ensuite tu reviens pour quelques jours ou quelques semaines (variable selon la destination) avant de repartir pour le deuxième pays de ton choix (entre janvier et février selon la destination).

### Durée et dates

Le programme academix s'étale sur 2 semestres scolaires (et non pas des semestres calendrier). La date de départ varie selon la destination, par exemple :

- Pour le premier semestre en Australie, le départ a lieu fin juin ou début juillet.
- Pour les États-Unis, le départ a lieu entre fin juillet et début septembre.
- Pour les pays d'Europe, le départ a lieu entre la fin juillet et la mi-septembre (pour le premier semestre) ou entre début janvier et début février (pour le second semestre).

Les dates de départ sont fixées à la discrétion de WEP en fonction de la période la plus appropriée pour commencer les cours. Le départ pour le deuxième pays a priorité sur la fin du programme dans le premier pays.



### Gisèle (Grande-Bretagne & Pays-Bas - academix)

"L'Angleterre est vraiment un pays magnifique. Tout est vraiment différent, en particulier l'école (*The Sixth Form*). Tout le monde m'a vraiment bien accueilli, mes parents d'accueil sont adorables, même après plus d'un mois, ils font encore tout pour me faire plaisir. Je passe de supers moments, dommage que ce soit si court (je vais repartir dans 3 mois pour les Pays-Bas)... Merci pour cette expérience."



## CONDITIONS DE PARTICIPATION

- Les conditions d'âge sont précisées dans les pages de description des pays.
- Les places disponibles dans chaque pays sont limitées!
- La durée d'un semestre scolaire peut varier selon le pays (de 3 à 5 mois calendrier).
- Tu reviens toujours dans ton pays d'origine avant de repartir pour ta seconde destination.
- Les dates d'arrivée et de retour établies par WEP doivent être scrupuleusement respectées.
- Les bourses du Forem ne s'appliquent qu'à certaines combinaisons signalées par ce symbole:



## Notre sélection

Academix c'est une combinaison des pays les plus prisés à des conditions spéciales et attractives. Tu souhaites une combinaison qui n'est pas reprise dans notre sélection? Pas de problème, c'est toujours possible, il te suffit dans ce cas d'ajouter les semestres dans les pays qui t'intéressent.

Combinaisons	Coût
Allemagne + Canada (High School FLEX - Nouvelle-Écosse) (*)	14.100 €
Allemagne + Irlande (*)	12.000 €
Australie + Allemagne (*)	12.300 €
Australie + Belgique (Flandre) (*)	9.700 €
Australie + Espagne	12.300 €
Australie + Italie	11.400 €
Australie + Pays-Bas	12.900 €
Espagne (**) + Italie	8.200 €
États-Unis + Allemagne (*)	12.000 €
États-Unis + Argentine	13.300 €
États-Unis + Belgique (Flandre) (*)	9.500 €
États-Unis + Équateur	13.400 €
États-Unis + Espagne	12.000 €
États-Unis + Italie	11.100 €
États-Unis + Pays-Bas (*)	12.600 €
Irlande (**) + Belgique (Flandre) (*)	9.400 €
Pays-Bas + Argentine (ou inverse)	11.800 €
Pays-Bas + Canada (High School FLEX - Nouvelle-Écosse) (*)	14.700 €
Pays-Bas + Équateur (ou inverse)	11.900 €
Pays-Bas + Espagne	10.500 €
Pays-Bas + Irlande (*)	12.600 €

Détails de ce qui est inclus p.58-59.

(\*) Bourses disponibles (détails p.9)

(\*\*) Espagne et Irlande = trimestre scolaire.

# HIGH SCHOOL PASS

Un coup de pouce pour perfectionner plusieurs langues et vivre plusieurs expériences interculturelles pendant tes études secondaires!

## Le programme

Lorsque tu t'inscris à un programme scolaire WEP pendant tes études secondaires, tu peux bénéficier du **High School PASS**. Ce programme de fidélité te permet d'obtenir une réduction conséquente par programme scolaire supplémentaire que tu effectuerais pendant tes études secondaires ou juste à la fin de celles-ci.

Voici les réductions qui s'appliquent dans le cadre du **High School PASS**:

- 150 € par programme scolaire WEP de 4 ou 8 semaines.
- 300 € par programme WEP d'un trimestre, d'un semestre ou d'une année scolaire.

Tu peux partir plusieurs fois sans obligation de grouper tous les départs sur une seule année scolaire!

## Pays disponibles

Les réductions s'appliquent à toutes les destinations proposant des programmes scolaires ou des programmes scolaires combinés.

### Combinaisons

#### Exemple 1:

- 1 trimestre scolaire aux Pays-Bas pendant ta 4<sup>ème</sup>
- 1 semestre scolaire au Canada pendant ta 5<sup>ème</sup>
- 1 trimestre scolaire en Espagne pendant ta 6<sup>ème</sup>

> Dans cet exemple tu aurais droit à une réduction totale de **600 €!**

#### Exemple 2:

- 1 semestre scolaire aux États-Unis pendant ta 4<sup>ème</sup>
- 1 semestre scolaire en Belgique (Flandre) pendant ta 5<sup>ème</sup>

> Dans cet exemple tu aurais droit à une réduction totale de **300 €!**

#### Exemple 3:

- 4 semaines en Italie pendant ta 3<sup>ème</sup>
- 1 trimestre aux Pays-Bas pendant ta 4<sup>ème</sup>
- 1 semestre aux États-Unis pendant ta 5<sup>ème</sup>
- 1 trimestre scolaire en Argentine pendant ta 6<sup>ème</sup>

> Dans cet exemple tu aurais droit à une réduction totale de **900 €!**



## CONDITIONS DE PARTICIPATION

- Tu es soumis aux mêmes conditions que celles prévues dans le cadre de chaque programme scolaire choisi.
- Les réductions ne s'appliquent qu'aux programmes scolaires et aux programmes scolaires combinés (academix, student+volunteer...).
- Les conditions d'accès et disponibilités des programmes peuvent varier d'une année à l'autre.
- La réduction est appliquée sur chaque programme à partir du second programme.

## Quels sont les avantages ?

- Tu mets en pratiques plusieurs langues tout au long de ta scolarité.
- Partir pendant les études secondaires, c'est acquérir plus de maturité et d'aisance, ce qui ne peut être que bénéfique pour ta réussite scolaire.
- Plutôt que de mobiliser une année entière, tu peux partir pour plusieurs périodes plus courtes.
- Tu vis de multiples aventures mais tout en restant en contact avec le milieu scolaire.
- Tu peux adapter tes choix de programmes et de destinations en fonction de l'évolution de tes aspirations.
- Comme tu pars plus souvent mais moins longtemps, tu es moins déconnecté de tes amis en Belgique.



## DID YOU KNOW ?

Ce sont près d'une centaine de milliers de jeunes du monde entier qui prennent part à un programme scolaire chaque année. Et plus de 80% de ces étudiants-échanges partent pendant leurs études secondaires !

# STUDENT + volunteer

Les jeunes qui ont soif d'aventure et veulent une expérience globale se retrouvent dans la philosophie WEP!

Le **student+volunteer** en est l'exemple. Grâce à WEP, tu peux combiner un semestre scolaire aux États-Unis ou dans un pays d'Europe et ensuite un projet de volontariat en Amérique Centrale, au Ghana ou en Chine. Avec le **student+volunteer**, tu es sur le point de réaliser l'une des expériences interculturelles les plus incroyables.

## Le programme

### 1<sup>re</sup> PARTIE: PROGRAMME SCOLAIRE

Tu commences (départ entre fin juillet et mi-septembre selon les pays) par un semestre scolaire en Allemagne, en Belgique (Flandre), aux Pays-Bas ou aux États-Unis, au sein d'une famille volontaire et tu suis les cours d'une école secondaire (voir description du Programme scolaire classique dans les pages précédentes). Tu rentres chez toi entre décembre et janvier.

### 2<sup>e</sup> PARTIE: PROJET DE VOLONTARIAT

Tu séjournes 16 semaines (± 4 mois) au Costa Rica, au Guatemala, au Ghana ou en Chine (13 semaines) où tu intègres un projet de volontariat social.

#### GHANA

Tu séjournes 16 semaines au Ghana. Après une orientation de plusieurs jours sur place (briefing complet sur les conditions sanitaires, les différences culturelles...), tu es directement placé dans ton projet humanitaire local. Celui-ci est déterminé avant ton départ en fonction de tes aptitudes et expériences passées. Les projets sont variés : campagne de prévention contre le sida, projet de réhabilitation d'un village, travail administratif au sein d'une ONG locale... Les conditions sanitaires en Afrique étant assez précaires, il faut faire preuve d'une grande force de caractère pour aborder cette expérience. Tu loges chez l'habitant avec une formule pension complète (2 repas par jour en semaine et 3 repas par jour les week-ends), à l'exception de l'eau minérale. C'est une occasion unique de découvrir la culture du pays de l'intérieur.

#### CHINE (\*)

Le lendemain de ton arrivée, tu participes à une séance d'information. Cette introduction à la culture chinoise a pour but de mieux te préparer à ton projet. Tu participes ensuite à un projet de volontariat dans la région de Shanghai, Su Zhou, Zhen Zhou ou Mian Yang :

- **Cours de langue** : tu enseignes une langue étrangère aux enfants (anglais, allemand ou français) dans une école primaire ou secondaire, à raison de 15 à 20 cours par semaine.
- **Maternelle** : dans une école maternelle, tu encadres les enfants et tu t'occupes d'eux.
- **Centre d'enfants handicapés** : tu intègres un centre pour enfants handicapés et tu aides le staff dans l'encadrement des enfants et les activités quotidiennes du projet.

Tout au long du projet en Chine, les volontaires sont logés soit au sein de l'école (le plus souvent en chambre partagée), soit en logement externe partagé avec d'autres volontaires. Les repas sont inclus du lundi au vendredi. Le week-end, les repas sont à votre charge.

(\*) Le premier départ possible pour la Chine a lieu après le Nouvel An chinois.

#### COSTA RICA

Après 4 semaines de cours d'espagnol (20 cours/semaine) sur place dans une école spécialisée de San José, la capitale, tu es placé dans un projet de volontariat dans la région. Les projets peuvent être variés et du même type que ceux proposés au Guatemala. Pendant toute la durée du séjour, tu séjournes chez l'habitant et tu bénéficies de la demi-pension (2 repas par jour).



## CONDITIONS DE PARTICIPATION

### POUR LA 1<sup>re</sup> PARTIE

comme pour le Programme scolaire classique.

### POUR LA 2<sup>e</sup> PARTIE

avoir 18 ans minimum au moment du départ, être prêt à vivre dans des conditions de confort sommaires, pouvoir faire face à des situations sociales difficiles, être conscient des conditions de sécurité et de stabilité politique qui sont moins bonnes que chez nous, être conscient des conditions sanitaires précaires que l'on peut rencontrer dans les pays proposés.

#### GUATEMALA

Tu commences par suivre 8 semaines de cours d'espagnol (20 cours/semaine) sur place dans une école spécialisée d'Antigua, petite ville charmante et typique. Ensuite, le staff de l'école t'assiste pour localiser un projet de volontariat dans la région. Les projets peuvent être variés. Il peut s'agir d'une aide dans un home pour personnes âgées ou défavorisées, d'un centre pour enfants abandonnés, d'une bibliothèque, d'une école... Le Guatemala est une destination idéale pour une première initiation au travail humanitaire. Pendant toute la durée du séjour tu séjournes chez l'habitant, les repas sont inclus (sauf le dimanche).

## Notre sélection

**Student+volunteer c'est une combinaison des programmes scolaires et des projets de volontariat les plus prisés à des conditions spéciales et attractives.** Tu souhaites une combinaison qui n'est pas reprise dans notre sélection ? Pas de problème, c'est toujours possible, il te suffit dans ce cas d'additionner les pays et programmes qui t'intéressent.

Combinaisons	Coût
Allemagne + Chine	6.990 €
Allemagne + Costa Rica	8.080 €
Allemagne + Ghana	7.170 €
Allemagne + Guatemala	7.610 €
Belgique (Flandre) + Chine	4.890 €
Belgique (Flandre) + Costa Rica	5.980 €
Belgique (Flandre) + Ghana	5.070 €
Belgique (Flandre) + Guatemala	5.510 €
États-Unis + Chine	10.140 €
États-Unis + Costa Rica	11.230 €
États-Unis + Ghana	10.320 €
États-Unis + Guatemala	10.760 €
Pays-Bas + Chine	7.640 €
Pays-Bas + Costa Rica	8.730 €
Pays-Bas + Ghana	7.820 €
Pays-Bas + Guatemala	8.260 €

Détails de ce qui est inclus p.58-59.

# STUDENT + WORLD TOUR

Tu rêves de parcourir le monde, de parler plusieurs langues et de vivre de multiples expériences qui marquent à jamais ? Commence ton programme par un séjour plus encadré et acquiers toute l'autonomie dont tu auras besoin pour la seconde partie de ton projet... Une aventure complète et des plus enrichissantes t'attend autour du monde !

## Le programme

### 1<sup>re</sup> PARTIE : PROGRAMME SCOLAIRE

Tu commences (départ entre mi-août et mi-septembre selon les pays) par un semestre scolaire aux Pays-Bas ou aux États-Unis où tu vis au sein d'une famille et suis les cours d'une école secondaire (voir description du Programme scolaire classique dans les pages précédentes).

### 2<sup>e</sup> PARTIE : World Tour

Parmi notre sélection, choisis le programme **World Tour** qui prolongera ton aventure...

### ➤ LE FAR EAST EXPRESS - OPTION 1 (± 2 ½ mois)

- 2 sem. en **Thaïlande** (Chiang Mai) : 2 sem. de protection des animaux sauvages (Éléphants)
- 4 sem. au **Cambodge** (Siem Reap) : 4 sem. de volontariat social
- 4 sem. en **Chine** (Shanghai) : 4 sem. de volontariat social

### ➤ LE CAPTAIN HOOK - OPTION 4 (± 4 mois)

- 4 sem. aux **États-Unis** (New York) : 4 sem. de cours d'anglais
- 4 sem. en **Nouvelle-Zélande** (Auckland) : 4 sem. de cours d'anglais
- 6 sem. en **Australie** (différentes régions) : 6 sem. de chantier nature
- 2 sem. en **Afrique du Sud** (Durban) : 2 sem. de protection des animaux sauvages

### ➤ LE MINIMAX - OPTION 3 (± 3 mois)

- 4 sem. aux **États-Unis** (San Francisco) : 4 sem. de cours d'anglais
- 4 sem. en **Australie** (différentes régions) : 4 sem. de chantier nature
- 4 sem. en **Thaïlande** (Singburi) : 4 sem. de volontariat social

### ➤ L'INCAMAYA - OPTION 1 (± 3 ½ mois)

- 2 sem. au **Guatemala** (Antigua) : 2 sem. de cours d'espagnol
- 4 sem. au **Costa Rica** (San José) : 2 sem. de cours d'espagnol / 2 sem. de chantier nature
- 4 sem. en **Équateur** (Quito) : 4 sem. de volontariat social
- 4 sem. au **Pérou** (Cuzco) : 4 sem. de volontariat social

### ➤ L'AFRICAMANIA - OPTION 2 (± 4 mois)

- 4 sem. en **Afrique du Sud** (Port Elizabeth) : 4 sem. de protection des animaux sauvages (Big 5)
- 4 sem. en **Zambie** (Livingstone) : 4 sem. de protection des animaux sauvages (Lions)
- 4 sem. en **Tanzanie** (Zanzibar) : 4 sem. de volontariat social
- 4 sem. au **Kenya** (Nairobi) : 4 sem. de volontariat social

## CONDITIONS DE PARTICIPATION

### POUR LA 1<sup>re</sup> PARTIE

comme pour le Programme scolaire classique.

### POUR LA 2<sup>e</sup> PARTIE

avoir 18 ans minimum au moment du départ, être prêt à vivre dans des conditions de confort sommaires, pouvoir faire face à des situations sociales difficiles, être conscient des conditions de sécurité et de stabilité politique qui sont moins bonnes que chez nous, être conscient des conditions sanitaires précaires que l'on peut rencontrer dans les pays proposés.

Plus de détails sur le déroulement et les conditions particulières de chaque programme sur [www.wep.be](http://www.wep.be).



## Notre sélection

Student+world tour, c'est une combinaison des programmes scolaires et des formules World Tour les plus prisés à des conditions spéciales et attractives. Tu souhaites une combinaison qui n'est pas reprise dans notre sélection ? Pas de problème, sur [www.wep.be](http://www.wep.be), tu trouveras un large choix de programme World Tour que tu pourras combiner avec le Programme scolaire de ton choix !

Combinaisons	Coût
États-Unis + AFRICAMANIA (Option 2)	16.160 €
États-Unis + FAR EAST EXPRESS (Option 1)	11.060 €
États-Unis + INCAMAYA (Option 1)	11.230 €
Pays-Bas + CAPTAIN HOOK (Option 4)	13.040 €
Pays-Bas + MINIMAX (Option 3)	9.910 €

Détails de ce qui est inclus p.58-59.

> Ces prix sont donnés à titre indicatif. Au moment de la parution de cette brochure, les tarifs 2014/2015 de certains programmes ne sont pas encore connus.

# WORK & study!

Tu te sens indépendant, prêt à partir à l'aventure et à te prendre en charge ? Tes parents ne sont pas "trop chauds" car ils estiment que tu dois d'abord t'habituer à vivre à l'étranger dans un cadre rassurant avant de voler de tes propres ailes ? Le **work&study!** est peut-être le compromis que vous recherchez !

## Le programme

### 1<sup>re</sup> PARTIE: PROGRAMME SCOLAIRE

Tu commences (départ entre fin juillet et mi-septembre selon les pays) par un semestre scolaire en Allemagne, en Espagne (\*), en Italie, aux Pays-Bas ou aux États-Unis, au sein d'une famille et tu suis les cours d'une école secondaire (voir description du Programme scolaire classique dans les pages précédentes).

### 2<sup>e</sup> PARTIE: JOBS & TRAVEL EN AUSTRALIE

Grâce au "Working Holiday Visa" et WEP, tu as la possibilité de partir en Australie pendant plusieurs mois (min. 1 mois, max. 12 mois) et d'y décrocher des petits boulots rémunérés qui te permettent de couvrir, en tout ou en partie, tes dépenses locales (logement, repas, déplacements...) mais surtout de voyager à travers le pays ! C'est le moyen idéal de découvrir l'Australie pour un budget raisonnable !

## CONDITIONS DE PARTICIPATION

### POUR LA 1<sup>re</sup> PARTIE

comme pour le Programme scolaire classique.

### POUR LA 2<sup>e</sup> PARTIE

avoir 18 ans minimum au moment du départ et respecter les conditions d'obtention de visa imposées par le gouvernement australien, être autonome et débrouillard, être ressortissant de l'un des pays suivants : Allemagne, Belgique, Canada, Chypre, Corée du Sud, Danemark, Finlande, France, Grande-Bretagne, Hong-Kong, Italie, Irlande, Japon, Malte, Norvège, Pays-Bas, Suède, Taiwan.

## Notre sélection

**Work&study!** c'est une combinaison des programmes scolaires les plus prisés et d'un programme Jobs & Travel à des conditions spéciales et attractives. Tu souhaites une combinaison qui n'est pas reprise dans notre sélection ? Pas de problème, c'est toujours possible, il te suffit dans ce cas d'ajouter les pays et programmes qui t'intéressent.

Combinaisons	Coût
Allemagne + Australie	5.930 €
Belgique (Flandre) + Australie	3.830 €
Espagne (**) + Australie	4.880 €
États-Unis + Australie	9.080 €
Italie + Australie	4.980 €
Pays-Bas + Australie	6.580 €

Détails de ce qui est inclus p.58-59.  
 (\*) Espagne = trimestre scolaire.

## Voici une description des services dont tu bénéficies lors de ton séjour en Australie :

(sujet à modification)

- Transfert depuis l'aéroport jusqu'à l'auberge de jeunesse (*voucher*).
- 5 nuitées dans l'auberge de jeunesse "Wake up" (chambre partagée) avec petit déjeuner, l'auberge la plus prisée de Sydney.
- 2 nuitées dans un *beach camp* près de la plage (chambre partagée) avec petit déjeuner et différents repas.
- Transfert depuis l'auberge de jeunesse jusqu'au *beach camp* et retour.
- Séminaire et pack d'information avec un maximum de tuyaux (vivre et travailler en Australie, *travel tips*, acheter une voiture d'occasion, cartes de réduction, *safety tips*, récupération des taxes...).
- Accès à diverses ressources utiles dans la recherche d'un emploi, pour trouver un logement à court ou long terme, réserver un transport, des activités, voyager et se déplacer dans le pays...
- Ouverture d'un compte en banque australien avant le départ.
- Assistance pour l'obtention du *tax file number* (pour payer moins d'impôts!).
- 12 mois d'abonnement à un réseau de recherche d'emploi en ligne proposant de nombreuses offres d'emploi (postuler en ligne) et la possibilité d'y enregistrer son CV.
- Conseils pour la rédaction d'un CV.
- Possibilité de suivre une formation gratuite (avec certificat) pour pouvoir travailler dans le secteur de l'horeca.
- Programme d'activités de 8 jours (*sandboarding*, randonnée *jungle/bush*, observation des dauphins, plage, promenade en ville...).
- Numéro d'appel pour assistance pendant les heures de bureau.
- Numéro d'appel pour les urgences (24h/24).
- Consigne à bagages disponible à Sydney (1 mois gratuit).
- Accès gratuit à Internet dans le bureau de Sydney pendant les heures d'ouverture (1h/jour).
- Gestion de votre courrier (réception et réexpédition à l'adresse australienne de votre choix) pendant le séjour.
- 1 guide complet pour tout savoir sur les jobs saisonniers.
- 1 carte SIM australienne.
- 1 carte de réduction sur des voyages en Australie.
- Consultation gratuite pour le remboursement des taxes à Sydney.
- Formalités de visa effectuées gratuitement.
- Possibilité de suivre des cours d'anglais avec logement chez l'habitant pendant 2, 4, 6, 8 ou 12 semaines.
- Frais administratifs de WEP et du correspondant local.
- Taxes diverses.

### Victor (États-Unis & Australie - work&study !)

"Après un an de voyages je suis revenu en Belgique nouveau et changé, même si j'ai l'impression de ne pas être parti. Ça m'a tout simplement ouvert l'esprit d'une façon incroyable. Si tout le monde pouvait voyager comme ça, qu'est-ce que le monde se porterait mieux."



# PROGRAMME SCOLAIRE + séjour linguistique

Tu souhaites partir pour 1 année scolaire à l'étranger en combinant 2 expériences différentes, chacune offrant la possibilité d'obtenir une bourse du Forem/Plan Marshall ?

C'est possible! Grâce à notre formule **programme scolaire+séjour linguistique**, tu suis d'abord les cours d'une école secondaire pendant un semestre scolaire et tu vis au sein d'une famille d'accueil dans le pays de ton choix. Après, tu repars vers une autre destination de ton choix afin de suivre des cours de langue dans une école internationale pendant 18 semaines avec un logement chez l'habitant.

## Le programme

À juste titre, la formule **programme scolaire+séjour linguistique** est l'une des combinaisons les plus populaires. Cette formule te permet d'une part, de vivre l'incomparable expérience du programme scolaire, avec tout ce qu'elle comporte d'exigeant mais d'incroyablement enrichissant et, d'autre part, de profiter de la flexibilité du séjour linguistique qui offre la possibilité de choisir ta ville de séjour. Nous avons privilégié des combinaisons de plusieurs destinations prisées par nos participants :

### 1<sup>re</sup> PARTIE: PROGRAMME SCOLAIRE

Tu commences (départ entre fin juillet et mi-septembre selon les pays) par 1 semestre scolaire en Allemagne, en Belgique (Flandre), en Italie, aux Pays-Bas ou aux États-Unis, où tu vis au sein d'une famille et suis les cours d'une école secondaire (voir description du Programme scolaire classique dans les pages précédentes). Tu rentres chez toi entre décembre et janvier.

### 2<sup>e</sup> PARTIE: SÉJOUR LINGUISTIQUE

Tu pars ensuite pour 18 semaines de cours de langue en Allemagne (Berlin), au Canada (Vancouver), aux Pays-Bas (Vught) ou aux États-Unis (Los Angeles), où tu intègres une école de langue et suis des cours parmi d'autres élèves internationaux. Ton logement est prévu en pension chez l'habitant.

#### Les composants du séjour linguistique varient selon les destinations :

- **Nombre de cours** : ± 28 cours / semaine (1 cours = entre 45 et 55 minutes)
- **Logement** : chez l'habitant (en chambre individuelle ou double)
- **Repas** : pension complète ou demi-pension

#### Durée et dates

##### Un semestre scolaire + 18 semaines

- > **Pour le premier pays** (programme scolaire), la date de départ varie selon la destination et les exigences des écoles secondaires, par exemple :
  - Pour les États-Unis, le départ a lieu entre fin juillet et début septembre.
  - Pour les pays d'Europe, le départ a lieu entre la fin juillet et la mi-septembre.

Les dates de départ sont fixées à la discrétion de WEP en fonction de la période la plus appropriée pour commencer les cours.

- > **Pour le second pays** (séjour linguistique), un départ peut être organisé chaque semaine.

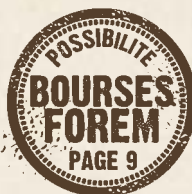

## Quels sont les avantages du programme scolaire+séjour linguistique ?

- Tu combines l'apprentissage de 2 langues.
- Tu peux introduire une demande de bourse Forem pour les 2 programmes.
- Tu allies l'expérience humaine, exigeante mais inestimable du programme scolaire à la flexibilité du séjour linguistique.
- Il n'y a pas de limite d'âge pour les séjours linguistiques, cela permet donc aux personnes qui auraient 19 ans pendant le séjour de pouvoir partir malgré tout pour l'équivalent d'une année scolaire.

## Notre sélection

**Le programme scolaire+séjour linguistique est une combinaison des programmes scolaires et des cours de langue les plus prisés à des conditions spéciales et attractives.** Tu souhaites une combinaison qui n'est pas reprise dans notre sélection ? Pas de problème, c'est toujours possible, il te suffit de te rendre sur [www.wep.be](http://www.wep.be), de te référer aux conditions d'octroi des bourses Plan Marshall (destination, durée du séjour et des cours) et d'additionner le coût de chacune des expériences. **Attention**, tu dois toujours commencer par le programme scolaire.

Combinaisons	Coût
Allemagne + Pays-Bas (IJB Vught)	12.750 €
Allemagne + États-Unis (ELC Los Angeles)	13.760 €
Belgique (Flandre) + États-Unis (ELC Los Angeles)	11.660 €
Belgique (Flandre) + Canada (KGIC Vancouver)	10.130 €
Pays-Bas + États-Unis (ELC Los Angeles)	14.410 €
Pays-Bas + Allemagne (DID Berlin)	13.820 €
États-Unis + Pays-Bas (IJB Vught)	15.900 €
États-Unis + Allemagne (DID Berlin)	16.320 €

#### Détails de ce qui est inclus p.58-59.

> Ces prix sont donnés à titre indicatif. Au moment de la parution de cette brochure, les tarifs 2014/2015 des écoles de langues ne sont pas encore connus.



# ÉTUDES SUPÉRIEURES COMMUNITY COLLEGE AUX ÉTATS-UNIS



Intègre un *Community College* et expérimente la vie d'un campus américain !

## QU'EST-CE QU'UN "COMMUNITY COLLEGE" ?

Les *Community Colleges*, aussi appelés *junior* ou *two-year colleges* permettent l'obtention d'un diplôme universitaire de type court (*Associate degree*) mais surtout, ils mettent à la disposition de la communauté locale d'autres types de formations : des cours à vocation professionnelle ou technique ou des cours donnant la possibilité aux résidents de la région de développer des connaissances personnelles (par exemple la photo, le théâtre, la cuisine...).

Un étudiant d'un *Community College* terminant avec succès les 2 années d'études aura la possibilité de demander un transfert vers une université afin de compléter le cycle de 4 années menant à un *Bachelor degree*.

Chaque *Community College* développe des liens privilégiés avec certaines universités afin de faciliter ces transferts. Les *Community Colleges* sont populaires car ils sont nettement moins coûteux qu'une université ; les étudiants ont donc la possibilité de faire les 2 premières années d'université dans un établissement plus proche de chez eux pour un budget moins important.

## L'avantage du programme *Community College* de WEP

WEP a créé une solution unique, en collaboration avec un partenaire local, afin de t'offrir un programme qui combine des cours de langue avec un accès au programme académique d'un *Community College*, sans devoir passer le test TOEFL (test officiel habituellement exigé, complexe et lent à organiser) !

## Le logement

Pendant ton séjour au *Community College*, tu loges chez l'habitant en chambre individuelle avec une formule demi-pension.



## Les cours

- Selon le collège choisi, tu étudies pendant 1 semestre scolaire (16 semaines) ou 1 trimestre scolaire (10 à 12 semaines) dans le cadre du *Community College*. Ce module académique sera précédé de 8, 16 ou 24 semaines de cours d'anglais selon ton niveau de départ.
- Tu disposes de 12 *credit units* par semaine comme la plupart des jeunes Américains. Chaque sujet peut comporter de 3 à 4 *credit units* (3 à 4 sujets de cours différents).
- Voici une liste non exhaustive de cours proposés par les *Community Colleges* (selon les disponibilités et selon le *Community College* choisi) : anthropologie, développement de l'enfant, psychologie, sociologie, économie, géographie, histoire, philosophie, sciences politiques, sciences sociales, comptabilité, immobilier, cosmétologie, dessin, électronique, ingénierie, mécanique, informatique, arts, photographie, musique, danse, arts dramatiques, prise de son, langues étrangères, mathématiques, santé, lecture, expression, biologie, chimie, astronomie, physique, histoire naturelle...

## Les régions

Tu as le choix entre Boston, Seattle ou la région de Los Angeles.

## Les conditions de participation

- Âge : 18 ans minimum au moment où tu commences le programme académique du *Community College* (tu peux donc être plus jeune lorsque tu commences les cours d'anglais).
- Avoir terminé ses études secondaires au moment du départ.
- Passer un test de langue en ligne (test rapide et simplifié) afin d'évaluer le nombre de semaines de cours d'anglais à suivre obligatoirement avant le début du programme académique.
- S'inscrire au moins 3 mois avant la date de départ souhaitée (date de début des cours d'anglais).

## Les dates

Dates de rentrée scolaires du *Community College* : mi-septembre ou début janvier.

La date de départ vers les États-Unis dépendra du nombre de semaines de cours de langue que tu dois suivre avant le programme académique.

## Les conditions financières

(à titre d'exemple)

Dans la région de Los Angeles :

- 18 semaines de cours d'anglais (24 cours de 50 min./sem. - logement chez l'habitant, chambre individuelle, demi-pension)
- 16 semaines de cours généraux en *Community College*  
= 20.470 € (\*)

➡ Pour plus d'infos sur les écoles, le logement, les tarifs et ce qui est compris/non compris ou pour t'inscrire à ce programme, rendez-vous sur [www.wep.be](http://www.wep.be)

(\*) Ces prix sont donnés à titre indicatif. Au moment de la parution de cette brochure, les tarifs 2014/2015 de certains programmes ne sont pas encore connus.





# PARTIR PENDANT SES ÉTUDES SECONDAIRES AVEC EXPEDIS

Grâce à EXPEDIS, pars pour un programme scolaire pendant tes études secondaires sans les interrompre !

## En quoi consiste le programme ? Qui est concerné ?

EXPEDIS est un programme de la Fédération Wallonie-Bruxelles. Il concerne donc uniquement les élèves de l'enseignement secondaire francophone de Belgique. Le programme EXPEDIS offre la possibilité aux élèves de fréquenter un établissement scolaire d'une autre communauté linguistique belge ou d'un autre pays pendant leurs études secondaires. Sans devoir interrompre leur scolarité, les élèves sont donc autorisés à suivre un programme scolaire, en dehors de leur propre établissement, durant une période pouvant varier de 1 mois à 1 année scolaire complète.

## Quel programme scolaire choisir ?

Partir dans le cadre d'EXPEDIS avec WEP implique de s'inscrire à un Programme scolaire classique ou à un High School FLEX. Pendant la durée que tu auras choisie, tu suis les cours dans une école secondaire locale et vis en immersion totale au sein d'une famille d'accueil.

> EXPEDIS ne concerne donc pas les programmes scolaires combinés (Academix, Student+ Volunteer, Student+World Tour, Work& Study!, Programme scolaire+séjour linguistique).

## Pour quelle durée partir ?

### • 4 semaines, 8 semaines ou 1 trimestre scolaire :

- Pendant ta 3<sup>ème</sup>, 4<sup>ème</sup>, 5<sup>ème</sup> ou 6<sup>ème</sup> secondaire
- Au cours du premier ou du second semestre

> Tu dois obtenir un avis favorable de ton établissement scolaire et l'accord de la DGEO (Direction Générale de l'Enseignement officiel). Accord relativement facile à obtenir.

### • 1 semestre ou 1 année scolaire :

- Pendant ta 3<sup>ème</sup>, 4<sup>ème</sup> ou 5<sup>ème</sup> secondaire
- Début du programme en juillet/août/septembre (année ou semestre) ou en janvier/février (semestre)

> Tu dois partir avec un Organisme de coordination (WEP est reconnu comme tel).

> Tu dois obtenir un avis favorable de ton établissement scolaire avec lequel un "contrat pédagogique" sera mis en place.

> Tu dois obtenir l'accord de la DGEO (Direction Générale de l'Enseignement officiel) qui veillera à ce qu'il y ait la plus grande correspondance entre le cursus suivi dans le pays d'origine et le pays d'accueil. L'obtention de l'accord peut prendre plusieurs semaines.

## Conditions particulières

- Obtenir un accord de principe de ton directeur d'école.
- Avoir des résultats scolaires plus que satisfaisants.
- Être disponible et réactif pour obtenir les documents nécessaires à ton dossier.
- Être assidu pendant les cours et prendre le programme très au sérieux.
- Être en mesure d'assurer le suivi administratif et d'être régulièrement en contact avec ton école d'origine pendant ton programme.



## Quelle destination choisir ?

Celle que tu veux ! WEP te propose plus de 20 destinations pour réaliser le Programme scolaire de tes rêves !

Bien entendu, selon que tu choisisses un programme de courte ou de longue durée, un pays européen, de l'hémisphère nord ou de l'hémisphère sud, il y aura des exigences auxquelles il faudra être attentif. Dans tous les cas tu feras ton choix en fonction de différents critères (affinités, langue, coût, facilités, disponibilité), mais sache qu'aucun pays n'est mieux que l'autre, c'est avant tout toi qui feras de ton aventure l'expérience inoubliable que tu attends !

## COMMENT S'INSCRIRE ?

### C'est très simple !

- Tu complètes le formulaire de pré-inscription (en ligne ou p.61).
- Dès réception du versement des frais de dossier (100 €), nous t'invitons à prendre part à une entrevue de sélection qui nous permet d'évaluer ensemble si tu as fait le bon choix en posant ta candidature.
- Avant de participer à l'entrevue, tu dois demander à ton directeur d'école un accord de principe pour ta participation au programme EXPEDIS.
- Après l'entrevue, tu recevras tous les documents nécessaires pour compléter ton dossier WEP et ton dossier EXPEDIS.
- WEP se charge ensuite de prendre contact avec ton école afin de conclure le "contrat pédagogique" (obligatoire pour les programmes d'un semestre ou d'une année). Une fois celui-ci obtenu, nous envoyons la "demande d'autorisation" auprès de la DGEO.
  - > **IMPORTANT** : Si ta demande n'est pas acceptée par la DGEO (après demande de dérogation), WEP s'engage à te rembourser l'intégralité des sommes versées y compris les 100 € de frais de dossier.
- Nous procédons ensuite à l'organisation de ton séjour.

Depuis ta pré-inscription jusqu'au moment de ton départ, mais également sur place à ton retour, nous assurons ton suivi et mettons tout en œuvre pour que ton programme se déroule dans les meilleures conditions !



# CONDITIONS FINANCIÈRES

## Programme scolaire classique

(quelle que soit la durée : 4 semaines, 8 semaines, trimestre, semestre ou année scolaire)

**COMPREND :** information individuelle et personnalisée • sélection individuelle • assistance à la préparation du dossier de candidature • assistance du bureau WEP avant le départ • recherche d'une école dans le pays choisi et formalités d'inscription • recherche et sélection d'une famille d'accueil et formalités de placement • formalités administratives auprès des autorités locales et fourniture des documents nécessaires pour la demande de visa (si applicable) • week-end d'orientation et de préparation pour les participants avant le départ • session d'information pour les parents avant le départ • session d'orientation à l'arrivée dans le pays d'accueil • hébergement et repas (selon la destination en famille bénévole ou en famille indemnisée) • évaluation et contacts réguliers par un délégué local • assistance et soutien pendant toute la durée du programme WEP • assistance et soutien du bureau WEP en Belgique pour les parents pendant le programme • messagerie d'urgence 24h/24 - 7j/7 • billet d'avion aller/retour depuis Bruxelles pour toutes les destinations (sauf l'Europe) • l'accueil à l'aéroport et le transfert vers la famille d'accueil (sauf l'Europe) • assurance voyage étendue couvrant maladies/accidents/rapatriement/bagages/RC (sauf Flandre où tu es couvert pas ta mutuelle belge) • garantie annulation (accident/maladie/décès du participant empêchant le départ) • *student pack* (matériel pédagogique, t-shirt WEP, sac WEP, étiquettes à bagage, carte de téléphone...) • réunion d'évaluation et de retrouvailles au retour, diplôme d'honneur et attestation officielle • les frais administratifs, taxes diverses et la TVA.

**NE COMPREND PAS :** les frais de passeport et de visa (si applicable, à régler directement au consulat du pays concerné au moment de la demande) • transport A/R pour les destinations européennes • argent de poche (couvrant notamment les loisirs, les sorties, les petits frais scolaires, le téléphone, les transports en commun, livres/cd/dvd, vêtements de sport, excursions...) • uniforme (si applicable).

### Programme scolaire classique

Page	Pays	Année scolaire	Semestre scolaire	Trimestre scolaire	8 semaines	4 semaines	
36	<b>Afrique du Sud</b>	Pendant les études	9.600 €	7.600 €	5.900 €	-	-
		À la fin des études (*)	9.900 €	7.900 €	6.200 €	-	-
40	<b>Allemagne</b>	Pendant les études	5.700 €	4.950 €	3.100 €	2.700 €	2.300 €
		À la fin des études (*)	6.000 €	5.250 €	3.400 €	3.000 €	2.600 €
44	<b>Argentine</b>	Pendant les études	7.200 €	6.600 €	5.200 €	4.800 €	4.200 €
		À la fin des études	7.400 €	6.800 €	5.400 €	5.000 €	4.400 €
28	<b>Australie</b>	Pendant les études	-	7.700 €	5.400 €	4.500 €	-
		À la fin des études (*)	9.900 €	8.100 €	5.800 €	-	-
38	<b>Belgique (Flandre)</b>	Pendant les études	3.950 €	2.950 €	2.150 €	1.950 €	1.750 €
		À la fin des études (*)	4.150 €	3.150 €	-	-	-
46	<b>Équateur</b>	Pendant les études	7.100 €	6.500 €	5.400 €	4.700 €	3.700 €
		À la fin des études	7.300 €	6.700 €	5.600 €	4.900 €	3.900 €
47	<b>Espagne</b>	Pendant les études	6.600 €	5.300 €	3.900 €	-	-
		À la fin des études	6.900 €	5.600 €	4.200 €	-	-
14	<b>États-Unis</b>	Pendant les études	7.400 €	6.700 €	-	-	-
		À la fin des études (*)	9.400 €	8.400 €	-	-	-
24	<b>Grande-Bretagne</b>	Pendant les études	8.800 €	7.800 €	6.800 €	-	-
		À la fin des études (*)	9.100 €	8.100 €	7.100 €	-	-
26	<b>Irlande</b>	Pendant les études	9.500 €	7.000 €	6.700 €	-	-
		À la fin des études (*)	9.800 €	7.300 €	7.000 €	-	-
42	<b>Italie</b>	Pendant les études	4.900 €	4.100 €	2.600 €	2.200 €	1.800 €
		À la fin des études	5.100 €	4.300 €	2.800 €	-	-
38	<b>Pays-Bas</b>	Pendant les études	6.400 €	5.600 €	4.100 €	3.600 €	-
		À la fin des études (*)	6.700 €	5.900 €	-	-	-
37	<b>Singapour</b>	Pendant les études	-	11.200 €	9.000 €	6.800 €	4.600 €
		À la fin des études	-	11.500 €	9.300 €	7.100 €	4.900 €

(\*) Bourses disponibles (détails p.9).

## High School FLEX

Nous pouvons proposer une multitude d'écoles aux États-Unis, en Australie, au Canada ou en Nouvelle-Zélande. Les budgets varient beaucoup en fonction du pays, de la région, ou de l'école. Les frais de participation mentionnés ci-dessous sont "à partir de" et donnés à titre indicatif, nous t'invitons à prendre contact avec nous afin d'obtenir plus d'informations sur l'école qui pourrait te convenir.

**COMPREND :** information individuelle et personnalisée • sélection individuelle • assistance à la préparation du dossier de candidature • les conseils pour le choix de l'école, des options, de la région ou des activités parascolaires • recherche et sélection d'une école dans le pays choisi • formalités d'inscription et paiement des frais d'inscription (à savoir le minerval officiel, au tarif plein, qui s'applique aux élèves non-résidents) • assistance du bureau WEP avant le départ • journée d'orientation et de préparation pour les participants avant le départ • session d'information pour les parents avant le départ • session d'orientation à l'arrivée dans le pays d'accueil • hébergement et repas (famille d'accueil rétribuée ou en résidence) • contacts réguliers, assistance et soutien pendant le séjour par un coordinateur de l'école ou un coordinateur WEP (variable selon les pays) • assistance et soutien du bureau WEP en Belgique pour les parents pendant le programme • la messagerie d'urgence 24h/24 - 7j/7 • le billet d'avion A/R • l'accueil à l'aéroport et le transfert vers le lieu d'hébergement • formalités administratives auprès des autorités locales et fourniture des documents nécessaires pour la demande de visa (si applicable) • garantie annulation de base (accident/maladie/décès du participant empêchant le départ) • assurance médicale (couverture imposée par l'école) • *student pack* (manuel d'orientation + t-shirt WEP + sac WEP) • diplôme d'honneur et attestation officielle • les frais administratifs, taxes diverses et la TVA.

**NE COMPREND PAS :** les frais de passeport et de visa • argent de poche (couvrant notamment les loisirs, les sorties, les petits frais scolaires, les livres scolaires, le téléphone, les transports en commun, livres/cd/dvd, vêtements de sport, excursions...) • uniforme (si applicable).

### High School FLEX

Page	Pays	Année scolaire	Semestre scolaire	Trimestre scolaire	8 semaines	
28	<b>Australie (*) (Queensland Regional)</b>	À partir de	20.300 € (4 terms)	16.800 € (3 terms)	11.800 €	7.700 €
		États possibles : Queensland, Western Australia, South Australia, New South Wales, Tasmania, Victoria				
20	<b>Canada (*)</b>	À partir de	16.000 € (Nouvelle-Écosse)	9.600 € (Nouvelle-Écosse)	6.800 € (Nouvelle-Écosse)	5.600 € (Manitoba)
		Provinces possibles : Nouvelle-Écosse, Manitoba, Colombie-Britannique				
14	<b>États-Unis (*)</b>	Pendant les études (à partir de)	16.500 € (Arizona)	11.600 € (Arizona)	9.300 € (État de New York)	-
		À la fin des études (à partir de)	19.400 € (Floride)	13.000 € (Floride)	9.300 € (État de New York)	-
États possibles : Massachusetts, New York, Floride, Californie, Washington, Arizona, Colorado						
32	<b>Nouvelle-Zélande (*)</b>	À partir de	19.200 € (4 terms) (Région de Christchurch)	16.000 € (3 terms) (Région de d'Auckland)	11.200 € (Région d'Auckland)	7.200 € (Région d'Auckland)
		Régions possibles : Auckland, Bay of Islands, Bay of Plenty, Wellington, New Plymouth, Christchurch, North Coast, Dunedin, Queenstown				

Les prix mentionnés ci-dessus sont ceux d'écoles de qualité aux tarifs les plus intéressants pour chaque pays. Il existe un grand choix d'établissements dont les budgets varient en fonction de la région, des possibilités d'options académiques, artistiques et/ou sportives. Contactez-nous pour obtenir plus de renseignements sur les écoles proposées par WEP.

(\*) Bourses disponibles (détails p.9).

## Programmes scolaires combinés

### Academix

**COMPREND :** voir "compris/non compris" des programmes scolaires classiques ci-contre.

P.	Pays	Coût	P.	Pays	Coût
50	Allemagne + Canada (High School FLEX - Nouvelle-Écosse) (*)	14.100 €	50	États-Unis + Équateur	13.400 €
50	Allemagne + Irlande (*)	12.000 €	50	États-Unis + Espagne	12.000 €
50	Australie + Allemagne (*)	12.300 €	50	États-Unis + Italie	11.100 €
50	Australie + Belgique (Flandre) (*)	9.700 €	50	États-Unis + Pays-Bas (*)	12.600 €
50	Australie + Espagne	12.300 €	50	Irlande (***) + Belgique (Flandre) (*)	9.400 €
50	Australie + Italie	11.400 €	50	Pays-Bas + Argentine (ou inverse)	11.800 €
50	Australie + Pays-Bas	12.900 €	50	Pays-Bas + Canada (High School FLEX - Nouvelle-Écosse) (*)	14.700 €
50	Espagne (***) + Italie	8.200 €	50	Pays-Bas + Équateur (ou inverse)	11.900 €
50	États-Unis + Allemagne (*)	12.000 €	50	Pays-Bas + Espagne	10.500 €
50	États-Unis + Argentine	13.300 €	50	Pays-Bas + Irlande (*)	12.600 €
50	États-Unis + Belgique (Flandre) (*)	9.500 €			

(\*) Bourses disponibles (détails p.9).

(\*\*) Espagne et Irlande = trimestre scolaire.

## Programmes scolaires combinés

### Student+volunteer

**La première partie du séjour comprend :** voir "compris/non compris" des programmes scolaires classiques ci-contre.

**La deuxième partie du séjour comprend :** l'accueil et transfert aéroport/lieu de séjour • les cours (si applicable) • le placement dans le projet de volontariat • l'assurance voyage • le logement et les repas (si applicable, se reporter au détail de chaque projet) • l'assistance locale • frais administratifs • taxes diverses.

**La deuxième partie du séjour ne comprend pas :** les frais de passeport et de visa • argent de poche • billet d'avion (A/R Belgique-Guatemala, Costa Rica, Ghana ou Chine) • transport local et transfert lieu de séjour/aéroport à la fin du séjour.

P.	Pays	Coût	P.	Pays	Coût
52	Allemagne + Chine	6.990 €	52	Belgique (Flandre) + Guatemala	5.510 €
52	Allemagne + Costa Rica	8.080 €	52	États-Unis + Chine	10.140 €
52	Allemagne + Ghana	7.170 €	52	États-Unis + Costa Rica	11.230 €
52	Allemagne + Guatemala	7.610 €	52	États-Unis + Ghana	10.320 €
52	Belgique (Flandre) + Chine	4.890 €	52	États-Unis + Guatemala	10.760 €
52	Belgique (Flandre) + Costa Rica	5.980 €	52	Pays-Bas + Chine	7.640 €
52	Belgique (Flandre) + Ghana	5.070 €	52	Pays-Bas + Costa Rica	8.730 €
			52	Pays-Bas + Ghana	7.820 €
			52	Pays-Bas + Guatemala	8.260 €

### Student+world tour

**La première partie du séjour comprend :** voir "compris/non compris" des programmes scolaires classiques ci-contre.

**La deuxième partie du séjour comprend :** cours (si applicable), logement, repas, transferts tels que prévus dans le descriptif du programme World Tour sélectionné (détails sur [www.wep.be](http://www.wep.be)) • placement dans les projets • frais administratifs de WEP et du correspondant local • taxes diverses • assistance locale (excepté lors des périodes de voyage indépendant).

**La deuxième partie du séjour ne comprend pas :** billets d'avion • transports locaux • dépenses personnelles • matériel scolaire • argent de poche • frais de visa et/ou de passeport (si applicables) • déplacements vers les sites de projets • assurance voyage obligatoire et assurance annulation (celles-ci peuvent être souscrites pour vous) • logement et repas pendant les périodes de voyage indépendant • les éventuelles excursions proposées en supplément • matériel de voyage tel que : sac à dos, sac de couchage, chaussures de marche...

P.	Pays	Coût	P.	Pays	Coût
53	États-Unis + AFRICAMANIA (Option 2)	16.160 €	53	Pays-Bas + CAPTAIN HOOK (Option 4)	13.040 €
53	États-Unis + FAR EAST EXPRESS (Option 1)	11.060 €	53	Pays-Bas + MINIMAX (Option 3)	9.910 €
53	États-Unis + INCAMAYA (Option 1)	11.230 €			

*Ces prix sont donnés à titre indicatif. Au moment de la parution de cette brochure, les tarifs 2014/2015 de certains programmes ne sont pas encore connus.*

### Work&study!

**La première partie du séjour comprend :** voir "compris/non compris" des programmes scolaires classiques ci-contre.

**La deuxième partie du séjour comprend :** tout ce qui est décrit dans le pack en page 54.

**La deuxième partie du séjour ne comprend pas :** les frais de passeport et de visa • dépenses personnelles • repas • logement • les cours d'anglais en option • billet d'avion A/R vers l'Australie • assurance voyage • transfert lieu de séjour - aéroport à la fin du séjour.

P.	Pays	Coût	P.	Pays	Coût
54	Allemagne + Australie	5.930 €	54	États-Unis + Australie	9.080 €
54	Belgique (Flandre) + Australie	3.830 €	54	Italie + Australie	4.980 €
54	Espagne (**) + Australie	4.880 €	54	Pays-Bas + Australie	6.580 €

*(\*\*) Espagne = trimestre scolaire.*

### Programme scolaire+séjour linguistique

**La première partie du séjour comprend :** voir "compris/non compris" des programmes scolaires classiques ci-contre.

**La deuxième partie du séjour comprend :** cours de langue, frais de placement, droits d'inscription, accès aux infrastructures de l'école, accès au programme d'activités proposé par l'école, logement et repas tels que prévu dans le descriptif du séjour linguistique sélectionné (détails sur [www.wep.be](http://www.wep.be)) • frais administratifs • assistance locale • taxes diverses.

**La deuxième partie du séjour ne comprend pas :** transport A/R • transfert • transports locaux • matériel scolaire • dépenses personnelles • repas autres que ceux prévus • les excursions proposées en supplément • assurance voyage et/ou annulation (celles-ci peuvent être souscrites pour vous) • frais de passeport et visa (si applicable).

P.	Pays	Coût	P.	Pays	Coût
55	Allemagne + Pays-Bas (JJB Vught)	12.750 €	55	Pays-Bas + États-Unis (ELC Los Angeles)	14.410 €
55	Allemagne + États-Unis (ELC Los Angeles)	13.760 €	55	Pays-Bas + Allemagne (DID Berlin)	13.820 €
55	Belgique (Flandre) + États-Unis (ELC Los Angeles)	11.660 €	55	États-Unis + Pays-Bas (JJB Vught)	15.900 €
55	Belgique (Flandre) + Canada (KGIC Vancouver)	10.130 €	55	États-Unis + Allemagne (DID Berlin)	16.320 €

*Ces prix sont donnés à titre indicatif. Au moment de la parution de cette brochure, les tarifs 2014/2015 de certains programmes ne sont pas encore connus.*

## Aides financières et réductions

### BOURSES "VÉRONIQUE GIRON"<sup>1</sup>

Gentillesse, humanité, respect et ouverture vers les autres ont marqué la vie de notre regrettée collègue et amie, Véronique Giron. Pour honorer sa mémoire et promouvoir ces valeurs auxquelles elle tenait tant, nous avons souhaité mettre en place une bourse destinée aux candidats les plus méritants qui auraient besoin d'une assistance financière pour participer à l'un de nos programmes.

Nous offrons 6 bourses "Véronique Giron" :

- 1 bourse "complète" > 100% du coût du programme
- 5 bourses "partielles" > 5 bourses de 2.000 € chacune

Ces bourses, attribuées sur base de critères objectifs (situation familiale et financière), sur la motivation des candidats et leurs qualités humaines, s'appliquent à tous les programmes scolaires classiques pour une durée d'une année, d'un semestre ou d'un trimestre scolaire. Les demandes doivent être introduites au plus tard le 31 octobre de l'année précédant l'année de départ. Le formulaire de demande peut être téléchargé sur notre site [www.wep.be](http://www.wep.be) à la section "Bourses".

**Note pour les boursiers du Forem/Plan Marshall :** les bourses "Véronique Giron" sont cumulables avec une bourse du Forem/Plan Marshall, mais dans ce cas elles couvrent uniquement la différence entre le coût total du programme et le montant octroyé par le Forem.

### BOURSES "NOVA SCOTIA"<sup>1</sup>

Tu souhaites partir au Canada dans le cadre d'un High School FLEX? Chaque année notre partenaire en Nouvelle-Écosse offre 3 bourses pour passer un semestre ou une année scolaire dans une des plus belles régions du Canada! Profites-en! Toutes les infos (délai d'introduction du dossier, procédure...) seront publiées sur notre site [www.wep.be](http://www.wep.be) dès que les conditions pour l'année 2014 seront connues. À titre d'information, l'année passée, c'est 1 bourse de 5.700 € et 2 bourses de 800 € qui ont été attribuées.

### BOURSES "ACCUEIL"

Si ta famille accueille pour une année ou un semestre scolaire, elle bénéficie d'une bourse automatique d'un montant de 250 € lorsque un enfant de la famille participe au programme "année ou semestre WEP" à l'étranger.

### RÉDUCTION "FAMILLE"<sup>1</sup>

Si un de tes frères ou une de tes sœurs a participé ou participe au programme "année ou semestre WEP" tu bénéficies d'une réduction de 125 €.

### HIGH SCHOOL PASS

Notre programme combiné High School PASS te permet, lorsque tu t'inscris pour un programme scolaire WEP pendant tes études secondaires, de recevoir automatiquement une réduction conséquente par programme scolaire supplémentaire que tu effectuerais pendant ou à la fin de tes études secondaires (voir détails p.51).

### ÉTALEMENT DES PAIEMENTS

Nous ouvrons les candidatures à nos programmes plusieurs années à l'avance. Cela permet aux parents de pouvoir étaler le paiement des frais de participation sur une plus longue période, sans coût supplémentaire.

## Modalités de versement

- À l'inscription: 100 € pour les frais de dossier.
  - À l'acceptation: acompte de 25%.
  - Solde: 3 versements de 25% avant le départ<sup>2</sup>.
- D'autres modalités à ta convenance suivant accord préalable sont possibles.

**Note pour les boursiers du Forem/Plan Marshall :** si ta demande de bourse est acceptée par Forem Formation, le contenu et le coût de ton programme seront adaptés afin qu'ils répondent au cahier des charges imposé par la Région wallonne (voir les conditions des bourses du Forem page 9 et sur notre site [www.wep.be](http://www.wep.be) dans la rubrique "Bourses"). Les tarifs mentionnés ci-avant pourraient ne plus être applicables.

### Assurance annulation

Il est possible de contracter une assurance annulation complémentaire couvrant notamment la perte d'emploi d'un parent, le risque d'échec scolaire ou de redoublement. En cas de perte d'emploi d'un des parents durant le séjour, la compagnie prendra en charge le versement d'une somme forfaitaire mensuelle pour l'argent de poche du participant pendant le programme. Le coût de cette assurance s'élève à 5% du montant total du séjour (modifiable sans préavis par la compagnie d'assurance). L'assurance doit être souscrite au moment du paiement de l'acompte.

<sup>1</sup> Non cumulables avec d'autres réductions WEP ou bourses.

<sup>2</sup> Dans le cadre d'un programme academix = acompte + 2 versements avant le premier départ + 1 versement avant le départ pour le second pays.



# FAQ

## (Foire Aux Questions)



### À quel moment puis-je m'inscrire ?

Il est important de s'inscrire le plus tôt possible ! N'hésite pas à t'inscrire entre 8 à 12 mois avant le départ souhaité. En effet, nombreux sont ceux qui sont déçus parce qu'ils nous ont contactés trop tard et n'ont pas pu bénéficier d'une place. Donc, si tu veux partir en 2014 par exemple, il n'est pas trop tôt de t'inscrire dès maintenant !

### Que se passe-t-il si mon niveau de langue n'est pas très bon ?

Au cours de l'entretien de sélection, pour certaines destinations, tu auras une rapide évaluation dans la langue du pays d'accueil. Pour les États-Unis, un test d'anglais est obligatoire. Pas de panique ! La langue n'est pas le seul élément déterminant de ta candidature, lorsque nous acceptons un candidat nous examinons l'ensemble des critères. Si ton niveau est malgré tout un peu juste, nous te proposons des pistes te permettant de l'améliorer.

### Si je pose ma candidature au programme WEP, quelles sont mes chances d'être retenu ?

Si tu es réellement motivé par ce projet, si tu es flexible et prêt à t'adapter à de nouvelles situations, si tu ne cherches pas à partir pour "fuir" mais pour apprendre, alors tu as de grandes chances d'être sélectionné dans notre programme. Notre préoccupation principale est de nous assurer que tu fais le bon choix. Une semaine après l'entretien de sélection, tu es informé du résultat par écrit. Si le résultat est positif, cela signifie que tu es sélectionné dans le programme WEP et que tu as la certitude de partir.

### Est-il possible de choisir sa région / des activités spécifiques ?

Tout dépend de la formule que tu choisis. Si tu optes pour un Programme scolaire classique, tu n'as pas la possibilité de choisir la région où tu iras et des activités spécifiques (sports...) ne peuvent être garanties. Si tu souhaites avoir ce type de choix, alors tu opteras pour notre formule High School FLEX.

Tu as alors la possibilité de choisir une région ou une orientation académique particulière ou de pratiquer ton sport favori, la danse ou la musique, par exemple.

### Que faut-il prévoir en plus du coût du programme ?

L'essentiel étant déjà inclus dans le coût du programme, tu dois couvrir : ton argent de poche (dépenses personnelles, petits frais scolaires, excursions, sorties, tes déplacements sur place...) et les frais de visas et de passeport car ils doivent être réglés directement auprès des autorités concernées. Si tu as choisi une destination européenne, tu devras également prévoir ton transport A/R (nous n'incluons pas celui-ci car les tarifs "last minute" et les compagnies "low cost" peuvent être plus avantageux pour toi). Pour toutes les destinations hors Europe le billet d'avion est déjà inclus dans le coût des Programmes scolaires classiques et High School FLEX.

### Combien de temps avant le départ est-ce que je sais où je vais ?

Tu reçois le détail de ton placement, famille et établissement scolaire, de quelques mois à quelques jours avant le départ. Il s'agit là d'un délai tout à fait normal car le processus de recrutement et de sélection des familles et d'inscription à l'école demande souvent beaucoup de temps.

### Partir une année, n'est-ce pas trop long ?

Pas du tout, du moins c'est ce que nos participants pensent. Les moments difficiles, c'est surtout au début, lors de l'intégration et de la découverte du pays et de sa culture. Que tu partes pour plusieurs mois ou un an, cette période d'adaptation reste la même. Une fois l'intégration du début accomplie, le temps passe souvent trop vite !

### Vivre au sein d'une famille d'accueil, c'est super, mais que faire si "le courant ne passe pas" entre nous ?

Pas de panique, le coordinateur local est là pour t'assister. Il agira en tant que médiateur et arbitre entre toi et la famille d'accueil afin de trouver une solution équitable ou d'organiser un changement de famille d'accueil si cela s'avère nécessaire. Et puis si tu as des difficultés à t'exprimer sur place

dans la langue du pays il ne faut pas hésiter à nous appeler directement ou nous envoyer un message, nous prendrons alors le relais avec notre partenaire local pour trouver la meilleure solution possible.

### Si les familles et les écoles sont bénévoles, comment explique-t-on que le coût du programme soit si élevé ?

WEP n'oblige pas d'accueillir en contrepartie d'un séjour à l'étranger, ni dans un sens, ni dans l'autre. Cela signifie que nos partenaires locaux et nous-mêmes devons déployer des moyens financiers considérables pour rechercher les familles d'accueil, leur rendre visite, les sélectionner, les préparer, inscrire les jeunes dans des établissements scolaires, organiser les documents nécessaires pour les visas, etc. Notre réseau de correspondants travaille avec des équipes permanentes et des semi-bénévoles afin de conserver une structure fonctionnant de manière professionnelle pour le bien-être des participants WEP. Tout cela nécessite des fonds importants, auxquels il convient d'ajouter les frais de transport, les assurances, les taxes et frais divers.

### Aurai-je des difficultés à m'inscrire dans une école supérieure à mon retour ?

Non ! Les participants WEP n'ont en général pas de difficulté pour s'inscrire à des études supérieures à leur retour. Nous fournissons une attestation indiquant qu'ils ont été scolarisés à l'étranger. Cependant, nous te conseillons d'approcher, avant ton départ, l'établissement d'enseignement supérieur que tu envisages de fréquenter après ton échange de manière à être sûr que tu ne rencontreras pas d'obstacles.

### Pourrais-je être en contact avec des jeunes qui sont partis avec WEP ?

Pas de problème, bien au contraire ! De nombreux "anciens" sont ravis de partager leur expérience avec de futurs candidats et de répondre à leurs questions sur leur "vécu" dans leur pays d'accueil. Pour cela, il te suffit de nous le demander et nous te communiquons leurs coordonnées.

# Oui, je veux partir ! Comment faire ?

**Tu veux partir, mais toi et tes parents désirez d'abord recevoir plus d'infos :**  
Pas de problème, tu peux soit assister à l'une de nos Séances Info ou profiter d'un rendez-vous individuel dans ta région (les dates et lieux sont publiés sur notre site [www.wep.be](http://www.wep.be) à la rubrique Séances Info). Nous pouvons également organiser, sans engagement, une séance d'information personnalisée afin de répondre à tes questions et à celles de tes parents. Tu pourras ainsi décider en connaissance de cause, si oui ou non tu désires prendre part à notre programme.

**Tu es décidé et suffisamment informé, tu désires t'inscrire maintenant :**

- Rien de plus facile, il te suffit de suivre la procédure suivante :
1. Compléter de préférence (traitement plus rapide) le formulaire en ligne sur [www.wep.be](http://www.wep.be) ou compléter et renvoyer le formulaire ci-dessous, en français.
  2. Effectuer un virement/versement de 100 € pour couvrir les frais de dossier, au compte N° 068-2375633-33 - BIC : GKCCBEBB - IBAN : BE79 0682 3756 3333 (si tu effectues une pré-inscription en ligne, ce montant peut être payé en ligne via notre site sécurisé). Ce montant est remboursé si tu n'es pas sélectionné.
  3. Attendre que nous prenions contact avec toi afin de convenir de la date et de l'heure de ton interview individuelle qui se déroulera en nos bureaux.

## Formulaire de pré-inscription

à nous retourner par courrier ou par fax

### DONNÉES CONCERNANT LE PROGRAMME CHOISI

#### Programme scolaire (1 seul pays)

##### Choix du programme

- Programmes scolaire classique  High School FLEX

##### Choix du pays

- |   |   |                                     |  |   |
|---|---|-------------------------------------|--|---|
| <input type="checkbox"/> Afrique du Sud | <input type="checkbox"/> Australie          | <input type="checkbox"/> Équateur   | <input type="checkbox"/> Grande-Bretagne | <input type="checkbox"/> Nouvelle-Zélande |
| <input type="checkbox"/> Allemagne      | <input type="checkbox"/> Belgique (Flandre) | <input type="checkbox"/> Espagne    | <input type="checkbox"/> Irlande         | <input type="checkbox"/> Pays-Bas         |
| <input type="checkbox"/> Argentine      | <input type="checkbox"/> Canada             | <input type="checkbox"/> États-Unis | <input type="checkbox"/> Italie          | <input type="checkbox"/> Singapour        |

> Si High School FLEX, premier choix de région .....

##### Choix de la durée

- Année scolaire  Semestre scolaire  Trimestre scolaire  8 semaines  4 semaines  
 Année scolaire "courte" - 3 terms (uniquement si High School FLEX en Nouvelle-Zélande ou Australie)

##### Choix de la période de départ

- juillet-septembre  janvier-février  avril

#### Programmes combinés (plusieurs pays)

- |   |                                    |  |
|---|------------------------------------|--|
| <input type="checkbox"/> Academix :                               | Pays 1 <sup>ère</sup> partie ..... | Pays 2 <sup>ème</sup> partie .....   |
| <input type="checkbox"/> Student+volunteer :                      | Pays 1 <sup>ère</sup> partie ..... | Pays 2 <sup>ème</sup> partie .....   |
| <input type="checkbox"/> Student+world tour :                     | Pays 1 <sup>ère</sup> partie ..... | + <input type="checkbox"/> ARFICAMANIA <input type="checkbox"/> FAR EAST EXPRESS <input type="checkbox"/> INCAMAYA<br><input type="checkbox"/> CAPTAIN HOOK <input type="checkbox"/> MINIMAX |
| <input type="checkbox"/> Work&study! :                            | Pays 1 <sup>ère</sup> partie ..... | + Australie uniquement   |
| <input type="checkbox"/> Programme scolaire+séjour linguistique : | Pays 1 <sup>ère</sup> partie ..... | Pays 2 <sup>ème</sup> partie .....   |

#### Année de départ 2014 2015 2016

#### Comment as-tu connu WEP ?

- |  |                                    |   |   |  |
|--|------------------------------------|---|---|--|
| <input type="checkbox"/> Ambassade                           | <input type="checkbox"/> Internet  | <input type="checkbox"/> Facebook               | <input type="checkbox"/> Pub radio                | <input type="checkbox"/> Prospectus distribué lors d'un festival |
| <input type="checkbox"/> Bouche à oreille                    | <input type="checkbox"/> Google    | <input type="checkbox"/> Twitter                | <input type="checkbox"/> Pub TV                   | <input type="checkbox"/> Prospectus distribué dans la rue        |
| <input type="checkbox"/> Recommandation professeur           | <input type="checkbox"/> Yahoo     | <input type="checkbox"/> Autres réseaux sociaux | <input type="checkbox"/> Publipostage/emailing    | <input type="checkbox"/> Coordinateur local WEP                  |
| <input type="checkbox"/> Centre d'information/ d'orientation | <input type="checkbox"/> Bing      | <input type="checkbox"/> Salon, expo            | <input type="checkbox"/> Article, interview/media | <input type="checkbox"/> Autre .....                             |
|  | <input type="checkbox"/> Studyrama | <input type="checkbox"/> Pub presse             | <input type="checkbox"/> Affiche école            |  |

#### Données personnelles

Nom ..... Prénom .....  
Date de naissance (jour/mois/année) ...../...../..... Ville+pays de naissance ..... Nationalité ..... Sexe  M  F  
Rue ..... N° ..... Code postal ..... Ville .....  
Pays ..... Téléphone ..... Fax .....  
E-mail ..... GSM (élève) .....

Nom & prénom du père ..... Profession .....  
GSM (père) ..... E-mail .....  
Nom & prénom de la mère ..... Profession .....  
GSM (mère) ..... E-mail .....

Frères et sœurs (mentionner le prénom, le sexe et l'âge) .....  
École fréquentée ..... Niveau d'études .....  
Résultat final approximatif (l'an passé) ..... % Option principale .....  
2<sup>e</sup> langue étudiée (+ nbre d'années) ..... Résultat (l'an passé) .....  
3<sup>e</sup> langue étudiée (+ nbre d'années) ..... Résultat (l'an passé) .....

Je souhaite effectuer mon séjour à l'étranger dans le cadre du programme EXPEDIS (départ PENDANT les études secondaires)  non  oui

Es-tu fumeur ?  non  oui Si oui, es-tu prêt à arrêter pendant ton séjour ?  non  oui Si tu n'es pas fumeur, peux-tu vivre au sein d'une famille de fumeurs ?  non  oui

As-tu des allergies ?  non  oui, lesquelles .....

Suis-tu un traitement médical ?  non  oui, donne plus de détails ..... Es-tu végétarien ?  non  oui

As-tu participé à un une Séance Info de WEP ?  non  oui, lieu .....

As-tu rencontré, individuellement, un membre de l'équipe WEP ?  non  oui Ma famille souhaite accueillir un élève et bénéficier de la réduction "famille d'accueil"  non  oui

Mon frère/ma sœur, ..... (nom), est parti avec WEP en ..... (année), je souhaite donc bénéficier de la réduction frère/sœur  non  oui

Je vais introduire une demande de bourse d'immersion linguistique du FOREM/PLAN MARSHALL  non  oui

Je souhaite souscrire à l'assurance annulation complémentaire  non  oui

Je confirme ma candidature au programme WEP et je certifie que les informations fournies ci-dessus sont exactes et de bonne foi.

Je règle les frais de dossier d'un montant de 100 € par  paiement en espèces  virement bancaire: compte BELFIUS N° 068-2375633-33 - BIC : GKCCBEBB - IBAN : BE79 0682 3756 3333.

Les frais de dossier sont non-remboursables sauf si ma candidature n'est pas retenue.

Afin d'accélérer les démarches, WEP envoie toutes les correspondances (sauf documents officiels) par courrier électronique aux adresses e-mails mentionnées ci-dessus.

J'ai (ainsi que mes représentants légaux, si je suis mineur) pris connaissance des conditions générales figurants au verso de ce formulaire et nous les acceptons.

Signature de l'élève + date et mention "lu et approuvé"

Signature du représentant légal + date et mention "lu et approuvé"

#### Fais une surprise à un ami (Donne-nous ses coordonnées et nous lui transmettrons gratuitement une documentation WEP)

Nom ..... Prénom ..... Sexe  M  F  
Date de naissance (jour/mois/année) ...../...../..... Rue ..... N° .....  
Code postal ..... Ville ..... Pays .....

# CONDITIONS GÉNÉRALES programmes scolaires à l'étranger

La dernière version officielle et mise à jour des Conditions générales se trouve sur notre site [www.wep.be](http://www.wep.be), à la rubrique "Conditions générales & Assurances".

## Caractéristiques essentielles du programme

WEP offre à ses contractants les programmes d'échanges scolaires tels que décrits (sous réserve d'erreurs d'impression) dans la brochure sans que les parties ne puissent se distraire de quelque façon que ce soit du projet culturel qui est mis en œuvre. Les prestations de services définies par la brochure sont acceptées comme satisfaisant à l'obligation pour WEP de modéliser au mieux de ses moyens l'information, l'assistance et l'accueil promis à ses contractants, hors toute obligation de résultat ou mandat de représentation ou de surveillance. Le projet éducatif et culturel impose que le participant se conforme strictement aux lois des lieux de transit ou de séjour et aux règles et bons usages de la vie quotidienne, familiale et scolaire de son milieu d'accueil. Dans le cadre de sa mission, WEP ne répond ni de la force majeure ni d'une faute ou d'un fait quelconque qui engage la responsabilité civile ou pénale du participant qui en supporte seul toutes les conséquences directes ou indirectes.

## Respect du programme

En cas de violation des règles du contrat, du programme et/ou du séjour par le participant ou s'il quitte le programme, le contrat est immédiatement résilié à ses torts. Le participant s'engage à quitter le pays d'accueil dans les 5 jours sans droit à aucun remboursement de la part de WEP et à garantir et indemniser WEP et ses correspondants locaux contre toute suite dommageable quelconque de son comportement. Il s'engage également à s'acquitter du remboursement intégral des éventuelles bourses WEP dont il aurait pu bénéficier. Les voyages des personnes et des choses ainsi que les formalités administratives y afférentes (visa, passeport, documents sanitaires...) sont régis par les lois, règlements en vigueur en la matière et constituent un prescrit impératif pour le contractant. La réservation des titres de transport est faite pour les dates et suivant les prescriptions du billet sans qu'il ne puisse être justifié de raisons quelconques au remboursement en cas de non-utilisation.

## Conclusion du contrat

Tout candidat au programme doit envoyer à WEP un formulaire de pré-inscription pour être invité à une interview de sélection et il doit payer 100 € de couverture des frais d'examen de sa candidature (frais de dossier). Après réception du formulaire de pré-inscription et des frais de dossier, WEP transmet par courrier le dossier de candidature ("Application Form") ou les coordonnées d'accès à une plateforme pour compléter le dossier en ligne. Le dossier est à compléter par le candidat et ses parents. La lettre d'invitation à l'interview de sélection précise les parties du dossier qui doivent avoir été complétées pour être examinées durant l'interview.

Si la candidature est acceptée, la lettre de confirmation de sélection par WEP est envoyée.

À défaut de sélection, la somme de 100 € est remboursée au candidat. La lettre de confirmation de sélection engage les signataires:

- À payer l'acompte de 25 % dans un délai de 15 jours.
- À renvoyer ou à soumettre le dossier de candidature ("Application Form") complet dans les 21 jours de la lettre de confirmation de sélection.

WEP dispose d'un délai de 21 jours à compter de la réception de l'acompte de 25 % et du dossier de candidature complet pour l'analyser et éventuellement notifier un refus ou une acceptation conditionnelle sur base de certains éléments fournis (par exemple, mais pas limités à: fausses déclarations, résultats scolaires insuffisants, niveau de langue insuffisant, conditions médicales empêchant un placement, troubles alimentaires, troubles psychologiques, allergies...). En cas de refus (sauf s'il y a eu de fausses déclarations lors de la pré-inscription, lors de l'entretien de sélection, lors de la rédaction du dossier de candidature ou s'il y a eu tricherie lors de tests d'évaluation) l'acompte de 25 % est restitué dans les 30 jours.

## Annulation par le participant avant le départ

En cas d'annulation après réception par WEP du formulaire de pré-inscription et avant lettre de confirmation de sélection, aucune indemnité n'est due. En cas d'annulation dans les 15 jours suivant l'envoi par WEP de la lettre de confirmation de sélection, aucune indemnité n'est due. À défaut de paiement de l'acompte de 25 % plus de 15 jours après l'envoi par WEP de la lettre de confirmation de sélection, ou à défaut de renvoi du dossier complet dans les 21 jours de l'envoi par WEP de la lettre de confirmation de sélection, l'inscription est annulée automatiquement. Dans ces cas, une indemnité forfaitaire conventionnelle de 750 € est due à WEP. En cas d'annulation de son inscription par le participant après paiement de l'acompte mais avant renvoi du dossier de candidature complet, la même indemnité forfaitaire conventionnelle de 750 € est due à WEP. En cas d'annulation de son inscription par le participant après renvoi de son dossier de candidature complet, le contrat est résilié de plein droit. Une indemnité forfaitaire conventionnelle et irréductible sera due par le participant à WEP. Elle s'élève à 25 % des frais de participation en cas d'annulation plus de 6 mois avant le départ ou 50 % en cas d'annulation moins de 6 mois avant le départ. En toute hypothèse, WEP est autorisé à compenser ces indemnités avec les sommes encaissées par elle, qui ont un caractère indemnitaire à son égard. Le participant a le droit de se faire rembourser tout ou partie de cette indemnité par la souscription d'une assurance annulation suivant les conditions et modalités de celle-ci. Il est possible que les tarifs soient adaptés en fonction de nos prestataires locaux ou suivant l'évolution des taux de change (reportez-vous à l'article TARIFS pour plus de précisions). Dans le cas d'une hausse de plus de 10 % du prix du séjour, vous aurez la faculté d'annuler le séjour sans frais. Dans tous les cas, les frais de dossier (ne faisant pas partie du coût du programme) d'un montant de 100 € ne sont pas remboursables.

## Paiement du prix

Le prix du programme choisi sera acquitté comme suit: acompte de 25 % dans les 15 jours suivant la réception de la lettre de confirmation de sélection; solde en 3 versements de 25 % chacun aux dates suivantes: pour les départs entre juillet et octobre: 1<sup>er</sup> janvier, 1<sup>er</sup> mars et 1<sup>er</sup> juin précédant le départ; pour les départs entre janvier et février: 1<sup>er</sup> juin, 1<sup>er</sup> septembre et 1<sup>er</sup> novembre précédant le départ. Le respect de ces échéances constitue une condition impérative de l'exécution de ses obligations par WEP. Dans le cadre d'un programme academix le prix sera acquitté comme suit: acompte + 2 versements avant le premier départ + 1 versement avant le départ pour le second pays. Tout paiement est entendu au grand comptant et ce, à chacune des échéances de versements. Tout défaut ou retard de paiement de tout ou partie des acomptes et ou versements entraîne de plein droit et sans mise en demeure:

- a) Une majoration de la somme due de 15 % à titre de clause pénale sans que cette somme ne puisse être inférieure à 100 €.
  - b) Un intérêt conventionnel de 12 % l'an.
- Le tout, sans préjudice du droit de WEP de poursuivre la réparation intégrale du dommage encouru. En cas de non paiement dans les délais, WEP se réserve en outre le droit de suspendre le programme, les conséquences étant à charge du/des cocontractant(s).

## Note concernant les bourses du FOREM:

Les bourses "PLAN MARSHALL" sont versées par le FOREM, il est de la responsabilité du candidat et de ses ayants droit de faire les démarches nécessaires auprès du FOREM pour bénéficier de la bourse. Le versement intégral, à WEP, des frais de participation au programme choisi reste d'application.

## Annulation par WEP

En cas d'annulation de la sélection par WEP avant la confirmation de l'admission définitive, WEP rembourse l'acompte de 25 % s'il a été payé. En cas d'annulation de l'inscription par WEP après la confirmation de l'admission définitive, WEP s'engage à indemniser l'intégralité des dommages matériels (uniquement) subis par le participant du chef de cette annulation.

## Divers

WEP est tributaire des réglementations et législations, entre autres scolaires, d'immigration, d'accès au territoire etc, en vigueur dans le pays, la région et/ou le district scolaire d'accueil ainsi que de la stabilité géopolitique et diplomatique de ces pays, régions et/ou districts. Si ces réglementations, législation, stabilité géopolitique ou diplomatique, devaient évoluer pendant la période d'organisation du séjour ou pendant le séjour tel que, empêchant la réalisation ou la continuation dudit séjour ou le rendant dangereux, WEP ne pourra être tenu responsable. WEP est exonéré de toute responsabilité généralement quelconque quant aux conséquences directes ou indirectes en cas de guerre, révolution, troubles civils ou politiques, émeutes, grève, épidémie, pandémie, quarantaine ou catastrophes naturelles. Lorsque des circonstances de ce type surviennent avant le départ et qu'elles entravent la bonne exécution du séjour et/ou créent un risque de mettre en péril la sécurité et/ou la santé du participant, WEP n'est tenue à aucun remboursement ou dédommagement généralement quelconque. Le participant accorde à WEP le droit d'utiliser, dans toutes ses publications, son image et ses écrits relatifs à sa participation aux activités du programme (à l'exception des informations confidentielles de son dossier de candidature), quel que soit le support ou le format. En cas de problème ou de plainte, le Participant et/ou ses représentants légaux doivent prévenir immédiatement, dès la survenance du problème, et en priorité le contact local dans le pays où se trouve le Participant. À défaut de solution ou d'intervention dans les 48 heures, le Participant et/ou ses représentants légaux doivent prévenir WEP, immédiatement, par courrier électronique ou par voie postale afin que WEP fasse le nécessaire, dans la mesure de ses moyens, pour trouver une solution dans les plus brefs délais. Toutes les réclamations émises par le Participant après son retour ne pourront être prises en compte que s'il est prouvé que WEP a eu la possibilité d'assumer son rôle d'organisateur et a bien été averti d'un manquement éventuel. Toutes réclamations émises par le Participant doivent être introduites par courrier recommandé avec A/R adressé au siège social de WEP dans les trois (3) mois calendaires à compter de la fin du séjour. Les obligations des sous signés sont indivisibles et solidaires. Les tribunaux de Bruxelles (Belgique), et plus particulièrement la justice de paix du 6<sup>ème</sup> canton de Bruxelles, sont seuls compétents et les relations contractuelles sont régies par les lois belges.

## Tarifs (validité, révision, péréquation)

Les tarifs donnés dans cette brochure sont à titre indicatif et valable au moment de la publication de la brochure. Les tarifs peuvent être modifiés sans préavis. Les tarifs sont exclusivement valables pour les ressortissants de l'Union Européenne. Sont seuls valables, les tarifs publiés sur le site [www.wep.be](http://www.wep.be) au moment de la pré-inscription en ligne ou la veille de la réception d'une inscription par télécopie ou par courrier, cachet de la poste faisant foi. Les tarifs de WEP ont été déterminés en fonction des données économiques suivantes: coût du transport, lié notamment au coût du carburant, redevances et taxes afférentes aux prestations offertes telles que taxes d'atterrissage et de sécurité, d'embarquement et de débarquement dans les ports et les aéroports, services (par exemple, mais pas limité à: placement, logement, assistance, transferts, scolarité, assurances) fournis par des prestataires locaux, en devise étrangère. Taux de change appliqué aux séjours: USD, AUD, CAN, NZD, GBP, RMB, YEN... aux taux tels que publiés par la BNB le 02/08/2013. En cas de modification significative de l'une et/ou l'autre de ces données, WEP se réserve le droit de modifier ses tarifs après inscription et au plus tard 30 jours avant le départ du participant. Si ces augmentations dépassent 10 % du prix du séjour, le participant est en droit d'annuler son inscription. Les versements déjà effectués sont alors remboursés. WEP pratique une péréquation, autrement dit une mise en commun des ressources et des charges. Il en résulte que le montant de la participation financière est le même pour tous les participants d'une même destination et d'un même programme, et ce quel que soit le coût individuel réel; de la même façon, au cas où une augmentation du tarif s'avère nécessaire pour l'une des raisons évoquées ci-dessus, le montant d'un réajustement sera le même pour tous les participants d'une même destination et d'un même programme.

**Note importante concernant la transmission d'information et de documents par WEP:** il est de votre responsabilité de fournir à WEP une adresse de courrier électronique valide et consultée régulièrement (notamment par les représentants légaux si le participant est mineur d'âge), car la plupart des informations et documents (ne nécessitant pas d'être en format original) vous seront transmis par courrier électronique.

LA SIGNATURE DU FORMULAIRE DE PRÉ-INSCRIPTION ET/OU LE RÈGLEMENT DE L'ACOMPTÉ SIGNIFIENT L'ADHÉSION TOTALE À CES CONDITIONS GÉNÉRALES.

## CONDITIONS DE LA GARANTIE ANNULATION DE BASE INCLUSE DANS LE COÛT DU PROGRAMME

Cette garantie est directement offerte par WEP. Elle s'applique exclusivement aux participants à un programme scolaire à l'étranger ou à une formule combinée academix, student+volunteer, student+world tour, work&study! ou programme scolaire+sejour linguistique. La garantie d'annulation est applicable uniquement pour une annulation demandée avant le départ pour le premier séjour.

La garantie couvre l'annulation AVANT la date de départ officielle (déterminée par WEP) du participant vers son lieu de séjour. La garantie s'applique dans les cas suivants:

- Une maladie, du participant, survenue après l'inscription de celui-ci au programme WEP et empêchant ce dernier de pouvoir effectuer son programme scolaire à l'étranger.
- Un accident, du participant, survenu après l'inscription de celui-ci au programme WEP et empêchant ce dernier de pouvoir effectuer son programme scolaire à l'étranger.
- Un décès du participant après la confirmation de son acceptation dans le cadre du programme scolaire et avant la date de départ officielle (déterminée par WEP). Le sinistre doit être le résultat d'une cause involontaire de la part du participant.

Les causes exclues de la garantie sont:

- Les accidents et les troubles dus à une intoxication alcoolique ou prohibée, absorption volontaire et/ou non autorisée de drogue, de médicaments ou de poisons.
- Les accidents et les troubles résultant d'un acte illicite.
- Les troubles psychologiques, psychiques, névropathiques et psychosomatiques.
- Les accidents, maladies ou troubles antérieurs à la date d'inscription au programme WEP.
- Les certificats médicaux et/ou toutes autres preuves du sinistre devront être fournis à WEP en même temps que la demande d'annulation par envoi recommandé - à l'adresse du bureau WEP qui a émit la lettre d'acceptation - au plus tard dans les 8 jours suivant le moment où il est déterminé que le sinistre empêchera le départ. WEP se réserve le droit d'exiger un examen médical auprès d'un médecin de son choix.

Dans le cas d'une annulation répondant aux conditions de la présente, WEP rembourse l'intégralité des sommes perçues à l'exception des:

- Frais de dossier et d'interview de 100 €.
  - Options éventuelles non incluses dans le programme standard, comme par exemple (liste non exhaustive): une assurance annulation complémentaire, une assurance voyage complémentaire, une excursion, un transport, un transfert, une option académique ou sportive, un cours préparatoire...
- En confirmant la pré-inscription au programme scolaire, le participant et ses représentants légaux acceptent les conditions de cette garantie annulation.

OUVREZ VOTRE CŒUR AU MONDE...

# Accueillez !

Chaque année WEP reçoit des élèves du monde entier venus découvrir la Belgique pendant 4 semaines, 8 semaines, 1 semestre scolaire ou 1 année scolaire. C'est l'occasion pour vous de vivre une expérience interculturelle extraordinaire !

## Pourquoi accueillir ?

- Découvrir un monde inconnu à travers la personnalité d'un jeune étranger désireux de s'ouvrir l'esprit.
- Comprendre et percevoir un mode de vie et une façon de penser différents.
- Enrichir votre famille sur le plan humain.
- Établir des relations humaines durables.
- Avoir une meilleure connaissance des difficultés rencontrées par un jeune élève séjournant à l'étranger, ce qui vous permet d'envisager différemment la même expérience pour vos enfants.
- Donner une chance à un élève de découvrir notre pays, notre culture.
- Permettre à cet élève d'apprendre efficacement notre langue.
- Donner, au travers de votre vie quotidienne, une image réelle de la Belgique et mieux faire connaître notre pays à travers le monde.

## Le programme en détail

### Qu'est-ce qu'une famille d'accueil ?

Les familles d'accueil WEP sont des personnes chaleureuses, curieuses, ouvertes, tolérantes et désireuses de découvrir une autre culture, un autre style de vie, un autre mode de pensée, d'autres traditions et habitudes. Les familles d'accueil WEP veulent découvrir "autre chose", elles veulent si on peut dire "voyager dans leur fauteuil". Être une famille d'accueil signifie ouvrir son foyer, son mode de vie à un élève d'un pays étranger. Vous agirez comme les parents naturels de l'élève étranger. Celui-ci aura pour tâche de s'adapter à votre style de vie, aux habitudes et aux règles de votre famille. Le jeune fréquentera quotidiennement une école secondaire de votre localité ou de votre région. Jour après jour vous aurez l'opportunité de découvrir les petites différences qu'il peut y avoir entre notre culture et celle d'un autre pays. Ce sera pour vous l'occasion de nouveaux sujets de conversation.

### Qui peut devenir famille d'accueil ?

Les familles d'accueil viennent de toutes sortes de milieux. Vous pouvez avoir des enfants ou pas, avoir des enfants plus âgés ou plus jeunes que l'élève échange, vous pouvez être un couple jeune ou plus âgé, être un parent seul avec un ou des enfants. Vous pouvez vivre dans une maison, un appartement, en ville ou à la campagne. Dans la sélection d'une famille, WEP donne la priorité aux qualités suivantes :

- Le désir réel et profond de vous impliquer dans l'expérience de l'accueil.
- Le respect des normes usuelles de moralité.
- Le respect des normes usuelles d'hygiène.

### Qu'est-ce qu'un élève échange ?

C'est un jeune qui désire ouvrir son esprit à des valeurs nouvelles, qui désire forger son caractère, et sa capacité d'adaptation et d'interaction avec les autres. C'est aussi un élève qui envisage sérieusement son avenir et qui veut connaître parfaitement notre langue en la pratiquant d'une manière constante. Les élèves échanges de WEP sont âgés de 15 à 19 ans et viennent d'Europe (Est/Ouest), des États-Unis, d'Australie, du Brésil, d'Argentine, de Colombie, du Venezuela, du Mexique... Les élèves qui arrivent dans notre pays ont délibérément fait le choix de venir chez nous. Malgré le fait qu'une multitude de destinations soient proposées, c'est chez nous qu'ils ont décidé de venir, c'est notre culture qu'ils ont envie de connaître. Il ne nous reste donc plus qu'à leur faire honneur !

### La famille François - famille d'accueil

"Ce fut une expérience très enrichissante pour toute la famille, car si le jeune qui part à l'étranger découvre une nouvelle culture, l'accueil a aussi permis à notre famille de découvrir une partie de la culture du pays d'origine de notre fille d'accueil. Ce fut l'occasion d'avoir de longues discussions le soir, de préparer des repas typiques... C'était aussi pour nous les parents, une façon de voir et comprendre comment notre fils, parti à l'étranger, pouvait vivre son adaptation dans sa famille, car il passait par les mêmes périodes de doutes et de questions que notre fille d'accueil. (...) L'expérience de l'échange interculturel est devenue aujourd'hui pour nous et pour nos enfants aussi enrichissant que pour le jeune qui découvre la vie en Belgique."



## FAQ (Foire Aux Questions)

### Quand les jeunes arrivent-ils ?

Cela dépend de la durée du séjour choisi. Si votre élève désire séjourner en Belgique pour une année, il arrivera fin août/début septembre et retournera fin juin de l'année suivante. S'il désire séjourner en Belgique pour un semestre, il arrivera soit fin août soit début janvier. Cependant les participants qui viennent de l'hémisphère sud auront leur année scolaire décalée et pourraient venir par exemple de janvier à décembre.

### Comment le programme est-il financé ?

Les participants prennent en charge le coût du programme ainsi que les frais de transport entre leur pays d'origine et la Belgique. Ils disposent également de leur propre argent de poche et couverture médicale. Les familles d'accueil ne sont pas rémunérées.

### Que doivent offrir les familles d'accueil ?

Nous demandons aux familles d'héberger et de nourrir le jeune, mais surtout de lui faire partager la vie du foyer.

### Comment devenir famille d'accueil ?

C'est très simple, il vous suffit de nous contacter par téléphone au numéro 02 534 53 50. Si vous désirez accueillir, nous nous déplacerons chez vous afin de vous donner plus de détails sur cette fabuleuse expérience. Cette rencontre nous permettra également de vérifier que votre famille répond aux conditions du programme. Nous pouvons ainsi offrir les garanties nécessaires à l'élève et à ses parents naturels.



# DES PROGRAMMES ÉDUCATIFS POUR TOUS !

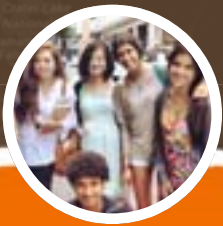

Apprendre ne se fait pas uniquement dans une salle de classe. Apprendre, c'est aussi sortir des sentiers battus pour découvrir le monde autrement. Depuis près de 25 ans, WEP est l'organisation la plus active dans le domaine des projets interculturels et linguistiques. Nous avons apporté une autre vision, une autre dimension aux voyages éducatifs. Plus de flexibilité, plus de disponibilité, plus d'innovation, plus de professionnalisme. Nous proposons toujours plus de programmes différents pour que tu puisses réaliser le projet dont tu rêves...

## SÉJOURS LINGUISTIQUES

**juniors/jeunes/adultes**

Cours de langues + activités/  
visites, Cours de langues +  
sports/arts, Cours de langues,  
Séjours et cours privés chez  
le professeur, Cours préparatoires  
aux examens officiels...

## JOBS, STAGES, VOLONTARIAT

**à partir de 16 ans**

Jobs & Travel, Séjour à la ferme,  
Au pair, Stage en entreprise,  
Protection des animaux sauvages,  
Chantier nature, Volontariat,  
Volontourisme...

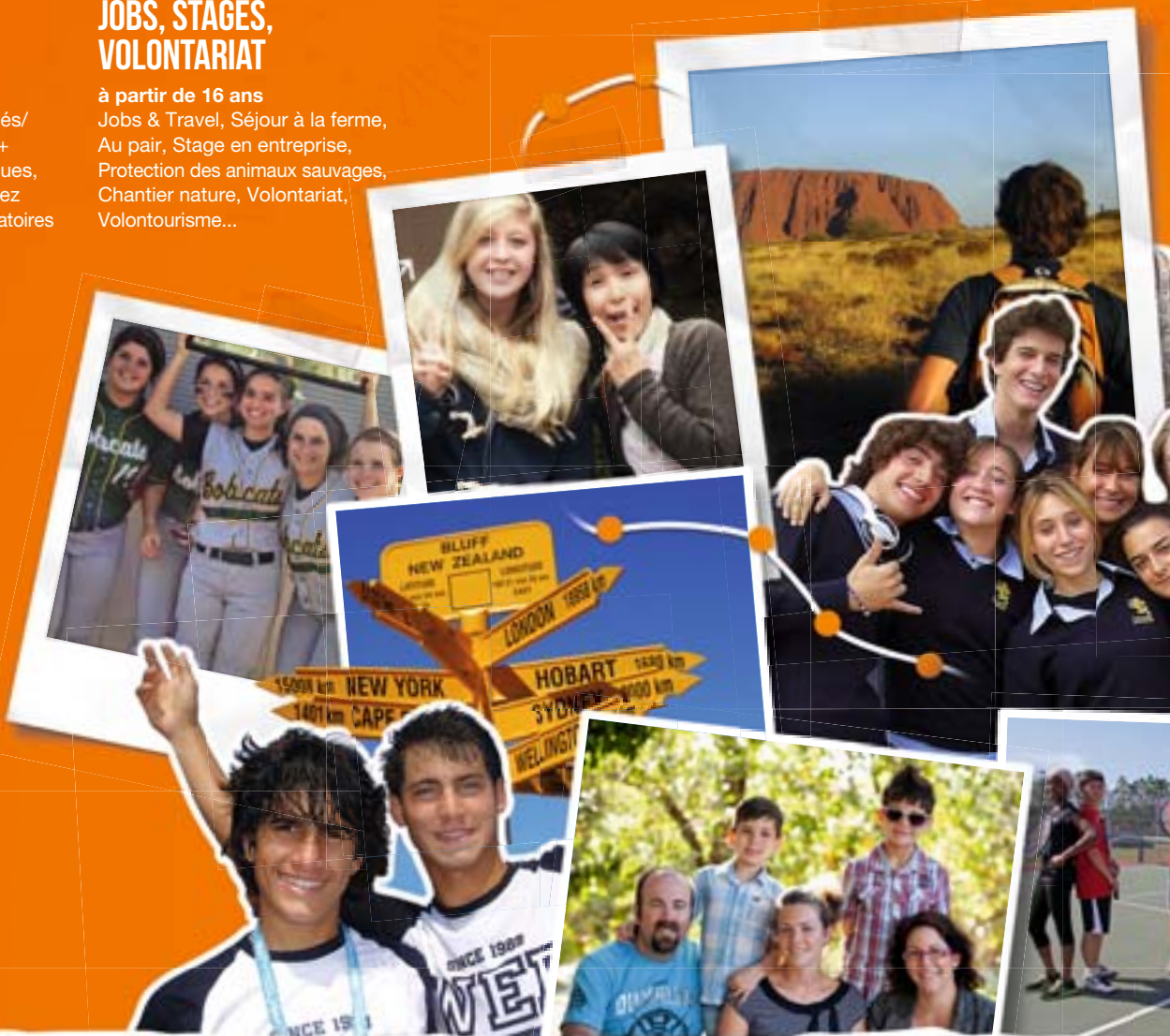

## SÉANCES INFO

Consulte notre site à  
la rubrique "Séances Info"  
[www.wep.be](http://www.wep.be)

## NOS BUREAUX

Avenue de Jette 26  
1081 Bruxelles  
téléphone: 02 534 53 50  
fax: 02 534 50 70  
[info@wep.be](mailto:info@wep.be)



## HEURES D'OUVERTURE

du lundi au jeudi  
de 9h à 12h30 et de 13h30 à 17h30  
le vendredi  
de 8h30 à 12h30 et de 13h à 17h



WEP Belgium



WEPorg



@WEPBelgique



Imprimé sur papier recyclé