



PROGRAMMES SCOLAIRES À L'ÉTRANGER

À PARTIR DE 15 ANS

Étudier en école secondaire
ou à l'université

de 4 semaines
à une année scolaire



EXPEDIS 

Ton programme scolaire à l'étranger homologué en Belgique !



WEP SINCE 1988

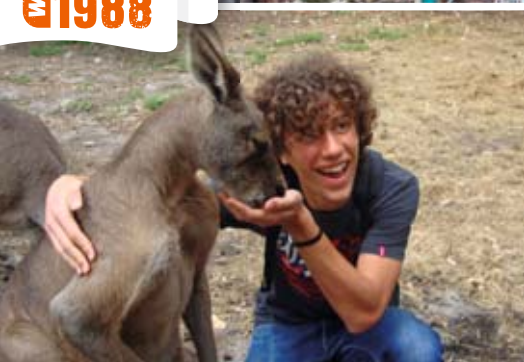

LEARN & DISCOVER THE WORLD!

- AFRIQUE DU SUD • ALLEMAGNE • ARGENTINE • AUSTRALIE
- BELGIQUE (FLANDRE) • BRÉSIL • CANADA • CHINE
- ESPAGNE • ÉTATS-UNIS • GRANDE-BRETAGNE • IRLANDE
- ITALIE • MALTE • NOUVELLE-ZÉLANDE • PAYS-BAS ...

 **PLAN MARSHALL 4.0**

 **POSSIBILITÉ BOURSES FOREM**

Sous réserve de changement des conditions par le FOREM pour l'année 2016/2017.

WWW.WEP.BE



ÉTUDIER À L'ÉTRANGER

Dès l'âge de 15 ans



CHOISIS TON EXPÉRIENCE !

4 concepts hors du commun pour un enrichissement inestimable :

PROGRAMMES SCOLAIRES

Selon la destination, pendant 4 semaines, 8 semaines, un trimestre, un semestre ou une année scolaire, tu vis au sein d'une famille et tu suis les cours d'une école secondaire locale.

Programmes scolaires classiques

Le vrai programme d'échange au sein d'une famille et d'une école bénévoles. Une immersion totale dans le mode de vie de ton pays d'accueil !

Programmes scolaires FLEX

Formule plus flexible, en fonction du pays choisi, tu as la possibilité de :

- partir si tu as dépassé l'âge pour le programme classique **ou**
- séjourner dans une région spécifique **ou**
- choisir une orientation académique particulière **ou**
- pratiquer ton sport favori, la danse ou la musique.

Que ce soit avec le **Programme scolaire classique** ou **FLEX** tu peux partir pendant tes études secondaires (avec la possibilité, pour un grand nombre de destinations, d'homologuer les cours suivis à l'étranger grâce à EXPEDIS) **ou** après. Toutes les infos sur les pays disponibles à partir de la page 15.

PROGRAMMES SCOLAIRES COMBINÉS

Combine plusieurs pays et plusieurs expériences !

Academix

Combine 2 semestres scolaires (ou un trimestre et un semestre) dans 2 pays durant la même année.

Student + volunteer

Combine un semestre scolaire dans un pays au choix et un projet de volontariat social en Amérique latine, en Afrique ou en Asie.

Programme scolaire + World Tour

Combine un semestre ou un trimestre scolaire et une de nos formules World Tour.

Programme scolaire + Jobs & Travel

Combine un semestre ou un trimestre scolaire et un programme de vacances-travail en Australie.

Programme scolaire + Séjour linguistique

Combine un semestre scolaire dans un pays et des cours de langue dans une école spécialisée dans un autre pays.

Programme scolaire FLEX + university

Combine un semestre scolaire dans un établissement secondaire et un semestre scolaire à l'université.

ÉTUDES SUPÉRIEURES

Expérimente la vie estudiantine en immersion dans le pays de ton choix et suis des cours passionnants dans le domaine d'études qui t'intéresse.

ACCUEILLIR

Pas besoin de partir pour vivre une expérience humaine extraordinaire. Accueillir un élève étranger chez soi est une expérience humaine incomparable et un moyen extraordinaire de s'ouvrir au monde et de découvrir une autre culture. Si ta famille le souhaite, elle peut accueillir pendant un trimestre, un semestre ou une année scolaire !

Sous réserves d'erreurs d'impression. Autorisation : A1912. N° d'inscription auprès du FSMA : 015806 A. Nederlandse tekst op aanvraag. Éditeur Responsable : WEP • Avenue de Jette 26 • B-1081 Bruxelles. Photos et témoignages non contractuels. VALIDITÉ DE LA BROCHURE : le contenu de cette brochure (à l'exception des tarifs) est valable du 01/09/2015 au 31/08/2016, pour la validité des tarifs se référer à l'article TARIFS (validité, révision, péremption) des Conditions générales en page 70.



SOMMAIRE

INTRODUCTION GÉNÉRALE

- 4 Notre projet éducatif
- 5 Qu'est-ce qu'un programme scolaire ?
- 6 Pourquoi choisir WEP ?
- 7 La charte de qualité WEP
- 8 Quand partir ?
 - > Partir pendant tes études secondaires (EXPEDIS)
 - > Partir à la fin de tes études secondaires
- 9 Bourses/Plan Marshall
- 10 Homologue tes études à l'étranger avec EXPEDIS!
- 12 Quelle formule choisir ?
 - > Programme scolaire classique
 - > Programme scolaire FLEX
- 14 Pas à pas, la réalisation de ton projet...

PROGRAMMES SCOLAIRES

- 15 Quel pays choisir ?
- 16 États-Unis
- 22 Canada
- 26 Australie
- 30 Nouvelle-Zélande
- 34 Grande-Bretagne
- 38 Irlande
- 42 Malte
- 43 Afrique du Sud
- 44 Pays-Bas - Belgique (Flandre)
- 46 Allemagne
- 48 Italie
- 50 Espagne
- 51 Équateur
- 52 Argentine
- 53 Brésil
- 54 Chine
- 55 Japon
- 56 Danemark

PROGRAMMES SCOLAIRES COMBINÉS

- 57 Quelle combinaison choisir ?
- 58 Academix
- 59 Student + volunteer
- 60 Autres programmes scolaires combinés
 - > Programme scolaire + World Tour
 - > Programme scolaire + Jobs & Travel
 - > Programme scolaire + Séjour linguistique
 - > Programme scolaire FLEX + university

ÉTUDES SUPÉRIEURES À L'ÉTRANGER

- 61 Quel pays choisir pour tes études supérieures ?
- 62 Campus aux États-Unis
- 63 Campus au Canada
- 64 Campus en Australie
- 65 Campus en Grande-Bretagne

INFOS PRATIQUES

- 66 Conditions financières
- 67 Aides financières et réductions
- 68 FAQ (Foire Aux Questions)
- 69 Formulaire de pré-inscription
- 70 Conditions générales

OUVREZ VOTRE CŒUR AU MONDE

- 71 Accueillir

Tous les témoignages repris dans cette brochure sont authentiques et sont ceux d'anciens participants WEP. Afin de respecter leur vie privée, leur nom de famille n'a pas été mentionné.

“Chers parents,

Votre préoccupation la plus importante est d'**aider votre enfant et de le soutenir dans ses choix pour l'avenir**. Quelles études entreprendre ? Comment se préparer au mieux à un futur toujours plus incertain, plus exigeant ? Comment préserver les chances de votre fils, de votre fille dans ce village global qu'est devenu le monde ? De bonnes études et de bonnes qualifications sont très importantes mais elles doivent désormais être complétées par **des expériences humaines et culturelles** développant la réflexion, l'ouverture et la capacité d'adaptation.

Ce sont précisément les atouts que vous pouvez attendre de projets pédagogiques tels que ceux proposés par WEP. Favoriser la mobilité des jeunes et leur donner accès à une **“fabuleuse école de vie”** telle est la passion de WEP. Une passion toujours aussi vivace depuis nos débuts, il y a plus de 25 ans !

Nous vous invitons à prendre connaissance en détail de la présente brochure. Vous comprendrez mieux ce qu'est un programme scolaire à l'étranger, qu'il dure

une année, un semestre ou un trimestre scolaire. Nous vous présentons des formules qui répondent aux aspirations de chacun, de l'authentique programme *High School* (programme classique), à notre Programme scolaire Flex (à la carte), en passant par des programmes combinés (comme l'Academix) ou des solutions permettant d'homologuer le programme une fois de retour en Belgique.

Vous constaterez à quel point WEP est **le partenaire idéal pour accompagner votre enfant vers un avenir prometteur** ! Les programmes, les dates, les durées, l'organisation minutieuse, les témoignages, tout est expliqué en détail. **Cependant, rien de tel qu'un contact plus personnel, alors n'hésitez pas à nous appeler, à nous rencontrer lors d'une de nos Séances Info ou lors d'un rendez-vous individuel.** Notre équipe de permanents est à votre disposition pour vous aider à faire un choix en accord avec les besoins et les aspirations de votre enfant. Nous nous réjouissons de pouvoir vous aider et nous vous remercions d'avance de votre confiance.”

L'équipe WEP



QUELLE SERA TA DESTINATION ?

CANADA

- Année/ semestre/ trimestre scolaire
- 4 ou 8 semaines
- Programme scolaire FLEX
- Academix
- Autres programmes scolaires combinés
- Programme scolaire FLEX+ university
- Études supérieures

IRLANDE

- Année/ semestre/ trimestre scolaire
- Programme scolaire FLEX
- Academix
- Autres programmes scolaires combinés

GRANDE-BRETAGNE

- Année/ semestre/ trimestre scolaire
- 8 semaines
- Programme scolaire FLEX
- Autres programmes scolaires combinés
- Études supérieures

DANEMARK

- Année/ semestre scolaire
- Autres programmes scolaires combinés

CHINE

- Année/ semestre/ trimestre scolaire
- Autres programmes scolaires combinés

ÉTATS-UNIS

- Année/ semestre/ trimestre scolaire
- Programme scolaire FLEX
- Academix
- Student+ volunteer
- Autres programmes scolaires combinés
- Études supérieures

ALLEMAGNE **PAYS-BAS**
BELGIQUE (Flandre) **ITALIE**

- Année/ semestre/ trimestre scolaire
- 4 (*) ou 8 semaines
- Programme scolaire FLEX (**)
- Academix
- Student+ volunteer (***)
- Autres programmes scolaires combinés

JAPON

- Année scolaire

ÉQUATEUR

- Année/ semestre/ trimestre scolaire
- 4 ou 8 semaines
- Academix
- Autres programmes scolaires combinés

ESPAGNE

- Année/ semestre/ trimestre scolaire
- Academix
- Autres programmes scolaires combinés

MALTE

- Année/ semestre/ trimestre scolaire
- Autres programmes scolaires combinés
- Études supérieures (voir site)

BRÉSIL

- Année/ semestre scolaire
- 4 ou 8 semaines
- Autres programmes scolaires combinés

ARGENTINE

- Année/ semestre/ trimestre scolaire
- 4 ou 8 semaines
- Academix
- Autres programmes scolaires combinés

AFRIQUE DU SUD

- Année/ semestre/ trimestre scolaire
- Autres programmes scolaires combinés

NOUVELLE-ZÉLANDE

- Année/ semestre/ trimestre scolaire
- Programme scolaire FLEX
- Autres programmes scolaires combinés

AUSTRALIE

- Année/ semestre/ trimestre scolaire
- 8 semaines
- Programme scolaire FLEX
- Academix
- Autres programmes scolaires combinés
- Études supérieures

Au fil des pages, scanne les QR codes avec ton smartphone et découvre toutes nos vidéos !

(*) Allemagne, Belgique (Flandre), Italie.
(**) Allemagne.
(***) Allemagne et Belgique (Flandre).

NOTRE PROJET ÉDUCATIF



Le projet éducatif de WEP est de permettre à nos jeunes de s'épanouir pleinement, en vivant une immersion totale, plus ou moins longue, dans un pays étranger.

Tout au long de son expérience, le participant WEP acquiert des qualités qui lui seront utiles toute sa vie. Il apprendra notamment à se remettre en question, à élargir son champ de vision, à accepter de vivre différemment - suivant les us et coutumes de ses hôtes - afin de prendre conscience et d'accepter les différences qui peuvent exister entre les cultures.

C'est ce travail sur lui-même, d'ouverture et d'humilité, qui fera du "Weppien" une personne encore plus riche humainement, socialement et, plus tard, professionnellement.

Par le défi qu'ils se lancent en s'investissant dans un programme WEP et en allant à la rencontre du monde dans lequel nous vivons, nos participants font le choix d'être les acteurs et les maîtres de leur avenir. Ils affirment leur désir d'être des **Citoyens Responsables, Actifs, Critiques et Solidaires** (CRACS), soucieux de balayer les stéréotypes et les barrières qui handicapent souvent notre société.



Notre projet éducatif vise l'acquisition d'un certain nombre de compétences, basées sur des valeurs fondamentales :

Développement personnel

- Apprendre à se connaître et prendre conscience de ses propres capacités.
- Prendre confiance en soi, apprendre à aller vers les autres.
- Profiter d'une formidable école de vie, en dehors du cocon familial, afin de renforcer sa capacité d'adaptation.
- Acquérir des automatismes, des outils qui permettront de se sentir à l'aise dans un environnement complètement différent.
- Apprendre à poser un regard réaliste sur le monde qui nous entoure et ainsi, renforcer capacité d'analyse et sens critique.
- Développer l'esprit de tolérance, le respect de la différence et de la diversité.
- Développer sa capacité d'écoute et d'empathie.
- En découvrant une autre réalité, en s'adaptant à une autre vie, apprendre à apprécier ce que l'on a et prendre conscience de l'importance de sa propre famille et de ses amis.
- Apprendre ou perfectionner la connaissance d'une langue dans le cadre d'une immersion totale, afin de se nourrir de toutes les subtilités du langage et de la culture conditionnant cette dernière.
- En participant à de nouvelles activités, développer ses connaissances dans des domaines aussi variés que les sports, les arts, l'histoire, les traditions, le bénévolat...

Interculturalité

- S'imprégner d'une autre culture, la prendre telle qu'elle est sans la juger : "Ce n'est pas mieux, ce n'est pas moins bien, c'est tout simplement différent".
- Enrichir sa propre culture avec des points de vue inédits.
- Partager son propre regard avec l'autre, sans chercher à le convaincre ou le convertir. En s'intégrant, en dialoguant, chaque participant laisse petit à petit une trace indélébile. Celle-ci pourra provoquer chez ses hôtes une réflexion et finalement une plus grande ouverture sur le monde.
- Se poser en observateur actif, soucieux de comprendre, de se fondre dans un autre monde pour en percevoir toutes les subtilités, afin d'en faire profiter son entourage au retour.
- Être un ambassadeur de son pays et de sa culture. Échanger, découvrir les usages et les coutumes de l'autre et partager les siens avec lui, par le dialogue et l'écoute, sans jamais imposer ou critiquer. Au travers de cet échange, le participant vit une autre culture, mais il redécouvre aussi la sienne.
- Se mettre à la place de l'autre afin de comprendre ses positions par rapport à la politique, la religion, une doctrine économique ou sociale, les valeurs familiales... et ainsi réaliser à quel point certains enjeux majeurs de notre société sont si complexes à mettre en œuvre (protection de l'environnement, respect des droits de l'homme, égalité de la femme...).



QU'EST-CE QU'UN PROGRAMME SCOLAIRE ?



Plus d'infos en vidéo



“High School program”, “deuxième rhéto”, “année en lycée”, “Exchange program”, “Gap Year”... Il existe beaucoup de termes pour désigner un programme scolaire. Mais en quoi consiste-t-il exactement ?

Le principe est très simple: tu pars vivre dans un pays étranger pendant 4 semaines, 8 semaines, un trimestre, un semestre ou une année scolaire. Tu vis au sein d'une famille d'accueil et suis les cours d'une école secondaire locale. Tu adoptes le mode de vie local et tu as ainsi l'opportunité de découvrir les coutumes, la vie quotidienne et la langue de ton pays d'accueil.

5 RAISONS DE PARTIR EN PROGRAMME SCOLAIRE

1. Une aventure toujours aussi incroyable !

Découvrir une autre culture de l'intérieur, accepter l'autre et réellement s'adapter à son mode de vie, c'est une véritable exploration interculturelle qui t'attend. Aucune formule de séjour à l'étranger n'appart autant !

2. Une langue de plus à ton actif

Être multilingue est primordial. L'immersion totale au sein d'une famille et d'une école locale, c'est la solution ultime pour maîtriser une langue étrangère.

3. Des amis pour la vie

Grâce au programme scolaire WEP, tu crées des liens forts et durables à l'autre bout du monde ! En étudiant dans une école secondaire et en séjournant au sein d'une famille d'accueil à l'étranger, tu es vraiment plongé dans la vie locale.

Ton voisin d'Amérique, ton prof d'Australie, ton copain d'Asie ou ta famille d'Europe... avec eux, tu partages des moments intenses, des joies et des émotions hautes en couleur. Une fois rentré, tout cela tu ne l'oublieras jamais.

4. Une longueur d'avance, un atout déterminant

Vivre et étudier à l'étranger c'est montrer que l'on ose et que l'on veut aller de l'avant. C'est un vrai “challenge” car cela demande plus d'efforts d'adaptation et de respect pour la culture locale. Mais c'est ce défi qui fait toute la valeur de l'expérience. C'est apprendre qui l'on est, c'est prendre conscience de ses capacités et embrasser la vie avec plus d'enthousiasme et de motivation que jamais !

5. Partir pendant ou après le secondaire : un plus pour les études

Avec WEP, tu peux choisir d'effectuer un programme scolaire pendant tes études secondaires (recommandé) ou après celles-ci. Il est étonnant de voir à quel point vivre une telle expérience est enrichissant pour les jeunes. En plus d'une maturité accrue, tu as gardé le contact avec le milieu scolaire (ce qui n'est pas le cas des autres formes de séjour à l'étranger). Tu reviens serein et abordes la suite de tes études avec un regard plus adulte et avec plus de certitudes quant à la voie choisie.

PROGRAMME SCOLAIRE / SÉJOUR LINGUISTIQUE ? QUELLES DIFFÉRENCES ?

Il est fréquent de confondre un programme scolaire avec un séjour linguistique, mais il s'agit de 2 concepts totalement différents. Un **séjour linguistique** est une formule proposant uniquement des cours de langue dans une école exclusivement fréquentée par des élèves internationaux et prévoyant un logement en pension chez l'habitant ou en résidence. Un **programme scolaire** est une immersion totale dans une école secondaire locale avec les jeunes du pays et l'intégration au sein d'une famille qui te considère comme l'un de ses membres.

Assure-toi de choisir l'expérience qui correspond à tes aspirations. Si tu penses qu'un séjour linguistique correspond mieux à tes souhaits, visite notre site www.wep.be et choisis l'option “Partir en séjour linguistique”.



Plus d'infos en vidéo



PROGRAMME SCOLAIRE

AVANTAGES

- + expérience humaine intégrale (immersion totale)
- + le meilleur moyen de comprendre le mode de vie et la culture d'un pays
- + budget raisonnable des programmes scolaires classiques
- + possibilité d'homologuer le programme effectué en cours d'études grâce à EXPEDIS (WEP est un opérateur agréé EXPEDIS)

INCONVÉNIENTS

- pas de choix de région (à l'exception du Programme scolaire FLEX), placement en ville peu fréquent
- expérience demandant beaucoup de flexibilité et d'efforts d'intégration
- strict respect des règles de la famille d'accueil et de l'école, peu d'autonomie

SÉJOUR LINGUISTIQUE

- + variété des nationalités dans l'école de langue
- + plus de liberté et d'autonomie
- + choix de la ville, garanti à 100 %
- + expérience moins exigeante, plus flexible

- à durée égale, budget 2 fois plus important qu'un Programme scolaire classique
- cours peu variés (uniquement cours de langue)
- pension chez l'habitant ou en résidence, contacts plus limités et pas de supervision parentale

POURQUOI CHOISIR WEP ?



Plus d'infos en vidéo



Savoir

Nous t'offrons une information objective et réaliste lors d'une rencontre individuelle sur rendez-vous dans ta région, dans nos bureaux de Bruxelles ou lors de nos Séances Info (lieux et dates sur notre site www.wep.be, à la rubrique "Séances Info").

Choisir

Le pays, la durée et la période que tu veux : près d'une vingtaine de destinations à travers le monde sont possibles. 4 semaines, 8 semaines, un trimestre, un semestre ou une année scolaire et des départs vers juillet/août/septembre ou janvier/février ou avril. Tu peux aussi combiner plusieurs trimestres ou semestres pendant ou après tes études secondaires.

Coût

Avec WEP, pas de mauvaise surprise ! Une fois ton inscription validée, le prix de ton programme ne change pas. Le coût de nos programmes est la plupart du temps inférieur ou égal à celui des autres opérateurs. Pour tous les programmes scolaires, l'assurance et le transport aller-retour sont inclus (sauf pour les pays d'Europe, les tarifs des compagnies à bas prix étant bien plus intéressants pour toi). Le montant de chaque programme est mentionné dans les pages de description des destinations. Le détail de ce qui est inclus et non inclus, le récapitulatif de tous les prix et les informations concernant les bourses, les réductions et les facilités de paiement se trouvent en pages 66 et 67.



Innovation

Dès sa création, WEP a bousculé l'ordre établi en proposant une approche différente et en apportant des innovations, devenues entre-temps la norme pour les programmes d'échange de qualité. Voici quelques exemples :

- **Garantie du pays :** Dès sa création, WEP a été le seul en Belgique à offrir la garantie du pays souhaité par le participant.
- **Rendez-vous individuels et Séances Info :** La possibilité pour les candidats et leurs parents de nous rencontrer en tête à tête, dans leur région, sur rendez-vous ou lors de séances de groupe.
- **Accueil non obligatoire :** Depuis ses débuts, WEP ne collabore qu'avec des familles d'accueil volontaires qui ne se sentent pas obligées d'accueillir en contrepartie du départ de leur enfant.
- **Sélection individuelle :** Depuis sa création WEP a exclusivement eu recours aux sélections individuelles. Bien que celles-ci représentent un travail beaucoup plus conséquent, elles nous permettent de bien cerner les aspirations de chaque candidat et de s'assurer qu'il fait le bon choix.
- **Sélection par des psychologues :** Depuis près de 15 ans, toutes les sélections sont menées par nos psychologues.
- **Programmes combinés :** Academix, Student + volunteer, Programme scolaire + World Tour... WEP a été le premier à offrir la possibilité il y a une vingtaine d'années de combiner plusieurs destinations ou plusieurs expériences sur une même année académique.
- **Support personnalisé :** Afin d'accompagner les participants et leurs parents dans les moments difficiles.
- **Rapports périodiques :** Nous avons été les premiers à fournir aux parents des rapports périodiques afin qu'ils puissent suivre l'évolution de leurs enfants à l'étranger.



Accueil non obligatoire

Nous n'imposons pas à tes parents d'accueillir en contrepartie de ton départ. Nous souhaitons collaborer avec des familles qui accueillent uniquement par envie. Bien sûr, nous sommes toujours à la recherche de familles et celles qui font le choix d'accueillir bénéficient automatiquement d'une bourse partielle pour le programme scolaire d'un de leurs enfants (voir "Conditions financières" p.66-67).

Expérience et réputation

Nous sommes passionnés par les programmes scolaires depuis plus de 25 ans. Notre engagement, notre investissement de tous les instants a fait notre réputation et ce n'est pas un hasard si à la question "recommanderiez-vous WEP", plus de 94 % de nos participants répondent oui.



COURS DE LANGUE EN LIGNE OFFERTS !

WEP a pensé à tout et t'offre, avant ton départ, un mois de remise à niveau dans la langue de ton pays d'accueil (*) ! Pendant un mois (extension possible), tu auras accès à une plateforme réputée et spécialisée dans l'apprentissage des langues en ligne. Un petit coup de pouce bien utile !

(*) Disponible pour les langues suivantes : anglais, espagnol, allemand, néerlandais et italien.



LA CHARTE DE QUALITÉ WEP

96,1% TAUX DE SATISFACTION POUR LA "RELATION AVEC LA FAMILLE D'ACCUEIL"



Partir avec WEP, c'est avoir la garantie d'un service, d'un encadrement et d'un suivi de qualité.

Sélection des familles d'accueil

Quelle que soit la destination choisie, nos partenaires locaux jouissent d'une réputation de sérieux et sont reconnus par les autorités compétentes dans leur pays (lorsqu'une telle reconnaissance existe au niveau local). La sélection des familles d'accueil est aussi importante pour WEP et ses partenaires locaux que le suivi que nous t'apportons pendant le séjour. Nous mettons tout en œuvre pour proposer un accueil de qualité dans un environnement sûr et épanouissant.

- Chaque famille candidate à l'accueil est visitée par un coordinateur local expérimenté. Celui-ci va déterminer si le foyer offre l'environnement matériel et humain propice à une expérience d'échange réussie.
- Un dossier de candidature est établi et un extrait de casier judiciaire est exigé pour toute personne de 18 ans et plus vivant au sein du foyer (là où les usages locaux le permettent).
- Le bureau central dans le pays d'accueil décidera sur base de l'interview et du dossier de candidature si la famille candidate peut être acceptée.
- En concertation avec nos partenaires, nous fixons chaque année un nombre maximum de participants pour chaque destination, ceci afin de privilégier la qualité et non la quantité.
- Trouver des familles d'accueil et des écoles volontaires est une tâche difficile pour tous les opérateurs. Afin de ne pas compromettre la sélection des familles d'accueil et la sécurité de nos participants, si un placement définitif ne peut être confirmé dans les temps, nous préférons recourir à l'accueil temporaire au sein de familles qui ne peuvent s'engager pour un plus long séjour. Ceci permet aux quelques participants concernés (moins de 4%) d'arriver dans le pays d'accueil au bon moment, dans les meilleures conditions, et aux coordinateurs de continuer la recherche d'une famille en toute sérénité.

Note: Selon la destination et/ou la formule choisie (Programme scolaire classique ou Programme scolaire FLEX) les familles sont soit totalement bénévoles, soit partiellement indemnisées, soit rétribuées. Réfère-toi au descriptif dans les pages de description des pays.

Préparation

Avec les autres participants WEP, tu bénéficies d'une préparation à ton programme. La qualité de nos week-ends d'orientation est largement reconnue. Professionnels expérimentés et psychologues y abordent tous les éléments essentiels faisant le succès d'un séjour à l'étranger, sans rien laisser au hasard : visa, bagages, argent de poche, assurance, intégration, suivi, cours, vie sociale, différences culturelles...

Tu recevras un matériel pédagogique spécialement édité par WEP et mis à jour chaque année sur base des commentaires de nos participants et de nos partenaires locaux. Nos manuels sont très appréciés de nos participants ! En plus de la séance avant ton départ, tu participes à une séance d'orientation dans le pays d'accueil. Tes parents seront également conviés à une séance d'orientation spécialement conçue pour eux.

Suivi et assistance

Nous sommes présents à tes côtés du début à la fin, nous t'aidons dans toutes les étapes qui feront de ton programme une expérience inoubliable.

Une expérience d'échange, c'est partager une tranche de "vraie vie" avec des gens différents. Ce ne sont pas des vacances, ce n'est pas un divertissement. Non, c'est une expérience riche parce que faite de hauts et de bas, de moments intenses, qu'ils soient heureux ou moins heureux. Tu dois faire preuve de motivation, de volonté, de détermination, de flexibilité, tu dois pouvoir t'adapter au mode de vie et aux règles de tes hôtes et de ton pays d'accueil. C'est parce que l'expérience est un défi qu'elle apporte autant en retour.

Ce n'est pas toujours facile de vivre une nouvelle vie comme cela avec tant de choses à assimiler. C'est pourquoi, pendant ton séjour, tu disposes d'un référent local : le coordinateur. Il est là pour t'écouter, te conseiller, servir de médiateur avec la famille d'accueil ou l'école. Si tu éprouves des difficultés à te faire comprendre et que tu souhaites t'exprimer dans ta propre langue, tu peux également t'adresser directement à nous, à tout moment (par téléphone, e-mail, Skype...).

Nous sommes là aussi pour tes parents, avant et pendant le séjour. En cas d'urgence, une permanence téléphonique est disponible pour toi et tes parents 24h/24 - 7j/7.

Évaluations

Nos correspondants locaux établissent des rapports d'évaluation périodiques. Ceux-ci permettent d'aider les élèves à poursuivre leur programme WEP dans les meilleures conditions.

Parallèlement, WEP effectue 2 évaluations directes auprès des participants, l'une à la moitié du séjour et l'autre au retour afin de s'assurer que les différents intervenants mettent tout en œuvre pour garantir le bon déroulement du programme.

Ces diverses évaluations sont mises à profit par WEP pour améliorer chaque année les procédures de sélection, d'accompagnement et d'assistance mais aussi la préparation et l'information avant le départ.

Reconnaitances officielles

- WEP est agréé comme opérateur dans le cadre du Plan Marshall 2. VERT et des bourses du Forem (voir détails p.9).
- WEP est reconnu (A1912) par la Commission Communautaire française (COCOF).
- WEP est reconnu organisme de coordination par la Fédération Wallonie-Bruxelles dans le cadre du programme de mobilité EXPEDIS (voir détails p.10-11).
- WEP est enregistré auprès de la FSMA sous le numéro 015806 A et contrôlé par celle-ci pour les couvertures d'assurance proposées dans le cadre de nos programmes.
- Nos activités et les montants versés par les participants sont protégés par Le Fonds de Garantie.
- WEP est membre fondateur de ALTO, WYSE, IAPA, Work Abroad. Des associations visant à promouvoir la mobilité des jeunes et la qualité des opérateurs à un niveau international.
- WEP est certifié ISO 9001 pour la gestion de la qualité de ses processus.



QUAND PARTIR ?

Pendant tes études secondaires ou à la fin de tes études secondaires ?



PARTIR PENDANT TES ÉTUDES SECONDAIRES

Tu as 2 possibilités :

1) Partir en programme EXPEDIS et homologuer les mois d'études passés à l'étranger

Avec un programme EXPEDIS, tu peux homologuer à ton retour en Belgique les mois d'études passés à l'étranger et ainsi poursuivre ton cursus scolaire sans prendre de retard. Tu trouveras les informations sur les conditions et formalités en pages 10 et 11 "programme EXPEDIS".

Durées possibles dans le cadre du programme EXPEDIS :

4 semaines, 8 semaines ou un trimestre scolaire

- pendant ta 3^e, 4^e, 5^e ou 6^e secondaire
- au début du premier ou du second semestre ou pendant les vacances d'été (voir encadré "Ton programme scolaire pendant les vacances d'été!")

Un semestre scolaire

- pendant ta 3^e, 4^e ou 5^e secondaire
- début du programme en juillet/août/septembre ou en janvier/février

Une année scolaire

- pendant ta 3^e, 4^e ou 5^e secondaire
- début du programme en juillet/août/septembre



2) Partir hors programme EXPEDIS

C'est possible si, par exemple, tu ne souhaites pas entreprendre les formalités administratives nécessaires à la validation des études faites à l'étranger. Dans ce cas, tu pars dans le(s) pays de ton choix et à ton retour, tu réintègres ton école belge (réinscription nécessaire) dans le niveau atteint avant ton départ (par exemple, si tu pars après ta 5^e, au retour tu commences ta 6^e). En partant hors EXPEDIS, les mois d'études passés à l'étranger ne sont donc pas validés mais l'expérience nous montre que le séjour a de toute façon un effet très positif : tu reviendras plus mûr, plus motivé et mieux armé dans la langue étrangère pratiquée.

Durées possibles dans le cadre d'un séjour libre, hors EXPEDIS :

4 semaines, 8 semaines ou un trimestre scolaire

- pendant les vacances d'été (voir encadré "Ton programme scolaire pendant les vacances d'été!")

Une année scolaire ou 2 semestres scolaires combinés

- pendant ta 3^e, 4^e, 5^e ou 6^e secondaire
- début du programme en juillet/août/septembre

5 RAISONS DE PARTIR PENDANT TES ÉTUDES SECONDAIRES !



Coût avantageux

Profite de réductions importantes pouvant atteindre 2.200 € en partant pendant tes études secondaires !



Plus de places

Pour les étudiants qui veulent partir après la rhéto, les quotas se réduisent chaque année car les écoles étrangères préfèrent accueillir des élèves plus jeunes. En conséquence, les places disponibles pour les jeunes partant pendant les études augmentent !



Plus de choix de sports/d'activités

En partant après la rhéto, tu pourrais être exclu des compétitions et programmes sportifs organisés dans beaucoup d'écoles à l'étranger. Partir avant, c'est la certitude d'avoir les mêmes possibilités que les élèves locaux.



Intégration plus facile

Partir pendant tes études secondaires c'est augmenter tes chances d'intégrer une classe correspondant à ton niveau et de fréquenter des élèves de ton âge et non pas plus jeunes que toi. Pas étonnant que plus de 80 % des jeunes du monde entier qui partent en programme scolaire le fassent pendant leurs études secondaires !



Une longueur d'avance en langue

Maîtriser une langue étrangère dès maintenant c'est prendre une longueur d'avance pour la suite de tes études, tant au niveau secondaire que supérieur ! Imagine tes copains de classe qui peinent en anglais, en allemand ou en espagnol alors que tu survoles les cours !



"(...) Cette expérience m'a apporté la faculté de voir au-delà de ma vie de tous les jours. Le fait d'avoir été si loin de ma famille, ma maison... pendant 5 mois m'a fait réaliser à quel point j'aimais mon entourage et je leur suis très reconnaissante de l'expérience qu'ils m'ont permis de réaliser. Ça m'a aussi apporté une énorme confiance en moi-même, le fait de se dire "Oui, à 15 ans, j'ai su être loin de ma vie en Belgique pendant 5 mois". Après cette expérience, la vie n'est et ne sera jamais plus la même."

Gatherine (Semestre scolaire États-Unis - 4^e secondaire)



PARTIR À LA FIN DE TES ÉTUDES SECONDAIRES

Tu préfères attendre la fin de tes études secondaires ?
Prendre du recul avant de commencer les études supérieures ?
Tu as la possibilité de partir :

4 semaines, 8 semaines ou un trimestre scolaire

Le programme de courte durée est idéal pour les jeunes qui ont toujours rêvé de découvrir la vie scolaire d'un autre pays, mais qui ne peuvent pas partir pour un semestre ou une année. Selon les destinations, ce programme est disponible pendant les vacances d'été (voir encadré "Ton programme scolaire pendant les vacances d'été!") ou au début de l'année scolaire (départs entre août et septembre) pour les pays de l'hémisphère nord (Canada, Grande-Bretagne, Irlande, Espagne...).

Un semestre scolaire

Un semestre scolaire (soit entre 4 et 5 mois selon les destinations et les écoles) dans un pays, 2 semestres dans 2 pays ou un programme combinant un semestre scolaire et une autre expérience comme par exemple, un projet humanitaire, un tour du monde... (détails sur les programmes combinés à partir de la page 57).

Une année scolaire

Une année scolaire (soit plus ou moins 10 mois selon les destinations et les écoles) dans près d'une vingtaine de pays. À toi de choisir la culture et la langue que tu veux découvrir !



BON À SAVOIR !

Les places disponibles pour réaliser un programme scolaire après la rhéto sont de plus en plus limitées chaque année, car les écoles étrangères préfèrent recevoir des jeunes qui n'ont pas terminé leurs humanités. Si tu en as la possibilité, nous te recommandons vivement d'envisager un départ pendant tes études secondaires (voir p.8, 10 et 11).

TON PROGRAMME SCOLAIRE PENDANT LES VACANCES D'ÉTÉ !



C'est tout simplement idéal ! En choisissant d'effectuer un programme scolaire de courte durée pendant les vacances d'été dans un pays de l'hémisphère sud comme l'**Afrique du Sud**, l'**Argentine**, l'**Australie** ou la **Nouvelle-Zélande**, tu ne manques pas de cours en Belgique, ou dans le cas d'un trimestre scolaire, seulement quelques semaines.

• 4 semaines :

Tu pars pendant les vacances d'été en **Argentine**.

• 8 semaines ou 1 trimestre scolaire :

Tu pars pendant les vacances d'été en **Afrique du Sud**, en **Argentine**, en **Australie** ou en **Nouvelle-Zélande**.

Cette formule est idéale si tu rêves de l'expérience du programme scolaire à l'étranger, mais que tu ne souhaites pas interrompre tes études ou que tu ne peux pas consacrer du temps à un semestre ou une année scolaire.

> Si tu réintègres l'école secondaire après ce programme, il te suffit de demander l'autorisation à la direction de ton établissement scolaire en Belgique pour les semaines manquées au mois de septembre. Il existe une tolérance pour une rentrée tardive mais attention, tu dois obligatoirement réintégrer ta classe en Belgique le 1^{er} octobre au plus tard !

> Si tu commences l'école supérieure après ton programme WEP, il te suffit de vérifier la date de rentrée et de demander l'autorisation à la direction de ton établissement scolaire en Belgique pour les semaines manquées au mois de septembre.

BOURSES FOREM/PLAN MARSHALL

PlanMarshall
2.vert
www.waltonia.be

Si tu choisis de partir à la fin des études secondaires avec WEP pour un programme d'un semestre ou d'une année scolaire, tu peux profiter d'une bourse d'immersion linguistique du Forem/Plan Marshall !

Montant des bourses :

À titre d'information, pour l'année 2015/16, les bourses étaient de :

- 4.000 à 8.000 € pour un programme d'un an
- 7.000 à 9.000 € pour un programme combinant deux pays sur un an
- 3.500 à 5.000 € pour un semestre

Dorénavant, les opérateurs ne sont plus autorisés à publier les conditions et montants officiels des bourses octroyées dans le cadre du Plan Marshall. L'information officielle doit être obtenue exclusivement auprès du Forem.

Destinations WEP couvertes par les bourses Plan Marshall :

États-Unis, Canada (anglophone), Nouvelle-Zélande, Australie, Afrique du Sud, Grande-Bretagne, Irlande, Pays-Bas, Belgique (région flamande), Allemagne.

Exemples de programmes couverts par les bourses Plan Marshall :

- 1 année scolaire dans une école secondaire, dans un pays
- 1 semestre scolaire (1 semestre dans une école secondaire)
- 2 semestres scolaires (1 semestre dans une école secondaire combiné à 1 semestre dans une école secondaire dans un autre pays)
- Programmes combinés (1 semestre scolaire en école secondaire dans un pays et ensuite, 1 x 18 semaines en séjour linguistique dans un autre pays)
- 1 séjour linguistique (1 x 18 semaines dans un pays)
- 2 séjours linguistiques (2 x 18 semaines dans deux pays)
- Études supérieures (Canada ou États-Unis).



HOMOLOGUE TES ÉTUDES À L'ÉTRANGER AVEC EXPEDIS!



Plus
d'infos
en vidéo



Grâce au programme **EXPEDIS (EXPérience Éducative d'Immersion Scolaire)**, tu peux partir en programme scolaire pendant tes études secondaires sans les interrompre!

EXPEDIS, C'EST QUOI ?

EXPEDIS est un programme qui a été créé en 2011 par la Fédération Wallonie-Bruxelles. Il te permet de fréquenter un établissement scolaire à l'étranger pendant tes études secondaires. Tu es donc autorisé à suivre un programme scolaire durant une période pouvant varier de 1 mois à 1 année scolaire complète, sans devoir interrompre ta scolarité! À ton retour, les cours suivis à l'étranger sont homologués et considérés comme faisant partie intégrante de ton cursus belge.

QUI EST CONCERNÉ ?

Pour pouvoir partir en programme scolaire avec EXPEDIS, tu dois répondre aux conditions suivantes:

- > Être en 3^e, 4^e, 5^e ou 6^e année de l'enseignement secondaire,
- > Avoir un niveau scolaire suffisant afin de réintégrer facilement l'école d'origine à ton retour en Belgique,
- > Avant de partir, avoir l'accord de tes parents ou de tes représentants légaux et celui de la direction de ton école belge,
- > Être motivé: pour pouvoir homologuer ton programme scolaire à l'étranger, il faut bien sûr le réussir, comme tu devrais le faire en Belgique. Pas de panique, les élèves sérieux s'intègrent vite!

QUAND PARTIR ? POUR COMBIEN DE TEMPS ?

Tu peux choisir de partir **en début** ou **en milieu d'année scolaire** à condition bien sûr d'avoir obtenu au préalable l'accord de ton école belge.

- > Si tu es en **3^e, 4^e ou 5^e année**: pars pour 4 semaines, 8 semaines, un trimestre scolaire, un semestre scolaire ou une année scolaire complète.
- > Si tu es en **6^e année**: pars pour 4 semaines, 8 semaines ou un trimestre scolaire.

OÙ PARTIR ?

Pays anglophones

États-Unis, Canada, Irlande,
Australie, Nouvelle-Zélande

Pays néerlandophones

Belgique (Flandre),
Pays-Bas

Pays germanophones

Allemagne

Pays hispanophones

Espagne, Équateur,
Argentine

Autres pays

Italie, autres destinations
sur demande



* Pour tous les jeunes partis avec WEP dans le cadre du programme EXPEDIS depuis sa création.



PROMOTION WEP EXPEDIS 2014-2015

COMMENT PARTICIPER AU PROGRAMME EXPEDIS ?

2 OPTIONS

PARTIR DE 1 À 3 MOIS : 3^E, 4^E, 5^E OU 6^E

- Pas de dossier pédagogique à remplir
- Obtenir l'accord de ton école 4 mois avant ton départ. WEP coordonne le soutien pédagogique de ton école belge
- Tu es évalué par ton école en Belgique à ton retour
- Plusieurs dates de départ possibles pendant l'année selon les possibilités dans le pays d'accueil (*)

(*) Retour le 30 mars au plus tard pour les 6^e.

PARTIR PLUS DE 3 MOIS : 3^E, 4^E OU 5^E

- Dossier pédagogique à remplir avec l'aide de WEP
- Obtenir l'accord de ton école 4 mois avant le départ. WEP coordonne le soutien pédagogique de ton école belge
- C'est l'école d'accueil qui t'évalue selon le contrat pédagogique préalablement rédigé. Ton école belge valide tes cours (sur la base de tous les travaux, contrôles et examens qui tu auras présentés dans ton école à l'étranger et que tu auras transmis régulièrement à ton école)
- Plusieurs dates de départ possibles pendant l'année selon les disponibilités dans le pays d'accueil

ILS EN PARLENT...



Découvre son témoignage en vidéo!



Lisa, année scolaire aux États-Unis, 4^e secondaire

"Mon année d'échange a vraiment été très enrichissante. J'ai pu non seulement apprendre une autre langue, apprendre beaucoup sur une autre culture, mais aussi apprendre beaucoup sur moi-même! J'ai eu la chance de rencontrer des gens d'un peu partout dans le monde et j'ai vécu une vie américaine très différente de celle que j'avais en Belgique. Ma quatrième secondaire aux USA a compté dans mon cursus belge. Je n'ai pas dû la refaire en revenant et c'est vraiment l'avantage d'EXPEDIS. Partir pendant mes études secondaires m'a beaucoup aidé au niveau de l'intégration: j'avais le même âge que les américains, j'étais donc autant "élève" qu'eux du coup."

Marie, maman de Lisa

"J'ai suivi Lisa directement! Évidemment il y avait les petites craintes de savoir si ça pouvait se faire vraiment, mais j'ai décidé de lui faire confiance. Elle a réussi son année et c'était l'objectif premier mais le plus important est qu'elle soit revenue grandie et épanouie. L'écouter régulièrement me raconter la richesse de l'expérience qu'elle vivait là-bas: la richesse culturelle, la richesse des rencontres et la richesse scolaire à tous niveaux, ce n'était que positif! Je ne pouvais que me réjouir qu'elle puisse vivre cette expérience extraordinaire. La personne qui a changé c'est plutôt moi parce que je la laisse plus libre, je suis moins avec mes inquiétudes et plus dans la confiance de la laisser partir seule. C'est donc une expérience très riche pour moi maman aussi."



Anne-Catherine, professeur d'anglais de Lisa (Centre scolaire Saint-François-Xavier)

"Généralement ce sont des élèves qui sont de bons élèves au départ, on sait qu'ils n'auront pas de soucis. Ils doivent avoir une autorisation de la direction et quand on pense que ce sont des élèves qui ont les épaules pour le faire, on les autorise à le faire. Et quand ils reviennent, on constate qu'ils arrivent à se remettre en ordre, qu'ils ont pris les devants et jusqu'à présent ça s'est toujours bien passé. Au niveau de la langue c'est clair que Lisa a une fluidité et une aisance qui est remarquable par rapport aux autres élèves. Le bénéfice d'EXPEDIS est qu'on gagne une année, on peut directement commencer ses études supérieures tout en ayant vécu l'expérience d'un cursus à l'étranger."

André Antoine, ex-ministre de la formation

"Un séjour à l'étranger, c'est un passeport de savoir et d'emploi! Une expérience à vivre sans attendre."



Intéressé ?

Rencontre notre conseillère "Programme EXPEDIS"

☎ 02 534 53 50 • ✉ florences@wep.org

QUELLE FORMULE CHOISIR ?



Plus d'infos en vidéo



Selon tes aspirations, tes motivations, tu as le choix entre 2 formules de programmes scolaires : le **Programme scolaire classique** ou le **Programme scolaire FLEX**.

Ce comparatif va te permettre de comprendre les différences entre les 2 formules et ce que tu peux attendre de chacune de ces expériences.



PROGRAMME SCOLAIRE CLASSIQUE

Il s'agit de l'authentique "programme d'échange". Le jeune est complètement immergé dans la culture, les usages du pays et de la famille d'accueil. C'est le programme le plus exigeant mais c'est celui qui apporte le plus en terme d'apprentissage humain, interculturel et linguistique.

SPÉCIFICITÉS

- programme **sans choix d'options**
- **places limitées** pour les personnes souhaitant partir à la fin de leur études secondaires (s'inscrire dès que possible!)
- **immersion** culturelle et linguistique maximales
- programme de longue durée **le plus économique**
- processus de placement **très long** (familles et écoles volontaires)
- maturité, stabilité et **flexibilité** exigées
- résultats scolaires **satisfaisants**
- **respect strict** des règles, coutumes et usages locaux
- le participant tient un **rôle d'ambassadeur** de son pays

TYPE D'ACCUEIL

au sein d'une **famille bénévole** (sauf quelques rares destinations, voir descriptifs pays) qui accueille, à ses frais, le participant comme un membre de la famille

TYPE D'ÉCOLE

écoles secondaires officielles (principalement publiques) ne réclamant **pas de minerval** ou un **minerval réduit** (dans ce cas, il est **inclus** dans le coût du programme)

PAYS

au choix parmi une **vingtaine** de destinations

RÉGION

pas de choix, celle-ci est déterminée **en fonction de la famille** et de **l'école** qui choisissent d'accueillir le participant

COURS

intégration dans les **cours traditionnels** de l'enseignement secondaire selon les disponibilités de l'école et à la discrétion de la direction de l'école (un choix de matières ne peut être garanti sauf pour les élèves qui partent pendant leurs études secondaires afin d'homologuer le programme scolaire dans le cadre d'EXPEDIS)

SPORTS/ACTIVITÉS

possible sous **certaines conditions** (règlements locaux) et selon les disponibilités (mais limités pour les personnes partant après la rhéto). Il est recommandé de partir **pendant** les études secondaires si l'on souhaite participer aux compétitions sportives interscolaires

ORGANISATION ET ASSISTANCE

le programme est **organisé par WEP** et son correspondant local qui se charge de la recherche des familles et des écoles ainsi que de l'assistance locale. WEP et le correspondant assurent **une permanence d'urgence 24h/24 - 7j/7**

DURÉE

variable selon les pays
4 semaines
8 semaines
trimestre scolaire
semestre scolaire
année scolaire

DÉBUT DES COURS

respect strict des dates de rentrée dans l'école assignée. Variables selon les pays et pouvant être modifiées sans préavis par les écoles :
4 ou 8 semaines, trimestre ou **semestre** : entre juillet et septembre, entre janvier et février
année : entre juillet et septembre



PROGRAMME SCOLAIRE FLEX

Cette formule est plus **FLEXible**. En fonction de la destination choisie, tu as la possibilité de :

- partir si tu as dépassé l'âge pour le Programme scolaire classique
- partir s'il n'y a plus de place pour le Programme scolaire classique
- séjourner dans une région spécifique **OU**
- choisir une orientation académique particulière **OU**
- pratiquer ton sport favori, la danse ou la musique

Ce choix, tu le feras en concertation avec un membre du staff WEP qui assurera le suivi de ton inscription au Programme scolaire FLEX.

SPÉCIFICITÉS

- choix de région **OU** de programme de cours **OU** de discipline sportive/artistique
- **plus** grande disponibilité de **places**
- **plus d'étudiants internationaux** dans les écoles
- **budget plus important** car les familles sont rétribuées et le minerval de l'école est à payer au tarif plein (d'où l'appellation technique "full fee program")
- processus de placement **accélééré**
- maturité et stabilité **exigées**
- résultats scolaires **satisfaisants**

TYPE D'ACCUEIL

en **pension complète** au sein d'une famille rétribuée (inclus dans le coût du programme)

TYPE D'ÉCOLE

écoles secondaires officielles (publiques ou privées), réclamant le **paiement intégral du minerval** officiel dû par les non-résidents (**inclus** dans le coût du programme)

PAYS

Australie, Canada, Nouvelle-Zélande, États-Unis, Grande-Bretagne, Irlande et Allemagne

RÉGION/COURS/SPORTS

le participant peut faire **un choix d'école** ou **de région** parmi celles offertes dans les pays ci-dessus **OU** il peut **déterminer les cours** qu'il souhaite privilégier durant son programme scolaire **OU** il peut **choisir de pratiquer un sport** (tennis, rugby, basket, foot, natation, hockey, voile...) ou **une activité artistique** (danse, musique...)

ORGANISATION ET ASSISTANCE

WEP travaille en collaboration avec différentes écoles secondaires ou partenaires locaux qui se chargent de la **recherche d'une famille** et de l'**assistance** des participants. WEP ou le partenaire local assurent une **permanence d'urgence 24h/24 - 7j/7**

DURÉE

variable selon les pays
 4 semaines
 8 semaines
 trimestre scolaire
 semestre scolaire
 année scolaire

DÉBUT DES COURS

respect strict des dates de rentrée dans l'école choisie ou assignée. Variables selon les pays et pouvant être modifiées sans préavis par les écoles :
8 semaines, trimestre ou **semestre** : entre juillet et septembre ou entre janvier et février ou avril
année : entre juillet et septembre



PAS À PAS, LA RÉALISATION DE TON PROJET...



1. Avant l'inscription, l'information

Pour obtenir toute l'information dont tu as besoin, tu as le choix :

- Lis attentivement cette brochure.
- Participe à l'une de nos Séances Info organisées un peu partout dans le pays.
- Réserve un rendez-vous individuel dans ta région (réservation sur notre site www.wep.be à la rubrique Séances Info ou par téléphone au 02/534 53 50).



1

2. L'inscription/le processus de sélection

- Tu complètes le formulaire de pré-inscription (en ligne ou p.69), accompagné d'un versement de 100 € couvrant les frais de dossier.
- Tu reçois les instructions pour compléter ton dossier WEP. *Note* : Pour certaines destinations (USA, Canada, Australie...) des documents à faire compléter par ton école et ton médecin seront nécessaires, ainsi que des vaccins. Tu recevras toutes les explications à ce sujet.
- Tu prends part à une entrevue de sélection en nos bureaux.
- Le résultat est transmis dans la semaine suivant ton entrevue individuelle.



2

3. L'acceptation

- Si tu es sélectionné, tu reçois une lettre d'acceptation de candidature.
- Tu reçois les instructions sur la suite de la procédure.



3

4. La recherche de la famille d'accueil et de l'école

- Ton dossier complet est transmis à notre correspondant local pour commencer la recherche et la sélection d'une famille (processus de sélection, p.7) et d'une école.
- Un placement dans une famille et une école peut prendre beaucoup de temps, il faut être patient.
- Tu recevras toutes les informations concernant ton séjour (coordonnées de ta famille d'accueil, renseignements sur notre correspondant local) avant ton départ.



4

5. La préparation de ton départ

- Tu assistes à un week-end d'orientation très complet.
- Tu disposes de notre aide pour régler les petits détails avant le départ.
- Nous nous chargeons du billet d'avion (sauf destinations européennes), de l'assurance qui te couvre pendant le séjour, de te transmettre les documents de visa...
- Tu reçois un *student pack* (manuel d'orientation, étiquettes à bagage, t-shirt...).



5

6. Le départ

- Nous organisons ton départ de A à Z (la date de départ varie en fonction de la destination).
- Tu reçois ton *travel kit* (documents de voyage, informations relatives à l'assurance, instructions pour le voyage).



6

7. Le suivi

- Tu n'es pas seul! Pendant tout le séjour, tu es assisté par un coordinateur local expérimenté.
- Tu bénéficies d'une permanence nationale et de l'aide de notre bureau en Belgique.
- Sur place, selon les pays, les coordinateurs organisent des activités (BBQ, soirées pizzas, *swim parties*, excursions...) pour permettre aux participants de se rencontrer.



7

8. Le retour

- Tu es invité à une réunion informelle pour partager tes impressions avec d'autres *retournees* et pour t'aider à affronter le *reverse culture shock*.
- Tu nous remets ton évaluation finale du programme.
- Tu reçois un diplôme d'honneur.



8

Modalités de paiement :

- À l'inscription: 100 € pour les frais de dossier.
- À l'acceptation: acompte de 25 %.
- Solde: 3 versements de 25 % avant le départ.



PROGRAMMES SCOLAIRES : LES DESTINATIONS

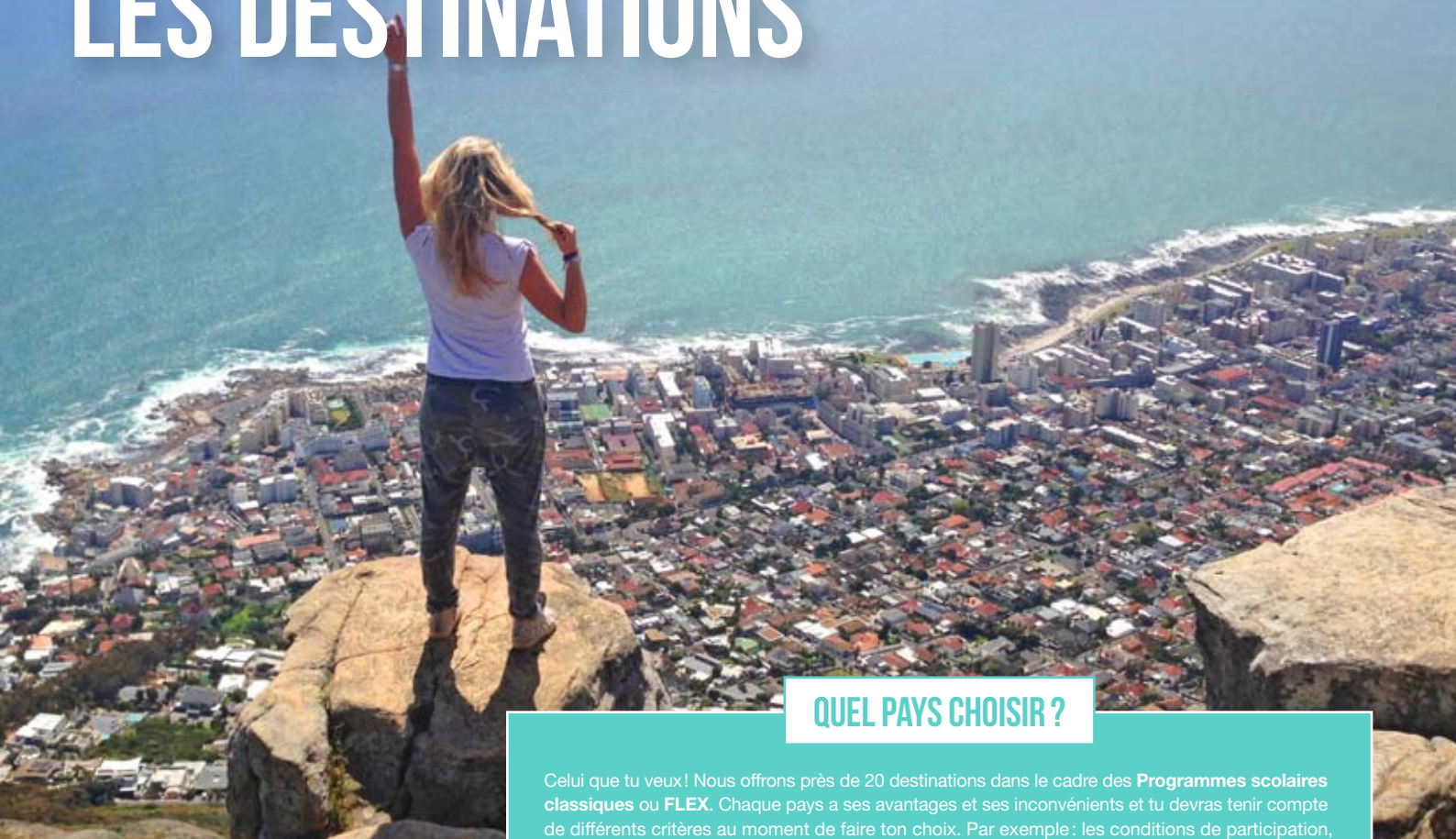

QUEL PAYS CHOISIR ?

Celui que tu veux! Nous offrons près de 20 destinations dans le cadre des **Programmes scolaires classiques** ou **FLEX**. Chaque pays a ses avantages et ses inconvénients et tu devras tenir compte de différents critères au moment de faire ton choix. Par exemple : les conditions de participation, la langue, les durées disponibles, le coût du programme, les options possibles...

Dans tous les cas, rappelle-toi que l'expérience d'un programme scolaire est un tout et qu'il n'y a pas un pays mieux qu'un autre!

DESTINATIONS

p. 16	États-Unis
p. 22	Canada
p. 26	Australie
p. 30	Nouvelle-Zélande
p. 34	Grande-Bretagne
p. 38	Irlande
p. 42	Malte
p. 43	Afrique du Sud
p. 44	Pays-Bas - Belgique (Flandre)
p. 46	Allemagne
p. 48	Italie
p. 50	Espagne
p. 51	Équateur
p. 52	Argentine
p. 53	Brésil
p. 54	Chine
p. 55	Japon
p. 56	Danemark

Bon à savoir !

• Bourses possibles

Certaines de nos destinations permettent l'obtention d'une bourse! (Voir détails p.9).

• Places limitées

Le nombre de places par pays est limité. Lorsque nous avons atteint le nombre maximal de participants pour un pays, nous clôturons les inscriptions pour celui-ci sans préavis.

• Âge limité

Beaucoup de pays imposent un âge limite pour les **Programmes scolaires classiques**.

Par exemple :

- États-Unis, Allemagne, Pays-Bas, Grande-Bretagne et Irlande : maximum 18 ans et 6 mois au moment du départ.
- Nouvelle-Zélande : moins de 19 ans au moment du départ.
- Australie : ne pas avoir 19 ans pendant le séjour.
- Autres pays : moins de 19 ans au moment du départ.

Dès lors, si tu sais que tu seras trop âgé au terme de tes études secondaires, nous te conseillons d'envisager de partir pendant celles-ci (voir programme **EXPEDIS** pages 10-11) ou d'opter pour le **Programme scolaire FLEX**.

L'aventure commence maintenant... !



Plus d'infos
en vidéo



ÉTATS-UNIS



Voir aussi :

- > Academix p.58
- > Student + volunteer p.59
- > Autres programmes scolaires combinés p.60
- > Études supérieures p.62



Le pays

Quand on pense aux États-Unis, on imagine un pays gigantesque avec tous les paysages du monde sur un seul territoire. Mais les États-Unis c'est surtout un ensemble de 50 États qui jouissent d'une très grande indépendance tant au niveau économique, social, scolaire que judiciaire. Les États-Unis c'est une addition de montagnes, de canyons, de lacs, de plaines, de forêts majestueuses, de déserts arides... Comme les paysages, la culture américaine est variée parce qu'influencée par les populations diverses à l'origine de ce nouveau monde. Une chose est sûre, quoi que l'on en dise, les États-Unis ne laissent personne indifférent ! Mais se faire une idée précise de ce pays n'est pas chose aisée. C'est normal, l'Amérique voue un véritable culte aux paradoxes et aux contrastes. En la traversant, on a ce sentiment étrange de toucher du bout des doigts une grande diversité et une totale uniformité à la fois.

Les gens

Toutes les communautés qui composent l'Amérique cohabitent tout en conservant leurs particularités : l'image du *salad bowl*, qui valorise la complémentarité, a progressivement remplacé celle du *melting pot*, qui prônait l'assimilation totale des populations immigrées aux modes de vie américains. Ta famille d'accueil attendra de toi que tu t'intègres comme un membre à part entière du foyer. Tout au long de ton séjour, tu participeras aux activités habituelles de la famille : rendre visite à des amis, aller faire du shopping, prendre part à la vie associative de la localité, partager les tâches ménagères...

L'école

Les jeunes Américains étudient un minimum de 12 années (*Primary School + Secondary School*), comme chez nous. Tu fréquenteras une école secondaire locale (*High School*).

CAPITALE Washington, DC
(District of Columbia)

LANGUE Anglais

POPULATION ± 310 millions

MONNAIE Dollar US

DÉPART PENDANT LES ÉTUDES SECONDAIRES

PROGRAMME SCOLAIRE CLASSIQUE

ÂGE	min. 15 ans et max. 18 ans et 6 mois au moment du départ
DURÉE / TARIFS (détails p.66-67)	1 semestre scolaire : 7.460 €* 1 année scolaire : 8.590 €*
DÉPART	semestre : entre fin juillet et début septembre ou janvier année : entre fin juillet et début septembre
CONDITIONS	avoir des résultats satisfaisants étudier la langue depuis au moins 2 ans être non-fumeur
Si EXPEDIS (détails p.10-11)	possible pendant la 3 ^e , 4 ^e ou 5 ^e (semestre ou année) obtenir l' accord de ton école belge
HÉBERGEMENT	famille bénévole
ÉCOLE	généralement bénévole (si minerval applicable, inclus dans le coût du programme)

PROGRAMME SCOLAIRE FLEX Recommandé dans le cadre du programme EXPEDIS

ÂGE	min. 15 ans et moins de 19 ans au moment du départ
DURÉE / TARIFS (détails p.66-67)	1 trimestre scolaire : 11.420 €* (à partir de) 1 semestre scolaire : 12.890 €* (à partir de) 1 année scolaire : 18.630 €* (à partir de)
DÉPART	trimestre ou semestre : entre fin juillet et début septembre ou janvier année : entre fin juillet et début septembre
CONDITIONS	avoir des résultats satisfaisants étudier la langue depuis au moins 2 ans être non-fumeur
Si EXPEDIS (détails p.10-11)	possible pendant la 3 ^e , 4 ^e ou 5 ^e (trimestre, semestre ou année) ou 6 ^e (trimestre) obtenir l' accord de ton école belge
HÉBERGEMENT	famille rétribuée (inclus dans le coût du programme)
ÉCOLE	minerval officiel pour non-résident (inclus dans le coût du programme)
CHOIX POSSIBLE	choix de région ou programme de cours ou discipline sportive/artistique (voir détails p.18-19)

(* Les tarifs sont donnés à titre indicatif et peuvent être modifiés sans préavis. Seuls sont valables les tarifs publiés sur le site www.wep.be. Une fois ton inscription validée, le prix est garanti.

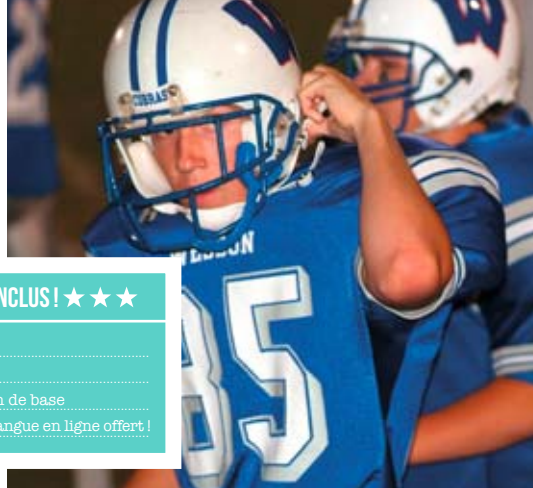

AVANTAGES WEP INCLUS! ★ ★ ★

- billet d'avion A/R
- assurance voyage
- garantie annulation de base
- 1 mois de cours de langue en ligne offert!



Système scolaire

ÉTATS-UNIS

Grade 9
(Freshman) (14-15 ans)

Grade 10
(Sophomore) (15-16 ans)

Grade 11
(Junior) (16-17 ans)

Grade 12
(Senior) (17-18 ans)

BELGIQUE

3^e secondaire

4^e secondaire

5^e secondaire

6^e secondaire

UNE VIE SCOLAIRE QUE TU NE TROUVERAS NULLE PART AILLEURS!

Dans beaucoup d'écoles américaines, le choix des sujets est important: psychologie, sociologie, littérature, poterie, art dramatique, journalisme, *speech*, média, dessin architectural, informatique... et bien sûr les matières plus classiques. Pas de panique! Ta famille d'accueil et le *guidance counselor* seront là pour t'aider à choisir un début de séjour. Le choix est tout aussi important dans les activités sportives, culturelles et sociales: football, baseball, tennis, natation, athlétisme,

basketball, volley, *charity club*, *student council*, fanfare, *cheerleading*, *debate club*, *speech club*, *year book staff*... Tout ça dans l'école (les disponibilités varient bien sûr très fort en fonction de la taille de celle-ci)! Ton école US, ce sera une chance unique pour toi de t'épanouir dans des matières et activités que tu ne connais pas. Mais ce sera aussi l'occasion rêvée de t'intégrer dans la vie américaine et de faire connaissance avec les jeunes de ta localité.

This could be a typical week in your school

PERIOD	Monday	Tuesday	Wednesday	Thursday	Friday
07.30 08.25 AM	US History	US History	US History	US History	US History
08.30 09.25 AM	Media	Media	Media	Media	Media
09.30 10.25 AM	Computer	Computer	Computer	Computer	Computer
10.30 11.25 AM	Spanish III	Spanish III	Spanish III	Spanish III	Spanish III
11.30 12.25 PM	English	English	English	English	English
12.30 01.00 PM	Lunch	Lunch	Lunch	Lunch	Lunch
01.05 02.00 PM	Chemistry	Chemistry	Chemistry	Chemistry	Chemistry
Afternoon activities	Tennis	Tennis	Tennis	Tennis	Tennis

"...Grâce à cette expérience inoubliable, non seulement je reviens bilingue, mais en plus... grandie! Cette année m'a permis de m'ouvrir au monde. Quoi de plus enrichissant! J'ai créé des liens d'amitié pour la vie..."

Sophie (États-Unis - Dakota du Nord)

DÉPART À LA FIN DES ÉTUDES SECONDAIRES

PROGRAMME SCOLAIRE CLASSIQUE

- ÂGE** min. 15 ans et max. 18 ans et 6 mois au moment du départ
- DURÉE / TARIFS** 1 semestre scolaire: 9.460 €*
1 année scolaire: 10.790 €*
(détails p.66-67)
- DÉPART** semestre ou année: entre fin juillet et début septembre
- CONDITIONS** avoir des résultats satisfaisants
étudier la langue depuis au moins 2 ans
être non-fumeur
- HÉBERGEMENT** famille **bénévole**
- ÉCOLE** généralement **bénévole** (si minerval applicable, inclus dans le coût du programme)

PROGRAMME SCOLAIRE FLEX

- ÂGE** min. 15 ans et moins de 19 ans au moment du départ
- DURÉE / TARIFS** 1 trimestre scolaire: 11.420 €* (à partir de)
1 semestre scolaire: 12.890 €* (à partir de)
1 année scolaire: 18.630 €* (à partir de)
(détails p.66-67)
- DÉPART** trimestre ou semestre: entre fin juillet et début septembre ou janvier
année: entre fin juillet et début septembre
- CONDITIONS** avoir des résultats satisfaisants
étudier la langue depuis au moins 2 ans
être non-fumeur
- HÉBERGEMENT** famille **rétribuée** (inclus dans le coût du programme)
- ÉCOLE** **minerval officiel** pour non-résident (inclus dans le coût du programme)
- CHOIX POSSIBLE** choix de **région** ou **programme** de cours ou **discipline** sportive/artistique (voir détails p.18-19)

(* Les tarifs sont donnés à titre indicatif et peuvent être modifiés sans préavis. Seuls sont valables les tarifs publiés sur le site www.wep.be. Une fois ton inscription validée, le prix est garanti.

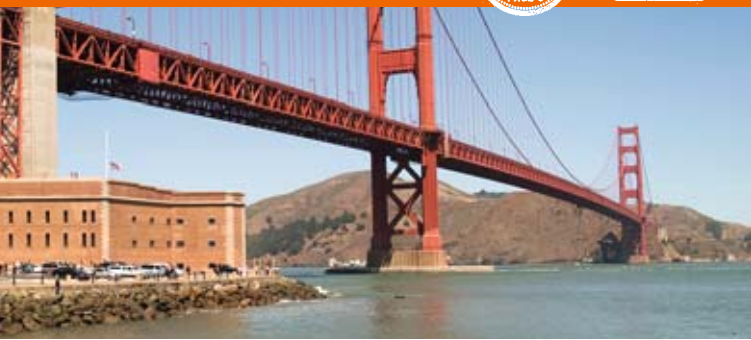

Comparatif détaillé p. 12-13

Programme
scolaire classique

Programme
scolaire FLEX

Le Programme scolaire FLEX

WEP t'offre la possibilité de participer à un **Programme scolaire FLEX** dans une école publique ou privée aux États-Unis pour une durée d'une année, un semestre ou un trimestre scolaire. Grâce au Programme scolaire FLEX, tu peux séjourner dans une région spécifique **OU** choisir une orientation académique particulière **OU** pratiquer ta discipline sportive/artistique favorite. Les frais de scolarité varient sensiblement en fonction de ton choix.

Pour toi, WEP a sélectionné une série de districts scolaires dans les différents États que nous te présentons ci-dessous. Le choix est effectué sur base d'un rapport qualité/prix équilibré. Nous privilégions les écoles dans les États/régions les plus populaires et/ou proposant des activités sportives ciblées comme le ski ou le golf.

- > Si ton choix se base sur un État/région de préférence, tu le mentionneras lors de ta pré-inscription.
- > Si ton choix se base sur une orientation académique, un sport ou un type d'activité, nous t'invitons à prendre un rendez-vous individuel avec un membre de notre staff qui t'aidera à choisir l'école/région qui offrira l'orientation souhaitée.

À titre d'exemple, nous décrivons ici quelques régions disponibles, mais **n'hésite pas à nous contacter ou à nous rencontrer pour avoir des renseignements sur d'autres régions/districts scolaires.**



BON À SAVOIR !

Le Programme scolaire FLEX permet une plus grande garantie et flexibilité dans le choix de cours que le Programme scolaire classique. C'est pourquoi, nous te le recommandons vivement si tu souhaites partir pendant tes études secondaires et faire valider les mois d'études passés à l'étranger dans le cadre du programme EXPEDIS (détails p.10-11).

“Choisis ta région ou une orientation académique, sportive ou artistique !”



Prends contact dès aujourd'hui avec l'un de nos conseillers spécialisés! Ensemble, vous définirez le programme qui TE correspond.

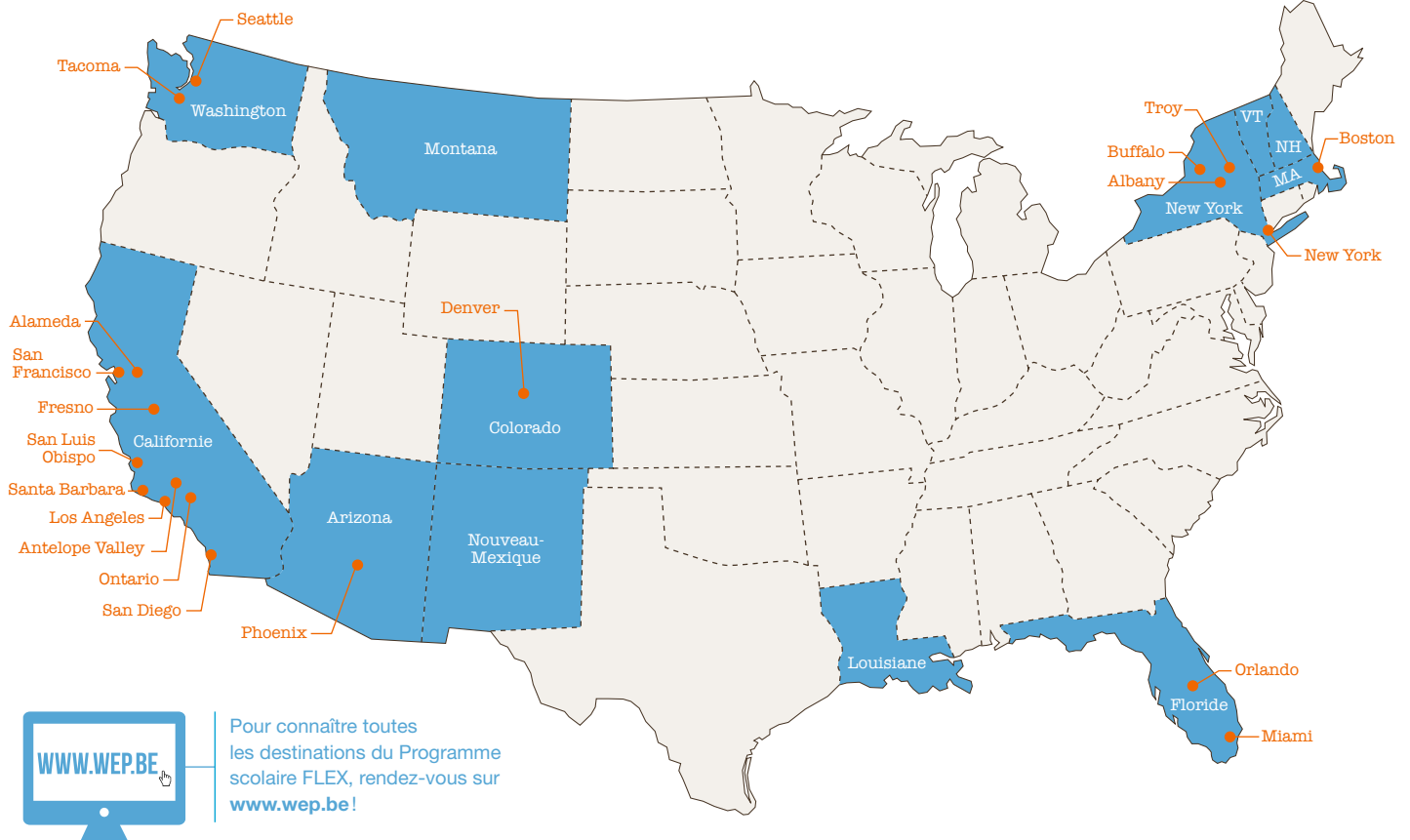

Pour connaître toutes les destinations du Programme scolaire FLEX, rendez-vous sur www.wep.be!



→ NOS DESTINATIONS FAVORITES EN PROGRAMME SCOLAIRE FLEX



CALIFORNIE

La Californie ne laisse personne indifférent. Ses plages paradisiaques, ses surfeurs, ses villes captivantes, ses montagnes, ses forêts, son esprit ouvert et avant-gardiste, Hollywood... Sans oublier le soleil qui y brille toute l'année! Les districts scolaires sont répartis dans tout l'État : sur la côte, dans la Sierra Nevada et même dans le désert des Mojaves.



FLORIDE

En été comme en hiver, tu profites d'un climat idéal pour pratiquer de nombreux sports en plein air. Les districts scolaires qui accueillent nos étudiants se trouvent sur la côte est, d'Orlando à Miami. Si tu rêves d'une destination balnéaire, Vero Beach est faite pour toi! Pour les citadins, Miami-Dade est l'option idéale. Bienvenue dans le *Sunshine State*!



WASHINGTON

Washington, c'est l'état de la nature et des grands espaces! Les écoles se trouvent dans le district scolaire de Tacoma, ville d'environ 200.000 habitants située au pied du mont Rainier et à 30 km de Seattle. La région idéale pour les mordus d'activités en plein air!

MASSACHUSETTS

Les districts scolaires du Massachusetts se trouvent à Boston et dans les environs, dans un rayon de ± 100 km. Véritable berceau historique du pays, Boston est un centre culturel majeur mais aussi une ville attachante et agréable dans laquelle il fait bon vivre.



NEW YORK

Les écoles sont réparties un peu partout dans l'État. De la dynamique et artistique Buffalo située au pied des chutes du Niagara, en passant par des villes telles qu'Albany et Troy à environ 2h30 de route de NYC. Si tu rêves d'expérimenter la vie proche de la *Big Apple*, laisse-toi tenter par Long Island! Tu pourras y profiter de la plage et d'une atmosphère tranquille, à seulement 1h en train de Manhattan.

COLORADO

Le *must* absolu pour les férus de montagne et de sports de glisse! Les districts scolaires se trouvent à Denver et dans les alentours, en plein milieu des Rocky Mountains. Un endroit idéal pour profiter de la beauté de la nature américaine et de l'esprit "country".



ARIZONA

Dans cet État ensoleillé, WEP t'offre la possibilité de fréquenter les districts scolaires de Phoenix et de ses alentours. Moins connu et moins fréquenté par les étudiants étrangers, l'Arizona te révélera bien des trésors. Tels que son climat inégalé, un rythme de vie des plus agréables, la possibilité de pratiquer des sports de plein air comme le golf, le *cross-country* et bien d'autres...



ÉTATS-UNIS



Le séjour à New York est offert pour tous les participants qui partent avant la fin de leurs études secondaires !



THIS COULD BE A TYPICAL DAY IN YOUR U.S. LIFE

La journée commence en général par un *breakfast* consistant, tu te prépares quelques *pancakes* avec du sirop d'érable ou des céréales avec du lait. Une fois ton *lunch pack* préparé, direction l'école, peut-être à bord du fameux *school bus* jaune. Début des cours vers 7h30 ou 8h. Tu as 5 à 7 sujets de cours (*US history* et *English* sont imposés). Vers 12h30 le *lunch*. L'après-midi, place aux activités extrascolaires. Essaie de te joindre à un maximum d'activités ou de sports, c'est le meilleur moyen de t'intégrer!

Après l'école, tu participes à la vie de famille ou tu retrouves tes amis de l'école. Le week-end est consacré aux compétitions sportives de l'école. C'est l'occasion d'aller supporter les équipes de ta *High School*. La vie aux États-Unis est très différente de la nôtre, chaque jour il y aura plein de petits détails amusants et parfois frustrants à découvrir. Vivre comme un jeune américain ne sera pas toujours facile, il te faudra plusieurs semaines d'adaptation. L'important pour toi c'est d'arriver là-bas l'esprit ouvert, sans préjugés... Ça en vaut la peine!

3 JOURS INOUBLIABLES À NEW YORK !



Avant de commencer tu as le choix de prendre part à un programme de 3 jours à New York avec d'autres participants. C'est l'occasion unique de faire connaissance ensemble, de s'échanger ses adresses pour correspondre pendant l'année. Nous nous occupons de tout sur place : le transfert de l'aéroport en bus, les visites (Manhattan, Wall Street, *Boat ride* avec vue de la statue de la Liberté, 5^e Avenue, South Street Seaport...), le logement...

Le groupe est accompagné jusqu'à la fin des 3 jours à New York où nous aidons les participants à s'enregistrer pour leurs vols de correspondance vers leurs familles d'accueil.

Le *mini-trip* à New York est offert si tu pars avant la fin de tes études secondaires, sinon,

son coût s'élève à environ 480 € (montant variable selon le taux de change) et ta participation est facultative. Il comprend les transferts, les déplacements en bus, les tickets d'entrée pour les attractions comprises, l'hôtel, l'accueil à l'aéroport et l'accompagnement pendant les 3 jours.

Le *mini-trip* est uniquement disponible pour les départs organisés par WEP entre fin juillet et début septembre. Si l'école américaine exige la présence de l'élève avant le *mini-trip* de New York, WEP a l'obligation de respecter cette demande. Comme nous avons plusieurs départs sur les États-Unis, cela est peu fréquent, mais peut arriver. Dans ce cas, WEP rembourse le coût du *mini-trip* à l'élève concerné si celui-ci s'y était inscrit.



"Bonjour WEP,

Voilà maintenant 2 mois que j'ai atterri sur le sol américain et plus particulièrement au Texas, et je n'ai pas encore eu le temps de vous écrire. Il faut dire que je suis très occupée. Avant toute chose, je tenais vraiment à tous vous remercier pour cette merveilleuse expérience que vous me permettez de vivre ! J'ai attendu longtemps avant de connaître ma famille d'accueil, mais ça en valait vraiment la peine !!! Ils sont extraordinaires avec moi, on rigole beaucoup ensemble (...) Je dois bien avouer que les 2 premières semaines ont été assez dures car je ne comprenais pas grand chose, j'avais le mal du pays, mais depuis ça va beaucoup beaucoup mieux !!! Je m'adapte vraiment bien et je reçois de bons résultats à l'école. Donc mon expérience est vraiment positive pour l'instant !!! (...)

Thanks a lot... Amicalement."

Delphine (États-Unis - Texas)



AVANTAGES ÉTATS-UNIS

- L'hospitalité légendaire des Américains.
- La qualité d'accueil des familles.
- L'expérience *US* : les États-Unis sont le pays qui reçoit le plus d'élèves échange du monde entier.
- La sécurité : les programmes d'échanges y sont strictement réglementés par les autorités locales.
- La qualité des procédures d'organisation et de suivi est très élevée.
- L'importance de la langue anglaise.

UN AN AUX ÉTATS-UNIS AVEC WILLIAM !

Témoignage, à titre d'exemple :
William - Michigan 2010-2011

Juillet / Août

Départ de Zaventem

Option

Mini-trip de 3 jours
à New York (en option)



Arrivée dans la famille d'accueil

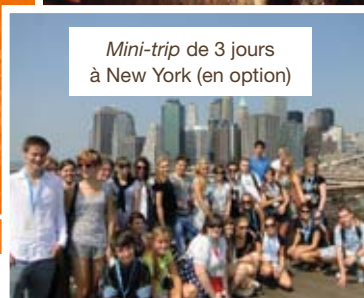

Activités extrascolaires : sport (selon la saison),
danse, clubs (langues...), bénévolat...

ÉVÈNEMENTS TYPIQUES DU 1^{ER} SEMESTRE :

- Tournois à domicile : supporter l'équipe aux couleurs de ton école
- Halloween
- Thanksgiving
- Noël
- Boxing day



Rentrée scolaire et choix des cours
pour le 1^{er} semestre avec l'aide du
guidance counselor



ÉVÈNEMENTS TYPIQUES DU 2^E SEMESTRE :

- Valentine's day
- Prom
- Pâques
- Graduation



Vacances de Noël



Janvier / Février

Choix des cours pour le 2^e semestre avec
l'aide du *guidance counselor*

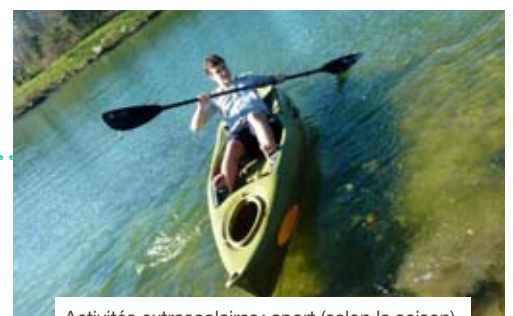

Activités extrascolaires : sport (selon la saison),
danse, clubs (langues...), bénévolat...

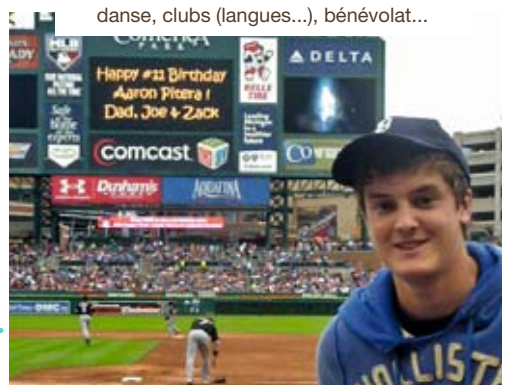

Retour en Belgique

- Returnees meeting
- Sweet memories forever...

CANADA



Voir aussi :
> Académix p.58
> Programme scolaire FLEX + university p.60
> Autres programmes scolaires combinés p.60
> Études supérieures p.63



CAPITALE Ottawa
LANGUE Anglais, français
POPULATION ± 34 millions
MONNAIE Dollar canadien

Le pays

Le Canada est réputé pour sa qualité de vie si souvent vantée. Un accès facile à l'enseignement, une espérance de vie élevée, un taux de criminalité particulièrement bas, un accès au logement et à l'emploi facilité, une vie culturelle intense... Le Canada est un pays où il fait bon vivre.

Considéré comme l'une des plus belles régions naturelles du monde, avec 40 parcs nationaux et plus de 2.000 zones protégées, le Canada offre à ses visiteurs une variété considérable de paysages. Des côtes du Pacifique aux spectaculaires falaises de l'Atlantique, en passant par les montagnes Rocheuses d'Alberta, les forêts d'érables ou la région des Grands Lacs, on y admire de véritables merveilles.

Les langues officielles du Canada sont l'anglais et le français : elles sont enseignées dans toutes les écoles canadiennes qui proposent des cours d'excellente qualité. La plupart des francophones habitent la région du Québec, avec une minorité répartie dans le reste du pays. Dans le cadre du programme WEP tu séjournes dans la partie anglophone du Canada.

"Ce séjour est la meilleure chose qui me soit arrivée. Je me suis fait des amis géniaux qui le resteront pour la vie. Une partie de mon cœur est encore au Canada, et elle y restera pour toujours !"

Cynthia (Canada - Nouvelle-Écosse)

DÉPART PENDANT LES ÉTUDES SECONDAIRES

PROGRAMME SCOLAIRE FLEX Recommandé dans le cadre du programme EXPEDIS

ÂGE min. 15 ans et max. 19 ans au moment du départ

DURÉE / TARIFS (détails p.66-67)
4 semaines : 3.590 €* (à partir de)
8 semaines : 5.050 €* (à partir de)
1 trimestre scolaire : 6.500 €* (à partir de)
1 semestre scolaire : 9.010 €* (à partir de)
1 année scolaire : 14.790 €* (à partir de)

DÉPART 4 ou 8 semaines ou trimestre ou semestre : entre fin août et début septembre ou fin janvier / février
année : entre fin août et début septembre

CONDITIONS avoir des résultats **satisfaisants**
étudier la langue depuis **au moins 2 ans**
être **non-fumeur**

Si EXPEDIS (détails p.10-11) possible pendant la 3^e, 4^e, 5^e (8 semaines, trimestre, semestre ou année) ou 6^e (8 semaines ou trimestre) obtenir l'**accord** de ton école belge

HÉBERGEMENT famille **rétribuée** (inclus dans le coût du programme)

ÉCOLE minerval **officiel** pour non-résident (inclus dans le coût du programme)

CHOIX POSSIBLE âge limite plus **flexible**
choix de **région** ou **programme** de cours ou **discipline** sportive/artistique (voir détails p.24-25)

DÉPART À LA FIN DES ÉTUDES SECONDAIRES

PROGRAMME SCOLAIRE FLEX

ÂGE min. 15 ans et max. 19 ans au moment du départ

DURÉE / TARIFS (détails p.66-67)
4 semaines : 3.590 €* (à partir de)
8 semaines : 5.050 €* (à partir de)
1 trimestre scolaire : 6.500 €* (à partir de)
1 semestre scolaire : 9.010 €* (à partir de)
1 année scolaire : 14.790 €* (à partir de)

DÉPART 4 ou 8 semaines ou trimestre ou semestre : entre fin août et début septembre ou fin janvier / février
année : entre fin août et début septembre

CONDITIONS avoir des résultats **satisfaisants**
étudier la langue depuis **au moins 2 ans**
être **non-fumeur**

HÉBERGEMENT famille **rétribuée** (inclus dans le coût du programme)

ÉCOLE minerval **officiel** pour non-résident (inclus dans le coût du programme)

CHOIX POSSIBLE âge limite plus **flexible**
choix de **région** ou **programme** de cours ou **discipline** sportive/artistique (voir détails p.24-25)

(*) Les tarifs sont donnés à titre indicatif et peuvent être modifiés sans préavis. Seuls sont valables les tarifs publiés sur le site www.wep.be. Une fois ton inscription validée, le prix est garanti.



AVANTAGES WEP INCLUS ! ★ ★ ★

- billet d'avion A/R
- assurance médicale
- garantie annulation de base
- 1 mois de cours de langue en ligne offert !

Les gens

Jusqu'à la Seconde Guerre mondiale, la majeure partie des immigrants venait de Grande-Bretagne ou d'Europe. Puis, la population canadienne s'est encore enrichie après de nombreux flux migratoires en provenance d'Asie, d'Amérique du Sud et des Caraïbes. Aujourd'hui, la plupart des Canadiens ont des aïeux des 4 coins du monde.

Le Canadien est certainement moins expansif et plus modeste que son voisin américain, mais il n'en reste pas moins chaleureux et accueillant, plein d'humour et de gentillesse. Comme son voisin il aime les choses simples et se reconnaît peu dans certaines valeurs trop formelles de la vieille Europe. Il est cependant ouvert sur le monde grâce à sa population cosmopolite et à la cohabitation des communautés anglophones et francophones.

L'école

Les écoles varient fort en taille et en options de cours, mais elles sont toujours dotées d'infrastructures de qualité : bibliothèques, laboratoires scientifiques, matériel informatique, équipements sportifs et artistiques. L'année scolaire se divise en 2 semestres, de septembre à janvier et de février à juin.

Les études secondaires (*High School* ou *Secondary School*) englobent les années (*grades*) 9 à 12 (de 14 à 18 ans). Tu suivras les cours du lundi au vendredi, l'horaire peut varier mais c'est le plus souvent de 8h à 14h30. L'enseignement varie d'une province à l'autre, mais on étudie en général quatre matières de base et 2 ou 3 sujets facultatifs. L'après-midi est consacré aux activités extrascolaires au sein de l'école : *curling*, football, natation, hockey sur glace, théâtre, *band* (orchestre), *choral music*...

Exemples d'options au Canada (variable selon les écoles)

- **Orientation scientifique** : mathématiques, physique, chimie, anatomie, biologie, géologie.
- **Orientation classique et littéraire** : histoire, littérature, anglais, français, philosophie.
- **Orientation sociale et économique** : théorie et pratique des médias de masse, économie touristique, informatique, *business*, psychologie.
- **Activités sportives** : athlétisme, basketball, football, course à pied, *cheerleading*, golf, hockey sur glace, canoë, natation, rugby, mountain bike, volley-ball, ski, snowboard, lutte, la crosse, squash, baseball...

3 JOURS INOUBLIABLES À MONTRÉAL !



Si tu as demandé à être placé en Nouvelle-Écosse, au Manitoba ou dans le district de Central Okanagan en Colombie-Britannique, tu as la possibilité de prendre part à un séjour de 3 jours à Montréal avant le début de ton programme ! C'est l'occasion rêvée de passer des moments privilégiés avec d'autres participants, de faire connaissance... et de découvrir tous les charmes de cette métropole.

Sur place, nous nous occupons de tout : accompagnement pendant les 3 jours, transfert en bus depuis l'aéroport (et vers l'aéroport en fin de séjour), transports locaux, visites (Vieux-Montréal, Parc Jean Drapeau, le belvédère, etc.), logement... Le coût de ce *mini-trip* facultatif est d'environ 465 € (montant variable selon le taux de change). À la fin du *mini-trip*, nous aidons les participants à s'enregistrer pour leurs vols de correspondance vers leur famille d'accueil.

Note : Les dates de rentrée scolaire varient selon les districts. Si ton école canadienne exige ta présence avant le mini-trip de Montréal, WEP a l'obligation de respecter cette demande. Cela est peu fréquent, mais peut arriver. Dans ce cas WEP rembourse le coût du mini-trip à l'élève concerné si celui-ci s'y était inscrit.



Système scolaire

CANADA (anglophone)		BELGIQUE
Grade 9	(14-15 ans)	3 ^e secondaire
Grade 10	(15-16 ans)	4 ^e secondaire
Grade 11	(16-17 ans)	5 ^e secondaire
Grade 12	(17-18 ans)	6 ^e secondaire
Grade 12 + (Ontario)	(18 ans +)	-

"Bonjour, c'est Maxime. Cela fait très très longtemps que je voulais vous écrire mais avec l'université... Je voulais encore une fois vous dire que j'ai été très heureux d'avoir fait partie du programme pendant une merveilleuse année... Je pense souvent à WEP à cause des nombreux étudiants qui ont un sac à dos WEP à Louvain-la-Neuve où j'étudie..."

Maxime (Canada - Ontario)

Détails du programme :

Programme scolaire FLEX p.13

Le Programme scolaire FLEX

Au Canada, le programme est proposé exclusivement dans le cadre du **Programme scolaire FLEX** dans une école publique ou privée pour une durée d'une année, un semestre, un trimestre scolaire ou 8 semaines. Grâce au Programme scolaire FLEX, tu peux séjourner dans une région spécifique **OU** choisir une orientation académique particulière **OU** pratiquer ta discipline sportive/artistique favorite. Les frais de scolarité varient sensiblement en fonction de ton choix.

Pour toi, WEP a sélectionné une série de districts scolaires dans les différentes provinces/régions que nous te présentons ci-dessous. Le choix est effectué sur base d'un rapport qualité/prix équilibré. Nous privilégions les écoles dans les provinces/régions les plus populaires et/ou proposant des activités sportives ciblées comme par exemple le snowboard ou le hockey.

“Choisis ta région ou une orientation académique, sportive ou artistique !”

> Si ton choix se base sur une province/région de préférence, tu le mentionneras lors de ta pré-inscription.

> Si ton choix se base sur une orientation académique, un sport ou un type d'activité, nous t'invitons à prendre un rendez-vous individuel avec un membre de notre staff qui t'aidera à choisir l'école/région qui offrira l'orientation souhaitée.

À titre d'exemple, nous décrivons ici quelques régions disponibles, mais **n'hésite pas à nous contacter ou à nous rencontrer pour avoir des renseignements sur d'autres régions/districts scolaires.**



BON À SAVOIR !

Le Programme scolaire FLEX permet une plus grande garantie et flexibilité dans le choix de cours que le Programme scolaire classique. C'est pourquoi, nous te le recommandons vivement si tu souhaites partir pendant tes études secondaires et faire valider les mois d'études passés à l'étranger dans le cadre du programme EXPEDIS (détails p.10-11).



Prends contact dès aujourd'hui avec l'un de nos conseillers spécialisés! Ensemble, vous définirez le programme qui TE correspond.

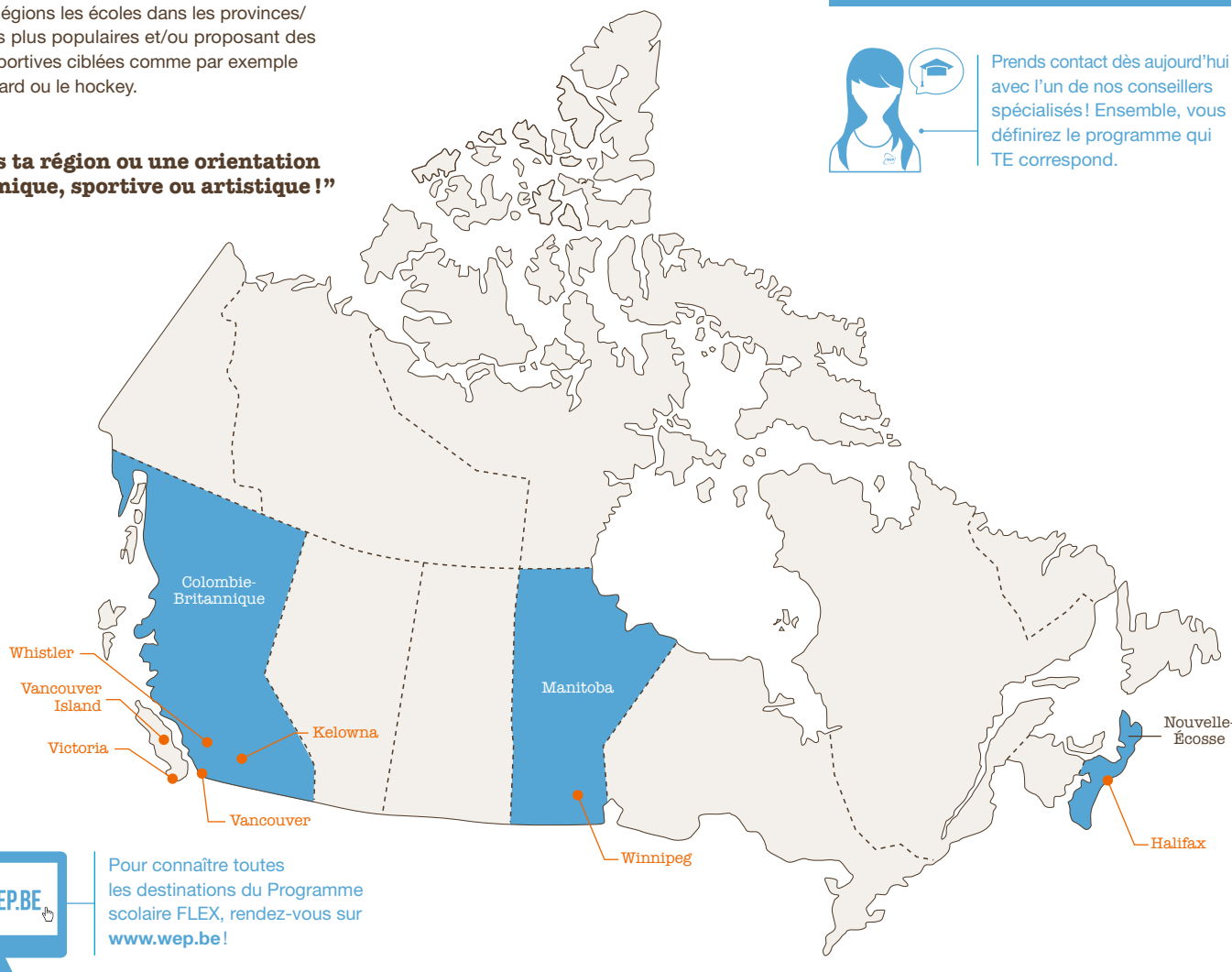

Pour connaître toutes les destinations du Programme scolaire FLEX, rendez-vous sur www.wep.be!



→ NOS DESTINATIONS FAVORITES EN PROGRAMME SCOLAIRE FLEX

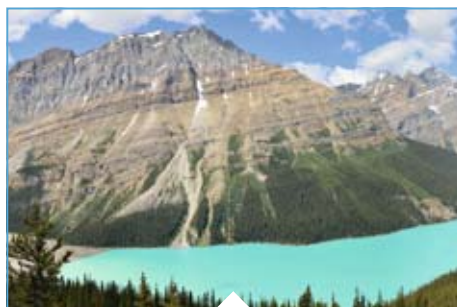

COLOMBIE-BRITANNIQUE

La région de Vancouver

Vancouver se situe sur la côte ouest, à proximité de la frontière avec les États-Unis. C'est une des plus grandes villes du Canada et l'une des plus belles et des plus accueillantes du monde. De nombreuses écoles de qualité sont disponibles dans la région de Vancouver que ce soit à l'ouest, au nord ou dans le centre de la ville.

La région montagneuse de Whistler

À une heure de route au nord de Vancouver se trouvent les magnifiques montagnes qui ont accueilli les Jeux Olympiques d'hiver de 2010. Des paysages à couper le souffle et un environnement idéal pour les amateurs de grand air et de sports de glisse! Les districts scolaires de la région mettent l'accent sur l'intégration du jeune au sein de sa famille d'accueil et sur la pratique du sport, que ce soit le ski ou d'autres sports de montagne.

Vancouver Island

La très jolie Vancouver Island s'étend sur plus de 500 km et se situe non loin de la ville qui lui a donné son nom. **Victoria**, qui se trouve sur Vancouver Island, est la capitale de la Colombie-Britannique. Ville tranquille, propre et sûre de 350.000 habitants, c'est endroit idéal pour étudier en toute tranquillité. Le climat est tempéré, on y trouve un grand choix d'activités en plein air et d'événements culturels souvent liés à la tradition maritime.

WEP travaille aussi avec des écoles situées dans d'autres zones de la Colombie-Britannique, qui sont réparties dans des régions magnifiques. Ces écoles, situées dans des environnements plus ruraux, ont l'avantage de ne compter qu'un petit nombre d'élèves étrangers et d'offrir des frais d'inscriptions plus abordables, comme le district scolaire de Central Okanagan.



ONTARIO

Ottawa est la capitale du pays. Elle se situe dans le sud-est de la province de l'Ontario. Malgré ses près d'1 millions d'habitants, Ottawa est une ville à l'atmosphère détendue, où il fait bon vivre. La destination idéale pour combiner vie culturelle et activités en plein air dans la nature environnantes (kayak, vélo, ski...).

MANITOBA

La province de Manitoba se situe au centre du Canada. Réputée pour son air pur et son ciel bleu, elle jouit d'une nature sauvage et de paysages à couper le souffle. Avec plus de 100.000 lacs, en été le Manitoba est l'endroit rêvé pour la pratique de sports nautiques comme la natation, la pêche ou encore le canoë. **Winnipeg** en est la capitale. Il s'agit d'une ville moderne d'environ 650.000 habitants, qui réunit tous les avantages d'un environnement urbain à taille humaine.



"Votre coordinateur est un ami. Vous verrez que même si c'est dur quelques fois, vous serez vraiment fiers de ce que vous faites. Si j'ai pu le faire, vous pouvez le faire!"

Astrid (Canada - Colombie-Britannique)



NOUVELLE-ÉCOSSE

Cette province, avec sa capitale **Halifax**, est située sur la côte est du Canada, à moins de 2 heures de vol de Toronto et de Boston. Il y a seulement 1 million d'habitants sur un territoire d'environ 55.000 km²! La presqu'île se trouve dans l'océan Atlantique et est reliée au continent canadien par une étroite bande de terre. La Nouvelle-Écosse, c'est le Canada authentique, une région riche en nature, fortement boisée et parcourue par de nombreuses rivières.

La province est subdivisée en 7 districts scolaires avec un bureau provincial qui attribue les dossiers des candidats internationaux aux différentes écoles en fonction de leur profil et de leurs centres d'intérêts. Ces écoles se trouvent aussi bien dans les zones urbaines que rurales. De nombreux participants WEP choisissent la Nouvelle-Écosse et apprécient toujours plus cette région, notamment pour la large gamme de cours proposés et les nombreuses possibilités d'activités sportives et extrascolaires.

AUSTRALIE



Voir aussi:
> Académix p.58
> Autres programmes scolaires combinés p.60
> Études supérieures p.64



CAPITALE	Canberra ACT (Australian Capital Territory)
LANGUE	Anglais
POPULATION	± 23 millions
MONNAIE	Dollar australien

Le pays

Le pays "down under" ou "Oz" pour les intimes, offre une nature fantastique mais parfois hostile, qui côtoie des villes ultramodernes comme Sydney ou Melbourne. L'Australie est la plus grande île du monde, mais sa densité de population est en revanche l'une des plus faibles, avec un peu plus de 2 habitants au km². La majeure partie du territoire est désertique ou semi-aride (l'*outback*), seules les zones littorales du sud-ouest et du sud-est bénéficient d'un climat tempéré. C'est là que vivent la majorité des Australiens.

L'isolement de l'Australie a permis le développement d'un écosystème unique. Véritable réserve naturelle, le pays abrite d'innombrables espèces animales et végétales endémiques: kangourous, wombats, émeus, koalas, ornithorynques... Sans oublier les incontournables eucalyptus (il en existe près de 700 variétés!) qui jalonnent les paysages australiens.

Les gens

Décontractés et chaleureux, les Australiens vivent selon l'éthique du *No Worries*, pas étonnant que leur pays soit le paradis du surf et du *barbie* (le barbecue local)! Ils ont beaucoup d'humour, apprécient l'autodérision et la simplicité, et traitent toujours les autres d'égal à égal. Tu seras vite considéré comme leur *mate* (ami), et pourras peut-être être surpris de leur côté très direct lorsqu'ils s'adressent à toi.



PENDANT LES VACANCES!

Pars **8 semaines** ou **1 trimestre** scolaire pendant les vacances d'été et réintègre ton école en Belgique avant la fin du mois de septembre avec un simple accord de ton école belge!

DÉPART PENDANT LES ÉTUDES SECONDAIRES

PROGRAMME SCOLAIRE CLASSIQUE

ÂGE	min. 15 ans et ne pas avoir 19 ans pendant le séjour
DURÉE / TARIFS <small>(détails p.66-67)</small>	8 semaines : 4.790 €* 1 trimestre scolaire: 5.680 €* 1 semestre scolaire: 8.110 €* 1 année scolaire: 10.030 €*
DÉPART	8 semaines : entre fin juin et mi-juillet trimestre ou semestre : entre fin juin et mi-juillet ou mi-janvier / février année : entre fin juin et mi-juillet
CONDITIONS	avoir des résultats satisfaisants étudier la langue depuis au moins 2 ans être non-fumeur
Si EXPEDIS <small>(détails p.10-11)</small>	possible pendant la 3 ^e , 4 ^e , 5 ^e (8 semaines, trimestre ou semestre) ou 6 ^e (8 semaines ou trimestre) obtenir l' accord de ton école belge
HÉBERGEMENT	famille bénévole
ÉCOLE	généralement bénévole (si minerval applicable, inclus dans le coût du programme)

PROGRAMME SCOLAIRE FLEX Recommandé dans le cadre du programme EXPEDIS

ÂGE	min. 15 ans et moins de 19 ans au moment du départ
DURÉE / TARIFS <small>(détails p.66-67)</small>	1 trimestre scolaire: 7.790 €* (à partir de) 1 semestre scolaire: 11.950 €* (à partir de) 1 année scolaire (3 <i>terms</i>): 16.670 €* (à partir de) 1 année scolaire (4 <i>terms</i>): 20.680 €* (à partir de)
DÉPART	trimestre ou semestre : entre fin juin et mi-juillet ou mi-janvier / février année (3 ou 4 <i>terms</i>): entre fin juin et mi-juillet
CONDITIONS	avoir des résultats satisfaisants étudier la langue depuis au moins 2 ans être non-fumeur
Si EXPEDIS <small>(détails p.10-11)</small>	possible pendant la 3 ^e , 4 ^e , 5 ^e (trimestre ou semestre) ou 6 ^e (trimestre) obtenir l' accord de ton école belge
HÉBERGEMENT	famille rétribuée (inclus dans le coût du programme)
ÉCOLE	minerval officiel pour non-résident (inclus dans le coût du programme)
CHOIX POSSIBLE	choix de région ou programme de cours ou discipline sportive/artistique (voir détails p.28-29)

(* Les tarifs sont donnés à titre indicatif et peuvent être modifiés sans préavis. Seuls sont valables les tarifs publiés sur le site www.wep.be. Une fois ton inscription validée, le prix est garanti.



AVANTAGES WEP INCLUS! ★★ ★

- billet d'avion A/R
- assurance voyage
- garantie annulation de base
- 1 mois de cours de langue en ligne offert!

Amoureux de sport, ils sont dingues de rugby et de footy, sport typiquement australien, sorte de croisement entre le foot et le rugby. Malgré un héritage anglais bien présent, la société australienne se distingue surtout par son multiculturalisme: elle incarne le brassage des genres, des styles, des origines et des langues.

L'école

Selon les États, la durée de l'enseignement obligatoire varie: jusqu'à 15, 16 ou 17 ans. Les études secondaires durent de 5 à 6 ans et on parle de *High School* ou *Secondary School*. Toutes les écoles secondaires ont l'obligation de proposer un ensemble de cours dans les 8 orientations suivantes: anglais, mathématiques, sciences sociales, sciences, arts, langues étrangères, technologie et éducation physique.

"I had the time of my life in Australia, the only bad thing was that I had to leave!"

Amélie (Australie)

Exemples d'options en Australie (variable selon les écoles)

- **Langues et lettres:** histoire, anglais, littérature, linguistique, philosophie.
- **Sciences:** chimie, physique, biologie, géologie, informatique, biologie marine, technologie industrielle, mathématiques.
- **Sociologie:** culture aborigène, économie sociale, géographie, religion.
- **Arts:** danse, théâtre, musique, mode.
- **Économie:** comptabilité, management, administration, tourisme.
- **Langues étrangères:** japonais, chinois, italien, allemand, français.

Dans la grande majorité des cas, les écoles secondaires offrent, en plus de ces 8 matières fondamentales, de nombreuses autres possibilités d'options, ainsi qu'un accès aisé aux nouvelles technologies et aux laboratoires de sciences.

À la fin du secondaire, les étudiants passent un examen qui atteste de la réussite du cycle d'études. La réussite de cet examen conditionne l'accès à l'université.

L'année scolaire est divisée en 4 trimestres (*terms*), séparés par des périodes de vacances de 2 semaines, en plus de la période des vacances d'été. Les cours ont lieu du lundi au vendredi. Tu te rends à ton école locale vers 8h30/9h et termines les cours vers 15h/15h30. L'année scolaire en Australie est décalée. Elle commence début février et se termine fin novembre, avec 2 mois de vacances d'été en décembre et en janvier. Cependant, grâce à WEP, tu peux effectuer une année en phase avec notre cycle.



Système scolaire

AUSTRALIE

- Year 9 (14-15 ans)
- Year 10 (15-16 ans)
- Year 11 (16-17 ans)
- Year 12 (17-19 ans)

BELGIQUE

- 3^e secondaire
- 4^e secondaire
- 5^e secondaire
- 6^e secondaire

DÉPART À LA FIN DES ÉTUDES SECONDAIRES

PROGRAMME SCOLAIRE CLASSIQUE

- ÂGE** min. 15 ans et ne pas avoir 19 ans pendant le séjour
- DURÉE / TARIFS** (détails p.66-67)
 - 1 trimestre scolaire: 6.080 €*
 - 1 semestre scolaire: 8.510 €*
 - 1 année scolaire: 10.430 €*
- DÉPART** trimestre ou semestre ou année: entre fin juin et mi-juillet
- CONDITIONS** avoir des résultats satisfaisants étudier la langue depuis au moins 2 ans être non-fumeur
- HÉBERGEMENT** famille bénévole
- ÉCOLE** généralement bénévole (si minerval applicable, inclus dans le coût du programme)

PROGRAMME SCOLAIRE FLEX

- ÂGE** min. 15 ans et moins de 19 ans au moment du départ
- DURÉE / TARIFS** (détails p.66-67)
 - 1 trimestre scolaire: 7.790 €* (à partir de)
 - 1 semestre scolaire: 11.950 €* (à partir de)
 - 1 année scolaire (3 *terms*): 16.670 €* (à partir de)
 - 1 année scolaire (4 *terms*): 20.680 €* (à partir de)
- DÉPART** trimestre ou semestre ou année (3 ou 4 *terms*): entre fin juin et mi-juillet
- CONDITIONS** avoir des résultats satisfaisants étudier la langue depuis au moins 2 ans être non-fumeur
- HÉBERGEMENT** famille rétribuée (inclus dans le coût du programme)
- ÉCOLE** minerval officiel pour non-résident (inclus dans le coût du programme)
- CHOIX POSSIBLE** choix de région ou programme de cours ou discipline sportive/artistique (voir détails p.28-29)

(* Les tarifs sont donnés à titre indicatif et peuvent être modifiés sans préavis. Seuls sont valables les tarifs publiés sur le site www.wep.be. Une fois ton inscription validée, le prix est garanti.



Comparatif détaillé p. 12-13

Programme scolaire classique

Programme scolaire FLEX

Le Programme scolaire FLEX

Outre le Programme scolaire classique, WEP t'offre la possibilité de participer à un **Programme scolaire FLEX** dans une école publique ou privée en Australie pour une durée d'une année, un semestre ou un trimestre scolaire. Grâce au Programme scolaire FLEX, tu peux séjourner dans une région spécifique **OU** choisir une orientation académique particulière **OU** pratiquer ta discipline sportive/artistique favorite. Les frais de scolarité varient sensiblement en fonction de ton choix.

Pour toi, WEP a sélectionné une série d'écoles dans les différents États que nous te présentons ci-dessous. Le choix est effectué sur base d'un rapport qualité/prix équilibré. Nous privilégions les écoles dans les États les plus populaires et/ou proposant des activités sportives ciblées comme par exemple le surf, le tennis ou le hockey.

- > Si ton choix se base sur un État de préférence, tu le mentionneras lors de ta pré-inscription.
- > Si ton choix se base sur une orientation académique, un sport ou un type d'activité, nous t'invitons à prendre un rendez-vous individuel avec un membre de notre staff qui t'aidera à choisir l'école/région qui offrira l'orientation souhaitée.

À titre d'exemple, nous décrivons ici quelques régions disponibles, mais **n'hésite pas à nous contacter ou à nous rencontrer pour avoir des renseignements sur d'autres régions/districts scolaires.**



BON À SAVOIR !

- Le Programme scolaire FLEX permet une plus grande garantie et flexibilité dans le choix de cours que le Programme scolaire classique. C'est pourquoi, nous te le recommandons vivement si tu souhaites partir pendant tes études secondaires et faire valider les mois d'études passés à l'étranger dans le cadre du programme EXPEDIS (détails p.10-11).
- Les jeunes qui étudient dans le cadre d'un Programme scolaire FLEX ont le droit d'avoir un job d'étudiant sur place (jusqu'à 20h/sem.) pendant la période scolaire.

"Choisis ta région ou une orientation académique, sportive ou artistique !"

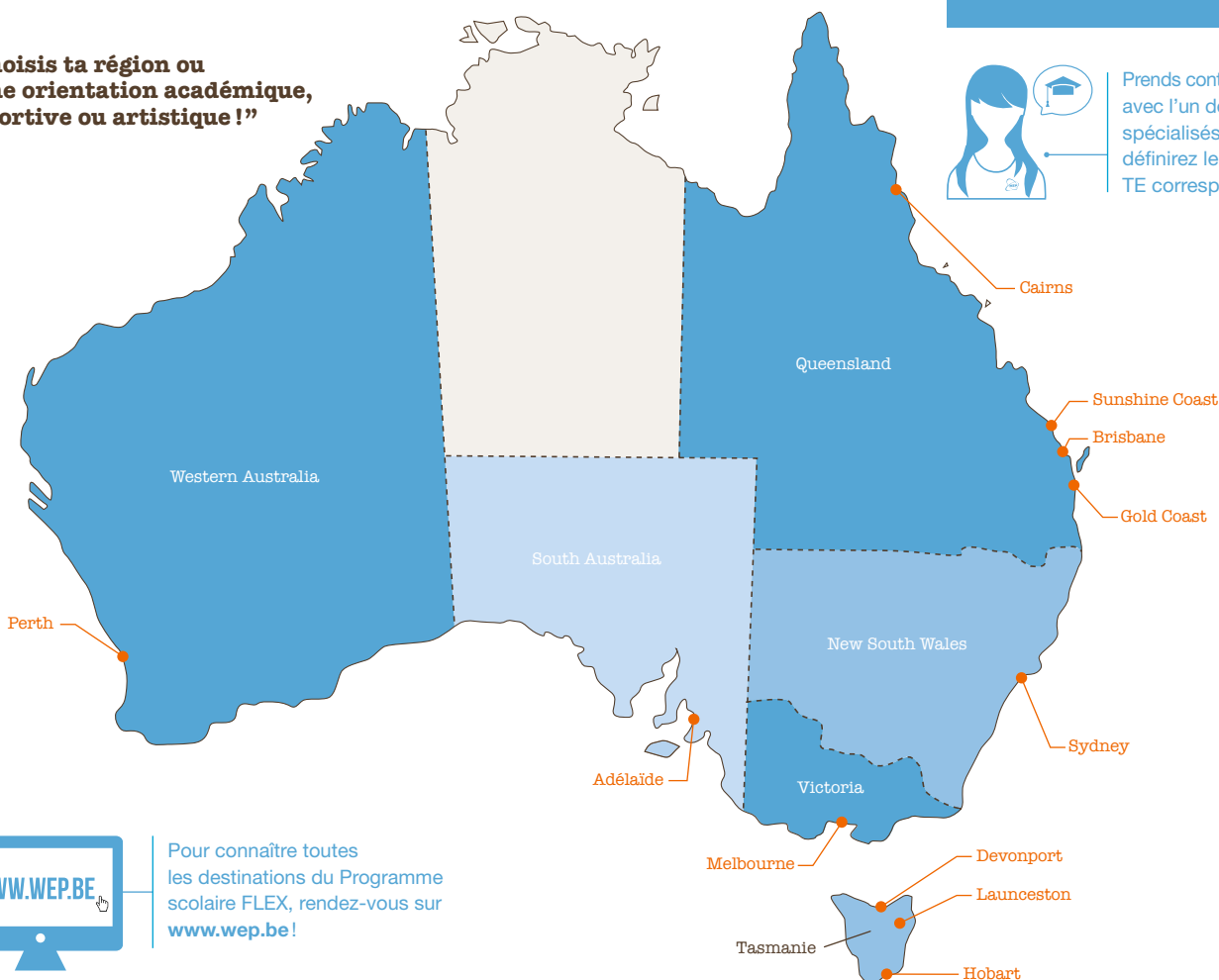

Prends contact dès aujourd'hui avec l'un de nos conseillers spécialisés! Ensemble, vous définirez le programme qui TE correspond.



Pour connaître toutes les destinations du Programme scolaire FLEX, rendez-vous sur www.wep.be!



→ NOS DESTINATIONS FAVORITES EN PROGRAMME SCOLAIRE FLEX



QUEENSLAND

Le climat chaud et ensoleillé du Queensland lui a valu le surnom de *Sunshine State*. Ses milliers de kilomètres de plages dorées en font la destination des activités nautiques par excellence!

Brisbane est une ville internationale et moderne. Certains établissements ont mis en place des programmes particuliers appelés *Excellence Programs*: ils proposent des cours de sport donnés par des entraîneurs professionnels, destinés aux jeunes jouissant déjà d'une certaine expérience dans leur domaine (danse, football, tennis, golf, cricket, rugby, athlétisme).

Réputée pour ses attraits touristiques, **Cairns** est la principale porte d'entrée vers la Grande Barrière de Corail. Les écoles de la région proposent des options variées: études marines et aquatiques, musique, beach volley, golf, équitation, etc.

La **Sunshine Coast** se situe à une heure de route au nord de Brisbane. Son climat idéal et la proximité de l'océan influencent le choix des cours: biologie marine et sports nautiques (natation, surf, voile, water-polo, canoë, plongée, etc.) sont au programme!

La **Gold Coast** se situe à environ 90 km au sud de Brisbane. C'est une des régions les plus touristiques du pays, célèbre notamment pour le district de *Surfers Paradise*.

"REGIONAL HIGH SCHOOL PROGRAM"

Le programme régional ou *Regional Program*, proposé par le Département de l'Enseignement du Queensland, du New South Wales et du South Australia vous offre la possibilité de vivre l'expérience d'un programme scolaire dans des lieux uniques, à moindre coût, car plus éloignés des grands centres urbains. Les places disponibles pour ce programme sont limitées, nous vous conseillons donc vivement d'envoyer votre demande d'inscription au plus vite!



VICTORIA

Plus petit État d'Australie, le Victoria possède néanmoins une diversité de paysages à couper le souffle: côtes rocheuses, déserts, forêts tropicales et même montagnes enneigées! **Melbourne**, la capitale, est une cité multiculturelle et cosmopolite. Les quartiers chinois, italien, grec ou encore indien confèrent à la ville une atmosphère vibrante, véritable incarnation de l'esprit australien!



SOUTH AUSTRALIA

Adélaïde est la capitale du South Australia, c'est une ville à taille humaine, moderne et multiculturelle: l'endroit idéal pour vivre son expérience australienne. La ville est entourée de parcs, de collines, de vignobles et de longues plages. Le South Australia propose un large éventail d'écoles dans lesquelles le petit nombre d'élèves par classe favorise l'interaction avec les professeurs.

WESTERN AUSTRALIA

Le Western Australia est le plus grand État d'Australie. Il occupe environ un tiers du territoire, quasiment tout l'ouest du pays. Bordé au nord par l'Océan Indien et au sud par la grande baie australienne, on y retrouve les plus belles plages et les spots de surf les plus prisés. La majorité de la population habite **Perth**, la capitale, ou ses alentours.



NEW SOUTH WALES

Le New South Wales est un État magnifique où cohabitent plages sublimes, parcs nationaux et même stations de ski! Malgré ses 4,7 millions d'habitants, la capitale, **Sydney**, reste une ville agréable où il fait bon vivre. Les écoles de l'État fournissent un environnement d'étude idéal: infrastructures sportives, bibliothèques, laboratoires de sciences et de langues, salles de conférence et de spectacle.

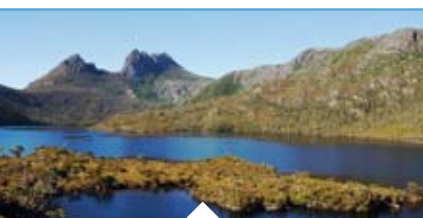

TASMANIE

Située au large du Victoria, la Tasmanie est un État constitué par l'île principale et plus de 1.000 îles secondaires. Les parcs, zones protégées et réserves naturelles recouvrent plus de 30% du territoire. Un vrai paradis pour les amoureux de la nature et de la vie en plein air! Tu as le choix entre les régions d'**Hobart** (la capitale de l'État), **Launceston** et **Devonport**.

NOUVELLE-ZÉLANDE



Voir aussi :
> Autres programmes scolaires combinés p.60



CAPITALE	Wellington
LANGUE	Anglais
POPULATION	± 4,5 millions
MONNAIE	Dollar néo-zélandais

Le pays

Le pays des Kiwis et des All Blacks (légendaire équipe de rugby) est l'un des derniers territoires découverts par l'homme, et de ce fait, l'une des plus jeunes nations au monde. C'est aussi une contrée fabuleuse de l'Océanie, composée de 2 îles principales (*South Island* où se trouve Christchurch et *North Island* où se trouvent Auckland et Wellington, la capitale) et de nombreuses îles beaucoup plus petites (Stewart Island, Chatham Island...). Isolée géographiquement, la Nouvelle-Zélande se situe à 2.000 km des côtes australiennes : les 2 pays sont séparés par la mer Tasman. Cet isolement a permis le développement d'une faune et d'une flore endémiques riches et variées comme le kiwi, cet oiseau terrestre qui est devenu le symbole du pays et qui figure même sur les pièces de monnaie néo-zélandaises !

L'île du Sud est partagée dans toute sa longueur par les *Southern Alps*, dont le point culminant, le mont Cook, s'élève à 3.754 mètres d'altitude.

L'île du Nord est marquée par son volcanisme et son activité géothermique. Ces paysages accidentés ont séduit de nombreuses reprises les studios de cinéma, qui leur ont dédié de nombreux films, comme le légendaire "Seigneur des Anneaux". Destination du sport extrême et du tourisme d'aventure, le pays des Kiwis accorde une grande place aux manifestations sportives en tout genre : rugby, cricket, football, hockey, ski, snowboard, surf, kayak... Que ce soit en supporter ou en *performer*, toutes ces disciplines y sont brillamment représentées.



PENDANT LES VACANCES !

Pars **1 trimestre** scolaire pendant les vacances d'été et réintègre ton école en Belgique avant la fin du mois de septembre avec un simple accord de ton école belge !

DÉPART PENDANT LES ÉTUDES SECONDAIRES

PROGRAMME SCOLAIRE FLEX

Recommandé dans le cadre du programme EXPEDIS

ÂGE	min. 15 ans et moins de 19 ans au moment du départ
DURÉE / TARIFS <small>(détails p.66-67)</small>	1 trimestre scolaire : 7.720 €* (à partir de) 1 semestre scolaire : 11.640 €* (à partir de) 1 année scolaire (3 <i>terms</i>) : 16.710 €* (à partir de) 1 année scolaire (4 <i>terms</i>) : 19.940 €* (à partir de)
DÉPART	trimestre ou semestre : juillet ou mi-janvier / février année (3 ou 4 <i>terms</i>) : juillet
CONDITIONS	avoir des résultats satisfaisants étudier la langue depuis au moins 2 ans être non-fumeur
Si EXPEDIS <small>(détails p.10-11)</small>	possible pendant la 3 ^e , 4 ^e , 5 ^e (trimestre ou semestre) ou 6 ^e (trimestre) obtenir l' accord de ton école belge
HÉBERGEMENT	famille rétribuée (inclus dans le coût du programme)
ÉCOLE	minerval officiel pour non-résident (inclus dans le coût du programme)
CHOIX POSSIBLE	choix de région ou programme de cours ou discipline sportive/artistique (voir détails p.32-33)

DÉPART À LA FIN DES ÉTUDES SECONDAIRES

PROGRAMME SCOLAIRE FLEX

ÂGE	min. 15 ans et moins de 19 ans au moment du départ
DURÉE / TARIFS <small>(détails p.66-67)</small>	1 trimestre scolaire : 7.720 €* (à partir de) 1 semestre scolaire : 11.640 €* (à partir de) 1 année scolaire (3 <i>terms</i>) : 16.710 €* (à partir de) 1 année scolaire (4 <i>terms</i>) : 19.940 €* (à partir de)
DÉPART	trimestre ou semestre : juillet ou mi-janvier / février année (3 ou 4 <i>terms</i>) : juillet
CONDITIONS	avoir des résultats satisfaisants étudier la langue depuis au moins 2 ans être non-fumeur
HÉBERGEMENT	famille rétribuée (inclus dans le coût du programme)
ÉCOLE	minerval officiel pour non-résident (inclus dans le coût du programme)
CHOIX POSSIBLE	choix de région ou programme de cours ou discipline sportive/artistique (voir détails p.32-33)

(* Les tarifs sont donnés à titre indicatif et peuvent être modifiés sans préavis. Seuls sont valables les tarifs publiés sur le site www.wep.be. Une fois ton inscription validée, le prix est garanti.



AVANTAGES WEP INCLUS ! ★ ★ ★

- billet d'avion A/R
- assurance voyage
- garantie annulation de base
- 1 mois de cours de langue en ligne offert !

Les gens

La Nouvelle-Zélande compte 4,5 millions d'habitants dont une grande majorité de descendants des colons anglais. Les premiers occupants de ce territoire magnifique sont les Maoris, un peuple aborigène aux racines polynésiennes. Ils représentent aujourd'hui 15% de la population néo-zélandaise, caractérisée par son multiculturalisme. La chaleur de l'été néo-zélandais va de pair avec la chaleur humaine des habitants. Hospitaliers et accueillants, ils sont les premiers à vouloir découvrir de nouvelles cultures. Mais ils sont aussi connus pour leur caractère rude et indépendant. La vie est prise avec recul, le Néo-Zélandais, à l'instar de l'Australien, est une personne très *relax*, mais les habitudes et traditions anglaises restent bien présentes.

L'école

En Nouvelle-Zélande, la scolarité est obligatoire de 5 à 16 ans. Les jeunes Néo-Zélandais fréquentent la *primary school* de 5 à 12 ans, puis la *secondary school* de 13 à 17-18 ans.



"As soon as I landed, I knew this one year would change everything. It is a great feeling, a new start. You're the master of your exchange, and with patience and kindness, respect and honesty, this year can be the best of your life. How many people can remember what year was the best one of their life? I can, and that year was in the amazing country of New Zealand. Be yourself. Be honest, and always remember that this was your dream and so even if it is hard, it is a part of your dream. And every single part of a dream is just pure happiness."

Alizé (Nouvelle-Zélande)

Le système scolaire néo-zélandais met l'accent sur le bien-être et l'épanouissement des élèves. Un certain nombre d'éléments sont particulièrement importants dans l'organisation de l'enseignement :

1. L'organisation autonome des études et le sérieux des élèves.
2. La capacité d'analyser des informations, d'en débattre et d'en tirer des conclusions.
3. La relation avec le corps professoral moins formelle qu'en Europe.
4. La participation en classe : on encourage les élèves à poser des questions et à exprimer leurs idées.
5. L'évaluation des élèves, qui est flexible et basée sur des niveaux de réflexion. Ce sont les enseignants qui sont chargés de concevoir des évaluations pour chaque niveau de réflexion.

Pendant les 2 premières années de *secondary school* (9th grade et 10th grade), tous les élèves suivent des cours obligatoires tels que l'anglais ou le maori, les études sociales, les sciences, les mathématiques et le sport ainsi qu'un certain nombre de cours à option.

Pendant les 3 dernières années de *secondary school*, les élèves ont la possibilité de passer des examens. Ils obtiennent ensuite un certificat national qui atteste des résultats obtenus : le NCEA, *National Certificate of Educational Achievement*. D'autres types de diplômes existent, comme les brevets d'aptitude professionnelle, spécialisés dans le tourisme ou la mécanique par exemple.



Les certificats sont attribués selon les résultats obtenus par les élèves à chaque cours, et en tenant compte de caractéristiques spécifiques.

Afin de pouvoir atteindre le 3^e niveau (Université ou *College*), les élèves doivent obtenir un certain nombre de points dans chaque matière, en plus d'autres exigences spécifiques en fonction des établissements.

Le port de l'uniforme est obligatoire dans toutes les écoles néo-zélandaises (sauf, en général, en dernière année de *secondary school*).

Les cours ont lieu du lundi au vendredi. Tu commences ta journée vers 8h45 et la termine vers 15h30, avec une pause d'une heure consacrée au repas du midi, et deux pauses plus courtes en milieu de matinée et dans l'après-midi. Chaque cours dure en moyenne 50 minutes. Les activités extrascolaires occupent une place très importante dans la vie des étudiants néo-zélandais : après les cours, l'après-midi est souvent consacré à la pratique d'un sport ou d'une activité, généralement en plein air.

L'année scolaire est décalée chez les Kiwis. Elle commence fin janvier et se termine début décembre. Cependant grâce à WEP tu as la possibilité d'effectuer une année de juillet à fin juin.



Système scolaire

NOUVELLE-ZÉLANDE

- 9th grade (13-14 ans)
- 10th grade (14-15 ans)
- 11th grade (15-16 ans)
- 12th grade (16-17 ans)
- 13th grade (17-18 ans)

BELGIQUE

- 2^e secondaire
- 3^e secondaire
- 4^e secondaire
- 5^e secondaire
- 6^e secondaire

"Discovering the world. Making friends from all over the world for life. Becoming independent. Being part of a host family for a year. Enjoying wonderful landscape. An amazing experience which changes you for life..."

Gaëlle (Nouvelle-Zélande)



Détails du programme :

Programme scolaire FLEX p.13

Le Programme scolaire FLEX

En Nouvelle-Zélande, le programme est proposé exclusivement dans le cadre du **Programme scolaire FLEX** dans une école publique ou privée pour une durée d'une année, un semestre ou un trimestre scolaire. Grâce au Programme scolaire FLEX, tu peux séjourner dans une région spécifique **OU** choisir une orientation académique particulière **OU** pratiquer ta discipline sportive/artistique favorite. Les frais de scolarité varient sensiblement en fonction de ton choix.

Pour toi, WEP a sélectionné une série d'écoles dans les différentes régions que nous te présentons ci-après. Le choix est effectué sur base d'un rapport qualité/prix équilibré. Nous privilégions les écoles dans les régions les plus populaires et/ou proposant des activités sportives ciblées comme la voile ou le rugby.

- > Si ton choix se base sur une région de préférence, tu le mentionneras lors de ta pré-inscription.
- > Si ton choix se base sur une orientation académique, un sport ou un type d'activité, nous t'invitons à prendre un rendez-vous individuel avec un membre de notre staff qui t'aidera à choisir l'école/région qui offrira l'orientation souhaitée.

“Choisis ta région ou une orientation académique, sportive ou artistique !”



À titre d'exemple, nous décrivons ici quelques régions disponibles, mais **n'hésite pas à nous contacter ou à nous rencontrer pour avoir des renseignements sur d'autres régions/districts scolaires.**



BON À SAVOIR !

Le Programme scolaire FLEX permet une plus grande garantie et flexibilité dans le choix de cours que le Programme scolaire classique. C'est pourquoi, nous te le recommandons vivement si tu souhaites partir pendant tes études secondaires et faire valider les mois d'études passés à l'étranger dans le cadre du programme EXPEDIS (détails p.10-11).



Prends contact dès aujourd'hui avec l'un de nos conseillers spécialisés! Ensemble, vous définirez le programme qui TE correspond.



Pour connaître toutes les destinations du Programme scolaire FLEX, rendez-vous sur www.wep.be!



→ NOS DESTINATIONS FAVORITES EN PROGRAMME SCOLAIRE FLEX



L'ÎLE DU NORD

Auckland, sa périphérie et le North Shore

Avec environ 1 million d'habitants, **Auckland** est l'agglomération la plus importante de la Nouvelle-Zélande. Celle que l'on surnomme *the City of Sails* est caractérisée par son amour pour le nautisme - c'est la ville qui compte le plus de bateaux par habitant au monde - ainsi que par la diversité de sa population, liée à ses origines tribales et aux vagues d'immigration qui s'y sont succédées. WEP entretient d'étroites relations avec de nombreuses écoles de la région que ce soit en ville, en périphérie ou à **North Shore** accessible en bateau ou en voiture en une quinzaine de minutes depuis Auckland.

Bay of Islands

C'est la région la plus au nord de la Nouvelle-Zélande, où le climat est tempéré toute l'année. C'est l'une des plus belles régions du pays et grâce au vent favorable, c'est le lieu favori des passionnés de voile.

Bay of Plenty

Une baie magnifique à 4h de route d'Auckland. Le nombre limité d'élèves internationaux accueillis dans les écoles de cette région garantit à nos participants un excellent accueil et une véritable immersion dans la vie locale!

Wellington

C'est la capitale de la Nouvelle-Zélande. Connue pour l'intensité de sa vie culturelle, elle est également le centre politique du pays. Surnommée *Windy Welli*, pour les bourrasques de vent qui s'abattent parfois sur elle, **Wellington** offre à ses habitants une qualité de vie indéniable au cœur d'un écrin naturel de collines verdoyantes.



"My English is so much better than when I left Belgium and I have heaps of friends in New Zealand and even in other countries such as Japan... (...) I will never forget the awesome moments I spent with my family and my friends! This experience surely changed me and will be a great help for my future life!

Guillaume (Nouvelle-Zélande)



L'ÎLE DU SUD

Sans aucun doute la partie la plus spectaculaire et la plus pittoresque de la Nouvelle-Zélande. Le paysage, d'une diversité exceptionnelle, est une succession de fjords, de plages de vignobles, de chutes d'eau, de montagnes enneigées... Un vrai paradis pour les amoureux de la nature!

Christchurch

La ville la plus grande et la plus importante de l'Île Sud est **Christchurch**, également appelée *garden city* pour ses superbes jardins botaniques. En bord de mer et à 1h de route de la montagne la plus proche, Christchurch t'offre les joies de la vie maritime l'été et celles de la vie montagnarde l'hiver.

La côte Ouest

La région côtière la plus spectaculaire de Nouvelle-Zélande de par ses paysages époustoufflants : les fjords, les plages, les forêts et les montagnes.

La côte Est

Elle doit en partie sa renommée à la ville de **Dunedin** (120.000 habitants) qui abrite la plus ancienne université du pays. Outre les musées et le secteur artistique et culturel florissant, la région est particulièrement appropriée pour s'adonner à tout type d'activités en plein air.

La région du Sud

Queenstown porte bien son nom. À la fois reine de la glisse et reine de beauté, Queenstown est une ville majestueuse. Entourée par de splendides montagnes et par le lac Wakatipu, c'est la première station alpine du pays et la destination phare pour les amateurs de sensations fortes!



GRANDE-BRETAGNE



Voir aussi :
> Autres programmes scolaires combinés p.60
> Études supérieures p.65



CAPITALE Londres

LANGUE L'anglais est la langue officielle mais on parle aussi l'écossais et le gallois

POPULATION ± 58 millions

MONNAIE Livre Sterling

Le pays

La Grande-Bretagne est une île bordant la côte nord-ouest de l'Europe continentale, située à 34 km des côtes françaises. Pourtant, ce bras de mer qui nous sépare de nos voisins britanniques prend des allures d'Atlantique tant le dépaysement est total de l'autre côté de la Manche! La Grande-Bretagne désigne un ensemble politique et il convient de clarifier une confusion fréquente quant à ses différentes appellations: Royaume-Uni, Grande-Bretagne et Angleterre. Le Royaume-Uni de Grande-Bretagne et d'Irlande du Nord (en forme longue), est un État indépendant créé en 1801. Il est composé de la Grande-Bretagne (Angleterre, Écosse, pays de Galles), de l'Irlande du Nord et d'une dizaine d'autres îles (Lewis & Harris, Skye, Shetland, Mull, Anglesey...).

"AMAZING! I'm very grateful to have done this experience. I've learnt obviously English but I learnt about myself, to be open to everything, to meet some people with different culture and way of thinking. This year has changed my life."

Julie (Grande-Bretagne)

Les gens

Qu'ils soient Écossais, Anglais ou Gallois, les Britanniques ont un point commun, l'art de la folie mêlée à la tradition. Exubérants et traditionalistes, ils ont réussi l'alliage parfait des styles et des genres. Du *fish and chips* à la redingote en passant par la musique punk et les cathédrales gothiques, le *British* est avant tout un bon vivant! Devant un match de foot ou autour d'un traditionnel *afternoon tea*, l'humour et le sens de la dérision sont toujours au menu. N'oublie pas de tenir compte de cette particularité culturelle, mais aussi du ton de la voix et de l'expression du visage de ton interlocuteur: cela pourra t'éviter quelques malentendus!



DÉPART PENDANT LES ÉTUDES SECONDAIRES

PROGRAMME SCOLAIRE CLASSIQUE

ÂGE	min. 16 ans et moins de 19 ans au moment du départ
DURÉE / TARIFS <small>(détails p.66-67)</small>	1 trimestre scolaire : 8.770 €* 1 semestre scolaire : 9.600 €* 1 année scolaire : 10.470 €*
DÉPART	trimestre : septembre ou janvier (**) semestre : janvier (**) année : septembre
CONDITIONS	avoir des résultats satisfaisants étudier la langue depuis au moins 2 ans être non-fumeur
HÉBERGEMENT	famille rétribuée (inclus dans le coût du programme)
ÉCOLE	minerval officiel (inclus dans le coût du programme)

(**) Pour les départs en janvier, avoir **16 ans et 6 mois** au moment du départ.

PROGRAMME SCOLAIRE FLEX

ÂGE	min. 16 ans et moins de 19 ans au moment du départ
DURÉE / TARIFS <small>(détails p.66-67)</small>	8 semaines : 6.810 €* (à partir de) 1 trimestre scolaire : 10.240 €* (à partir de) 1 semestre scolaire : 12.890 €* (à partir de) 1 année scolaire : 14.350 €* (à partir de)
DÉPART	8 semaines ou trimestre : septembre ou janvier semestre : janvier année : septembre
CONDITIONS	avoir des résultats satisfaisants étudier la langue depuis au moins 2 ans être non-fumeur
HÉBERGEMENT	famille rétribuée (inclus dans le coût du programme)
ÉCOLE	minerval officiel pour non-résident (inclus dans le coût du programme)
CHOIX POSSIBLE	choix de région ou d' école (voir détails p.36-37)

(*) Les tarifs sont donnés à titre indicatif et peuvent être modifiés sans préavis. Seuls sont valables les tarifs publiés sur le site www.wep.be. Une fois ton inscription validée, le prix est garanti.



AVANTAGES WEP INCLUS ! ★ ★ ★

- assurance voyage
- garantie annulation de base
- 1 mois de cours de langue en ligne offert !

L'école

Le système scolaire britannique varie selon la région de Grande-Bretagne dans laquelle tu seras placé : Angleterre, Pays de Galles ou Écosse. L'école est obligatoire de 5 à 16 ans. Les étudiants fréquentent l'école secondaire, appelée *Secondary School*, de 11 à 16 ans, puis le *Sixth Form*, ou *College*, de 16 à 18 ans.

À l'âge de 16 ans, tous les étudiants passent l'examen du GCSE (*General Certificate of Secondary Education*) qui sanctionne la fin de la scolarité obligatoire. Après cet examen, ils peuvent interrompre leurs études ou poursuivre leur scolarité dans un *Sixth Form Centre*. Plusieurs types d'enseignements sont alors envisageables en fonction des aspirations des élèves : une insertion rapide dans la vie professionnelle ou la poursuite d'études supérieures à l'université.



À SAVOIR !

En Grande-Bretagne, les heures de cours sont très réduites, tu devras faire preuve d'autonomie aussi bien à l'école que pendant ton temps libre !

En Grande-Bretagne, tu commences ta journée avec un *breakfast* consistant composé de céréales, œufs, bacon, *sausages* et d'un verre de jus d'orange, du thé ou du café au lait. Après avoir revêtu ton uniforme, obligatoire dans la majorité des établissements, tu pars pour l'école. Ta journée commence à 9h et se termine vers 15h, avec une pause de 15 minutes en milieu de matinée et une pause *lunch* le midi. Chaque cours dure entre 45 minutes et 1h. L'après-midi est consacré aux devoirs et aux activités extrascolaires. Le soir, le repas se prend tôt, souvent avant 19h.

La famille d'accueil en Grande-Bretagne

Quel que soit l'organisme que tu choisis pour un séjour en Grande-Bretagne, tu dois savoir que les familles sont rémunérées, généralement sous la forme d'un forfait hebdomadaire inclus dans le coût du programme. Il peut arriver que cet apport financier soit une motivation importante dans ce pays, où il n'y a pas, comme aux États-Unis par exemple, une culture de l'accueil bénévole. Nous souhaitons être clairs afin que tes attentes par rapport aux familles d'accueil anglaises soient réalistes.

Tu choisiras 4 à 5 options parmi les suivantes (en fonction de ton niveau d'anglais et des disponibilités) :

- **Orientation scientifique :** *Mathematic/Engineering/Biology/Physics/Chemistry.*
- **Orientation classique et littéraire :** *English Language/English Literature/History/Geography.*
- **Orientation sociale et économique :** *Accountancy/Business Studies/Information Technology/Media Studies/Law/Health and Social Care/Sociology/Leisure and Tourism/Hospitality and Catering Psychology.*
- **Orientation artistique :** *Art/Film Studies/Music/Photography/Music Technology/Product Design/Theatre/Drama/Art Textiles.*

"It was a human experience that helped me to open my eyes on the world that surrounds me. I met amazing people that I will never forget, I would advise everyone to do it."

Pascale (Grande-Bretagne)

DÉPART À LA FIN DES ÉTUDES SECONDAIRES

PROGRAMME SCOLAIRE CLASSIQUE

ÂGE	min. 16 ans et moins de 19 ans au moment du départ
DURÉE / TARIFS <small>(détails p.66-67)</small>	1 trimestre scolaire : 8.970 €* 1 semestre scolaire : 9.810 €* 1 année scolaire : 10.680 €*
DÉPART	trimestre : septembre ou janvier (**) semestre : janvier (**) année : septembre
CONDITIONS	avoir des résultats satisfaisants étudier la langue depuis au moins 2 ans être non-fumeur
HÉBERGEMENT	famille rétribuée (inclus dans le coût du programme)
ÉCOLE	minerval officiel (inclus dans le coût du programme)

(**) Pour les départs en janvier, avoir **16 ans et 6 mois** au moment du départ.

PROGRAMME SCOLAIRE FLEX

ÂGE	min. 16 ans et moins de 19 ans au moment du départ
DURÉE / TARIFS <small>(détails p.66-67)</small>	8 semaines : 6.810 €* (à partir de) 1 trimestre scolaire : 10.240 €* (à partir de) 1 semestre scolaire : 12.890 €* (à partir de) 1 année scolaire : 14.350 €* (à partir de)
DÉPART	8 semaines ou trimestre : septembre ou janvier semestre : janvier année : septembre
CONDITIONS	avoir des résultats satisfaisants étudier la langue depuis au moins 2 ans être non-fumeur
HÉBERGEMENT	famille rétribuée (inclus dans le coût du programme)
ÉCOLE	minerval officiel pour non-résident (inclus dans le coût du programme)
CHOIX POSSIBLE	choix de région ou d' école (voir détails p.36-37)

(*) Les tarifs sont donnés à titre indicatif et peuvent être modifiés sans préavis. Seuls sont valables les tarifs publiés sur le site www.wep.be. Une fois ton inscription validée, le prix est garanti.



Comparatif détaillé p. 12-13

Programme scolaire classique | Programme scolaire FLEX

Le Programme scolaire FLEX

WEP t'offre la possibilité de participer à un **Programme scolaire FLEX** dans une école publique de Grande-Bretagne pour une durée d'une année, un semestre ou un trimestre scolaire. Grâce au Programme scolaire FLEX, tu peux séjourner dans une région spécifique **OU** choisir ton école (*).

Pour toi, WEP a sélectionné une série d'écoles dans les différents comtés que nous te présentons ci-après. Le choix est effectué sur base d'un rapport qualité/prix équilibré. Nous privilégions les écoles dans les comtés les plus populaires ou celles qui proposent une large gamme de cours ou d'options spécifiques.

> Nous sommes là pour t'aider à faire ton choix parmi les régions et écoles proposées afin de déterminer celle qui te correspond le plus en fonction de tes attentes et de la durée de ton programme : un trimestre, un semestre ou une année scolaire.

> À titre d'exemple, nous décrivons ici quelques comtés disponibles, mais nous t'invitons à **prendre un rendez-vous individuel avec un membre de notre staff pour discuter de ton projet ou avoir des renseignements sur les autres régions que nous pouvons te proposer.**



Prends contact dès aujourd'hui avec l'un de nos conseillers spécialisés! Ensemble, vous définirez le programme qui TE correspond.

(* Sous réserve de l'acceptation de ton dossier par le service d'admission de l'école choisie.

“Choisis ta région ou ton école!”

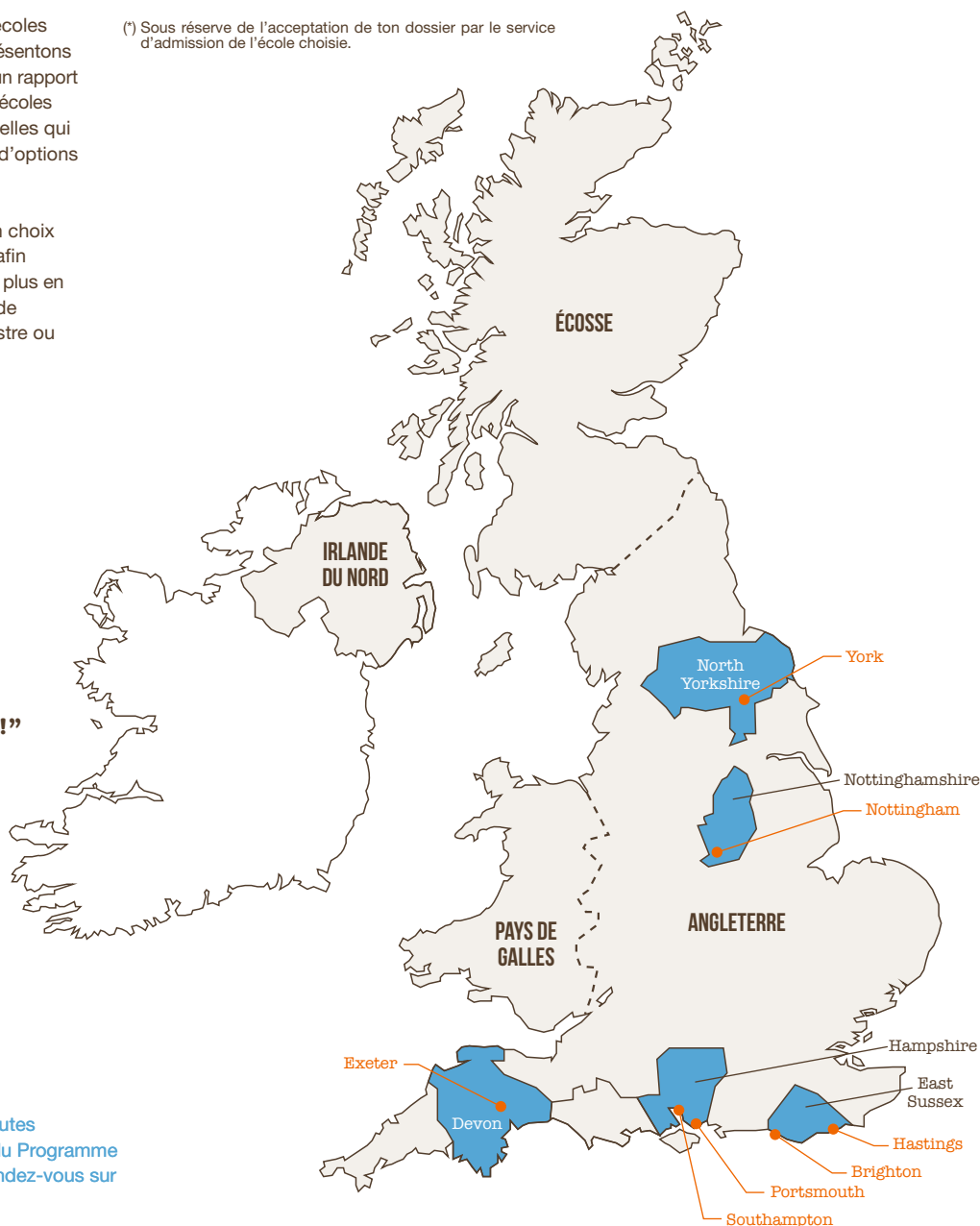

Pour connaître toutes les destinations du Programme scolaire FLEX, rendez-vous sur www.wep.be!



→ NOS DESTINATIONS FAVORITES EN PROGRAMME SCOLAIRE FLEX

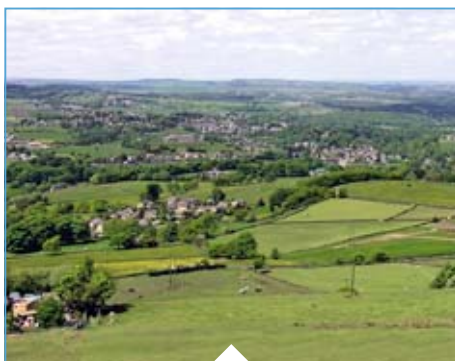

NORTH YORKSHIRE

Comté typiquement anglais prisé des randonneurs et des amateurs d'étendues sauvages, le North Yorkshire égrène ses collines verdoyantes parsemées de moutons, ses routes escarpées et ses villages en pierre figés par le temps. À **York**, tu conjuges les splendeurs du passé au dynamisme contemporain de cette ville universitaire de renom !



DEVON

Situé dans la pointe sud-ouest de l'Angleterre, le Devon est une région magnifique où le littoral de falaises côtoie des paysages de landes sauvages. C'est aussi le paradis des surfeurs et des amateurs de poissons et fruits de mer. À **Exeter**, tu profites d'une atmosphère paisible et détendue, à seulement 30 minutes de la plage.

NOTTINGHAMSHIRE

Le Nottinghamshire se situe en plein cœur de l'Angleterre, dans la région rurale des Midlands. **Nottingham** est la principale ville du comté et la 7^e ville la plus peuplée du Royaume-Uni. Le célèbre Robin des Bois a depuis longtemps déserté ses rues, et Nottingham est aujourd'hui une ville moderne et pleine de *peps*. La destination idéale pour les citadins !



HAMPSHIRE

Le Hampshire est un comté façonné par la mer. Tu apprécieras sans aucun doute l'atmosphère dynamique de **Southampton**, ville universitaire pleine de charme qui possède l'un des plus grands ports du pays. À **Portsmouth**, tu profites des nombreuses attractions de cette station balnéaire réputée qui vit au rythme paisible des ferries qui vont et viennent y faire escale.

"This experience was really interesting. I met new friends, lived in a new family, discovered a new culture, learned a new language and made a lot of visits... It has helped me to become more mature, independent. I really advise everybody to take part in such an experience. It changes your perception of the world..."

Julien (Grande-Bretagne)



EAST SUSSEX

Située à un peu plus d'une heure de la bouillonnante Londres, la région du Sussex est célèbre dans tout le pays pour ses stations balnéaires. De la paisible **Hastings** à la branchée **Brighton**, tu t'adonnes aux sports nautiques et profite de la vie culturelle intense de ces 2 destinations incontournables de la côte sud de l'Angleterre !



IRLANDE



Voir aussi :
> Academix p.58
> Autres programmes scolaires combinés p.60



CAPITALE Dublin

LANGUE Gaélique, anglais
(la plus parlée)

POPULATION ± 4,5 millions

MONNAIE Euro

Le pays

Connue pour sa nature sauvage et ses campagnes aussi paisibles que superbes, l'Irlande n'en est pas moins un pays très dynamique. Si les racines irlandaises restent ancrées dans des traditions fortes, son regard est tourné vers l'avenir. La première langue officielle du pays est le gaélique, mais elle est moins parlée que la seconde : l'anglais.

Les gens

Les Irlandais sont chaleureux, plein d'humour, et savent se tourner en dérision. Les valeurs familiales sont extrêmement importantes pour eux. Tu découvriras un peuple passionné de sport, dont les plus populaires sont le *hurling* et le *gaelic football* (une variante nationale du football), des gens pour qui le sens du contact semble inné, toujours prêts à rendre service ou à échanger quelques idées.

La famille d'accueil en Irlande

Quel que soit l'organisme que tu choisis pour un séjour en Irlande, tu dois savoir que les familles sont rémunérées, sous la forme d'un forfait hebdomadaire ou mensuel inclus dans le coût du programme. Il peut arriver que cet apport financier soit une motivation importante dans ce pays, où il n'y a pas, comme aux États-Unis par exemple, une culture de l'accueil bénévole. Nous souhaitons être clairs afin que tes attentes par rapport aux familles d'accueil irlandaises soient réalistes.



DÉPART PENDANT LES ÉTUDES SECONDAIRES

PROGRAMME SCOLAIRE CLASSIQUE

ÂGE	min. 15 ans et moins de 19 ans au moment du départ
DURÉE / TARIFS <small>(détails p.66-67)</small>	1 trimestre scolaire : 7.980 €* 1 semestre scolaire : 8.740 €* 1 année scolaire : 9.670 €*
DÉPART	trimestre : entre mi-août et début septembre ou janvier semestre : janvier année : entre mi-août et début septembre
CONDITIONS	avoir des résultats satisfaisants étudier la langue depuis au moins 2 ans être non-fumeur
Si EXPEDIS <small>(détails p.10-11)</small>	possible pendant la 3 ^e , 4 ^e , 5 ^e (trimestre, semestre ou année) ou 6 ^e (trimestre) obtenir l' accord de ton école belge
HÉBERGEMENT	famille rétribuée (inclus dans le coût du programme)
ÉCOLE	minerval officiel (inclus dans le coût du programme)

PROGRAMME SCOLAIRE FLEX Recommandé dans le cadre du programme EXPEDIS

ÂGE	min. 15 ans et moins de 19 ans au moment du départ
DURÉE / TARIFS <small>(détails p.66-67)</small>	1 trimestre scolaire : 8.690 €* (à partir de) 1 semestre scolaire : 10.170 €* (à partir de) 1 année scolaire : 12.940 €* (à partir de)
DÉPART	trimestre : entre mi-août et début septembre ou janvier semestre : janvier année : entre mi-août et début septembre
CONDITIONS	avoir des résultats satisfaisants étudier la langue depuis au moins 2 ans être non-fumeur
Si EXPEDIS <small>(détails p.10-11)</small>	possible pendant la 3 ^e , 4 ^e , 5 ^e (trimestre ou semestre) ou 6 ^e (trimestre) obtenir l' accord de ton école belge
HÉBERGEMENT	famille rétribuée (inclus dans le coût du programme)
ÉCOLE	minerval officiel pour non-résident (inclus dans le coût du programme)
CHOIX POSSIBLE	choix de région ou d' école (voir détails p.40-41)

(* Les tarifs sont donnés à titre indicatif et peuvent être modifiés sans préavis. Seuls sont valables les tarifs publiés sur le site www.wep.be. Une fois ton inscription validée, le prix est garanti.



AVANTAGES WEP INCLUS ! ★ ★ ★

- assurance voyage
- garantie annulation de base
- 1 mois de cours de langue en ligne offert !

L'école

L'enseignement secondaire dure 5 ou 6 ans et se décompose en 2 cycles distincts :

- Le *Junior Cycle* dure 3 ans pendant lesquels les élèves étudient 10 matières dont certaines sont obligatoires : l'anglais, le gaélique, les mathématiques, l'histoire, la géographie, 1 ou 2 langues étrangères, et l'instruction civique, sociale et politique. Le cycle se termine par l'examen du *Junior Certificate*.

"Je tiens à vous remercier encore pour cette année inoubliable. J'en garderai à vie d'excellents souvenirs, ainsi qu'un très bon contact avec ma famille d'accueil de même qu'avec mes amis de là-bas. D'ailleurs, je retourne pendant une semaine en septembre dans ma famille d'accueil. Je suis déjà impatient d'y être. Je ne sais vraiment pas comment vous remercier pour tout ça !!! Merci."

Christophe (Irlande)

- Le *Senior Cycle* dure 2 ans et se termine par l'examen du *Leaving Certificate*. 5 matières minimum sont à présenter, dont 3 sont obligatoires : l'anglais, le gaélique, et les mathématiques. Le *Leaving Certificate* est l'examen de fin d'études qui conditionne l'admissibilité à l'université ou dans une école supérieure.

Il est courant, entre le *Junior Cycle* et le *Senior Cycle*, que les étudiants suivent une *transition year*, pendant laquelle ils se consacrent à des activités extrascolaires ou à une option professionnalisante. Cette année de transition n'est pas obligatoire, mais certaines écoles irlandaises l'imposent.

Ta journée d'école commence entre 8h et 9h, et se termine vers 14h30. Deux pauses sont prévues : une pause de 10 minutes en milieu de matinée et une pause de 30 minutes consacrée au repas du midi. Tu devras la plupart du temps apporter ta propre *lunch box*, car les cantines sont peu courantes. L'après-midi est dédié aux devoirs et aux activités extrascolaires.



Système scolaire

IRLANDE

Junior Cycle

First Year (12-13 ans)

Second Year (13-14 ans)

Third Year (14-15 ans)

Transition Year (15-16 ans)
(pas obligatoire)

Senior Cycle

Fifth Year (16-17 ans)

Sixth Year (17-18 ans)

BELGIQUE

1^{er} secondaire

2^e secondaire

3^e secondaire

4^e secondaire

5^e secondaire

6^e secondaire



DÉPART À LA FIN DES ÉTUDES SECONDAIRES

PROGRAMME SCOLAIRE CLASSIQUE

ÂGE	min. 15 ans et moins de 19 ans au moment du départ
DURÉE / TARIFS <small>(détails p.66-67)</small>	1 trimestre scolaire : 8.180 €* 1 semestre scolaire : 8.940 €* 1 année scolaire : 9.870 €*
DÉPART	trimestre : entre mi-août et début septembre ou janvier semestre : janvier année : entre mi-août et début septembre
CONDITIONS	avoir des résultats satisfaisants étudier la langue depuis au moins 2 ans être non-fumeur
HÉBERGEMENT	famille rétribuée (inclus dans le coût du programme)
ÉCOLE	minerval officiel (inclus dans le coût du programme)

PROGRAMME SCOLAIRE FLEX

ÂGE	min. 15 ans et moins de 19 ans au moment du départ
DURÉE / TARIFS <small>(détails p.66-67)</small>	1 trimestre scolaire : 8.690 €* (à partir de) 1 semestre scolaire : 10.170 €* (à partir de) 1 année scolaire : 12.940 €* (à partir de)
DÉPART	trimestre : entre mi-août et début septembre ou janvier semestre : janvier année : entre mi-août et début septembre
CONDITIONS	avoir des résultats satisfaisants étudier la langue depuis au moins 2 ans être non-fumeur
HÉBERGEMENT	famille rétribuée (inclus dans le coût du programme)
ÉCOLE	minerval officiel pour non-résident (inclus dans le coût du programme)
CHOIX POSSIBLE	choix de région ou d' école (voir détails p.40-41)

(* Les tarifs sont donnés à titre indicatif et peuvent être modifiés sans préavis. Seuls sont valables les tarifs publiés sur le site www.wep.be. Une fois ton inscription validée, le prix est garanti.

Comparatif détaillé p. 12-13

 Programme
scolaire classique

 Programme
scolaire FLEX

Le Programme scolaire FLEX

WEP t'offre la possibilité de participer à un **Programme scolaire FLEX** dans une école publique d'Irlande pour une durée d'une année, un semestre ou un trimestre scolaire. Grâce au Programme scolaire FLEX, tu peux séjourner dans une région spécifique **OU** choisir ton école (*).

Pour toi, WEP a sélectionné une série d'écoles dans les différents comtés que nous te présentons ci-après. Le choix est effectué sur base d'un rapport qualité/prix équilibré. Nous privilégions les écoles dans les comtés les plus populaires ou celles qui proposent une large gamme de cours ou d'options spécifiques.

(*) Sous réserve de l'acceptation de ton dossier par le service d'admission de l'école choisie.

> Nous sommes là pour t'aider à faire ton choix parmi les régions et écoles proposées afin de déterminer celle qui te correspond le plus en fonction de tes attentes et de la durée de ton programme : un trimestre, un semestre ou une année scolaire.

> À titre d'exemple, nous décrivons ici quelques comtés disponibles, mais nous t'invitons à **prendre un rendez-vous individuel avec un membre de notre staff pour discuter de ton projet ou avoir des renseignements sur les autres régions que nous pouvons te proposer.**

"Choisis ta région ou ton école !"

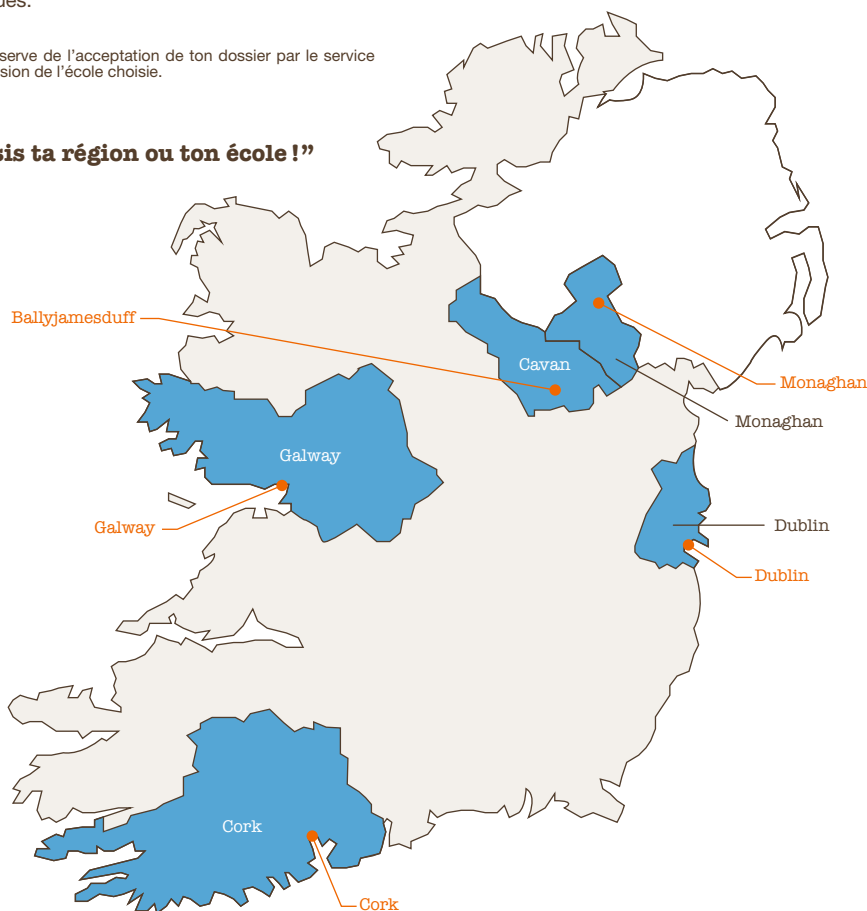

Pour connaître toutes les destinations du Programme scolaire FLEX, rendez-vous sur www.wep.be!



BON À SAVOIR !

Le Programme scolaire FLEX permet une plus grande garantie et flexibilité dans le choix de cours que le Programme scolaire classique. C'est pourquoi, nous te le recommandons vivement si tu souhaites partir pendant tes études secondaires et faire valider les mois d'études passés à l'étranger dans le cadre du programme EXPEDIS (détails p.10-11).



Prends contact dès aujourd'hui avec l'un de nos conseillers spécialisés! Ensemble, vous définirez le programme qui TE correspond.





→ NOS DESTINATIONS FAVORITES EN PROGRAMME SCOLAIRE FLEX



DUBLIN

Le comté de Dublin est l'un des plus dynamiques et peuplés d'Irlande. Situé sur la côte est du pays, il abrite la capitale officielle de la République d'Irlande, véritable poumon économique et culturel: **Dublin**. Vis une expérience unique en découvrant cette métropole colorée et dynamique et profite de son ambiance décontractée typiquement *irish*!



CORK

Situé au sud-est du pays, le comté de Cork est le plus grand comté d'Irlande et le 2^e plus peuplé après celui de Dublin. La ville de **Cork** est une destination incontournable et à taille humaine, réputée pour sa vie étudiante dynamique et la gentillesse de ses habitants. Parcourue par le fleuve Lee et campée sur un immense estuaire, Cork est aussi un point de départ idéal pour découvrir la région!

GALWAY

Le comté de Galway est une des régions les plus touristiques d'Irlande, et pour cause! Outre les célèbres panoramas du Connemara, il abrite des paysages à couper le souffle sur fond de ciel aux couleurs changeantes. Lacs, montagnes et plaines balayées par le vent composent ce tableau duquel se détachent au détour d'un chemin de mystérieuses forteresses en ruine... Cette superbe région sauvage est aussi une terre de traditions où la langue gaélique est encore très présente. La capitale du comté, **Galway**, est un bijou de joie de vivre toute irlandaise, où passé et modernité cohabitent à merveille!



CAVAN

Situé dans le nord de l'Irlande, le comté de Cavan est réputé pour ses paysages de *drumlins* typiquement irlandais et pour ses centaines de lacs qui lui ont valu le surnom de *Lakeland County*. Les fêtes de pêche et de grand air seront servis! Au cœur de cette région préservée, la petite ville de **Ballyjamesduff** est une communauté accueillante au sein de laquelle tu découvriras la vraie vie irlandaise!

MONAGHAN

Comté de nature et de grands espaces, Monaghan est particulièrement réputé pour ses paysages de montagnes et ses lacs. Un véritable petit paradis pour les amateurs de randonnées et de pêche! La ville de **Monaghan** compte 8.000 habitants environ: c'est la plus grande ville de la région, mais elle n'en reste pas moins une localité paisible et accueillante où il fait bon vivre.



"A life experience which opens your eyes on many things... You don't only discover a country but also yourself. (...) Many happy and crazy memories! Thanks to you WEP!"

Céline (Irlande)

MALTE

Voir aussi :
> Autres programmes scolaires combinés p.60



AVANTAGES WEP INCLUS ! ★ ★ ★

assurance voyage
garantie annulation de base
1 mois de cours de langue en ligne offert !

Le pays et les gens

Petit archipel d'une superficie totale de 316 km², logé en plein milieu de la Méditerranée, Malte est bien plus qu'une destination de vacances ! C'est aussi une terre cosmopolite et riche en histoire qui te promet un dépaysement total. En dehors de la haute saison touristique, la vie s'y écoule en général bien plus paisiblement que chez nous : les Maltais aiment prendre leur temps ! Ils accordent beaucoup d'importance aux valeurs familiales et à la religion qui est très présente dans la vie quotidienne (le catholicisme est la religion d'état). L'archipel compte 2 langues officielles : l'anglais et le maltais. Nous te conseillons d'apprendre un peu de maltais durant ton séjour, pour une meilleure intégration et encore plus de découvertes !

tu étudies des sujets classiques comme l'anglais, la littérature, une langue étrangère, les mathématiques, la physique, l'histoire/géographie, l'éducation physique... En *Senior High School*, quelques sujets complémentaires sont disponibles comme l'économie, la philosophie ou encore la sociologie. Ta journée d'école commence vers 8h45 et se termine vers 14h30. L'après-midi est dédié aux devoirs et aux activités extrascolaires. Les cours sont souvent dispensés dans les 2 langues officielles : l'anglais et le maltais.

L'école

Le système scolaire de Malte se base principalement sur le modèle anglais. Tu fréquentes une *Junior High School* (de 12 à 16 ans) ou une *Senior High School* (de 16 à 18 ans). En *Junior High School*,

À SAVOIR !

18 ans et plus ? Nous te conseillons d'opter pour le MCAST (*Malta College of Arts, Science and Technology*) un établissement d'enseignement supérieur. Pour plus d'infos sur le MCAST, consulte la section "Études supérieures" de notre site www.wep.be.

DÉPART PENDANT LES ÉTUDES SECONDAIRES

PROGRAMME SCOLAIRE CLASSIQUE

ÂGE	trimestre ou année : min. 17 ans et moins de 18 ans et 6 mois au moment du départ semestre : min. 15 ans et moins de 18 ans et 6 mois au moment du départ
DURÉE / TARIFS <small>(détails p.66-67)</small>	1 trimestre scolaire : 6.520 €* 1 semestre scolaire : 10.710 €* 1 année scolaire : 12.870 €*
DÉPART	trimestre : septembre ou janvier semestre : janvier année : septembre
CONDITIONS	avoir des résultats satisfaisants avoir un niveau avancé en anglais (B2) être non-fumeur
HÉBERGEMENT	famille rétribuée (inclus dans le coût du programme)
ÉCOLE	minerval officiel (inclus dans le coût du programme)

DÉPART À LA FIN DES ÉTUDES SECONDAIRES

PROGRAMME SCOLAIRE CLASSIQUE

ÂGE	trimestre ou année : min. 17 ans et moins de 18 ans et 6 mois au moment du départ semestre : min. 15 ans et moins de 18 ans et 6 mois au moment du départ
DURÉE / TARIFS <small>(détails p.66-67)</small>	1 trimestre scolaire : 6.720 €* 1 semestre scolaire : 10.910 €* 1 année scolaire : 13.070 €*
DÉPART	trimestre : septembre ou janvier semestre : janvier année : septembre
CONDITIONS	avoir des résultats satisfaisants avoir un niveau avancé en anglais (B2) être non-fumeur
HÉBERGEMENT	famille rétribuée (inclus dans le coût du programme)
ÉCOLE	minerval officiel (inclus dans le coût du programme)

NOTE : À Malte, toutes les familles sont rémunérées sous la forme d'un forfait hebdomadaire ou mensuel inclus dans le coût du programme. Il peut arriver que cet apport financier soit une motivation importante dans ce pays, où il n'y a pas, comme aux États-Unis par exemple, une culture de l'accueil bénévole. Nous souhaitons être clairs afin que tes attentes par rapport aux familles d'accueil soient réalistes. L'hébergement se fait systématiquement en chambre partagée (soit avec un enfant de la famille, soit avec un autre élève échange).

(* Les tarifs sont donnés à titre indicatif et peuvent être modifiés sans préavis. Seuls sont valables les tarifs publiés sur le site www.wep.be. Une fois ton inscription validée, le prix est garanti.

AFRIQUE DU SUD



Voir aussi:
> Autres programmes scolaires combinés p.60



AVANTAGES WEP INCLUS! ★ ★ ★

billet d'avion A/R
assurance voyage
garantie annulation de base
1 mois de cours de langue en ligne offert!



CAPITALE Pretoria (capitale administrative), Le Cap (capitale parlementaire), Bloemfontein (capitale judiciaire)

LANGUE 11 langues officielles, dont l'anglais

POPULATION ± 50 millions

MONNAIE Rand

Le pays

Située à l'extrême sud du continent africain, celle que l'on surnomme la "Nation arc-en-ciel" est un véritable carrefour de langues (le pays compte 11 langues officielles!) et de cultures. Mondialement connu pour ses parcs naturels d'une incroyable beauté, l'Afrique du Sud est un lieu privilégié pour observer les fameux *Big 5*: lion, buffle, rhinocéros, éléphant et léopard. À côté de cette nature préservée, qui s'étend sur plus de 2.800 km de côtes aux plages magnifiques, se trouvent aussi de grandes villes animées où pauvreté et faste se côtoient sans complexe. Les Sud-africains sont chaleureux, accueillants et cultivent une attitude décontractée, notamment dans leur rapport au temps et aux horaires: c'est ce qu'on appelle l'*African time*.

L'école

Les étudiants fréquentent l'école secondaire, appelée *High School*, de 14 à 18 ans. L'année scolaire commence mi-janvier et se termine fin novembre, avec les *summer holidays* au mois de décembre (n'oublie pas que nous sommes dans l'hémisphère Sud!).

Les matières obligatoires sont l'anglais et l'afrikaans. Tu devras ensuite choisir 4 matières parmi une liste d'options proposées dans ton établissement scolaire. Le matin, tu te lèves tôt pour prendre ton petit-déjeuner, puis enfiles ton uniforme avant de partir pour l'école. Les cours commencent vers 7h50 et se terminent vers 14h30. Après les cours, l'après-midi est consacré au sport (football, rugby, athlétisme, water-polo, cricket...) et aux activités extrascolaires (échecs, théâtre, chorale...).



PENDANT LES VACANCES!

Pars 1 trimestre scolaire pendant les vacances d'été et réintègre ton école en Belgique avant la fin du mois de septembre avec un simple accord de principe du directeur de ton école en Belgique!

DÉPART PENDANT LES ÉTUDES SECONDAIRES

PROGRAMME SCOLAIRE CLASSIQUE

ÂGE	min. 15 ans et moins de 18 ans et 6 mois au moment du départ
DURÉE / TARIFS <small>(détails p.66-67)</small>	1 trimestre scolaire: 5.680 €* 1 semestre scolaire: 7.820 €* 1 année scolaire: 10.510 €*
DÉPART	trimestre ou semestre: mi-juillet ou début janvier année: mi-juillet
CONDITIONS	avoir des résultats satisfaisants étudier l'anglais depuis au moins 2 ans être conscient que les conditions de sécurité, de stabilité politique, de santé et d'hygiène sont moins bonnes que dans notre pays être non-fumeur
HÉBERGEMENT	famille rétribuée (inclus dans le coût du programme)
ÉCOLE	minerval officiel (inclus dans le coût du programme)

DÉPART À LA FIN DES ÉTUDES SECONDAIRES

PROGRAMME SCOLAIRE CLASSIQUE

ÂGE	min. 15 ans et moins de 18 ans et 6 mois au moment du départ
DURÉE / TARIFS <small>(détails p.66-67)</small>	1 trimestre scolaire: 5.880 €* 1 semestre scolaire: 8.020 €* 1 année scolaire: 10.710 €*
DÉPART	trimestre ou semestre: mi-juillet ou début janvier année: mi-juillet
CONDITIONS	avoir des résultats satisfaisants étudier l'anglais depuis au moins 2 ans être conscient que les conditions de sécurité, de stabilité politique, de santé et d'hygiène sont moins bonnes que dans notre pays être non-fumeur
HÉBERGEMENT	famille rétribuée (inclus dans le coût du programme)
ÉCOLE	minerval officiel (inclus dans le coût du programme)

(* Les tarifs sont donnés à titre indicatif et peuvent être modifiés sans préavis. Seuls sont valables les tarifs publiés sur le site www.wep.be. Une fois ton inscription validée, le prix est garanti.

PAYS-BAS



Voir aussi:
> Académix p.58
> Student + volunteer p.59
> Autres programmes
scolaires combinés p.60



CAPITALE Amsterdam

LANGUE Néerlandais

POPULATION ± 16,5 millions

MONNAIE Euro

Le pays

Les Pays-Bas sont un pays très densément peuplé, avec près de 500 habitants au km², et fortement urbanisé. Près de 40 % de la population vit dans les provinces de *Noord Holland* et *Zuid Holland*. C'est de ces 2 provinces que provient le nom "Hollande", également utilisé pour désigner le pays. Les 3 plus grandes villes des Pays-Bas sont Amsterdam, Rotterdam et La Haye.

Une grande partie du territoire (près de la moitié) est en dessous du niveau de la mer : on appelle ces étendues de terre gagnées sur l'eau les polders. Par le passé, les moulins à vent pompaient l'eau pour la rejeter dans la mer, laissant aux digues le soin de retenir celle-ci.

Aujourd'hui ce sont des machines plus modernes qui se chargent du pompage mais près de 900 moulins à vent, authentiques, garnissent toujours le paysage hollandais.

Les gens

Les Néerlandais sont très ouverts et accueillants, même si leur franchise pourra parfois te déstabiliser ! Ils sont fiers de leur nation et de leur combat perpétuel mené contre les éléments naturels pour créer et maintenir leur pays. Cette lutte leur confère un certain esprit de combativité et de pionnier. Une expression populaire reprend même cette idée : "Dieu a créé le monde mais les Hollandais ont créé la Hollande".



DÉPART PENDANT LES ÉTUDES SECONDAIRES



PAYS-BAS

PROGRAMME SCOLAIRE CLASSIQUE

BELGIQUE (FLANDRE)



ÂGE	min. 15 ans et moins de 18 ans et 6 mois au moment du départ
DURÉE / TARIFS <small>(détails p.66-67)</small>	8 semaines : 3.850 €* 1 trimestre scolaire : 4.250 €* 1 semestre scolaire : 6.110 €* 1 année scolaire : 6.750 €*
DÉPART	8 semaines : entre mi-août et début septembre trimestre : début janvier semestre : entre mi-août et début septembre ou début janvier année : entre mi-août et début septembre
CONDITIONS	avoir des résultats satisfaisants étudier la langue depuis au moins 2 ans être non-fumeur
Si EXPEDIS <small>(détails p.10-11)</small>	possible pendant la 3 ^e , 4 ^e , 5 ^e (8 semaines, trimestre, semestre ou année) ou 6 ^e (8 semaines ou trimestre) obtenir l' accord de ton école belge
HÉBERGEMENT	famille bénévole
ÉCOLE	généralement bénévole (si minerval applicable, inclus dans le coût du programme)

ÂGE	min. 15 ans et moins de 18 ans et 6 mois au moment du départ
DURÉE / TARIFS <small>(détails p.66-67)</small>	4 semaines : 1.790 €* 8 semaines : 2.090 €* 1 trimestre scolaire : 2.390 €* 1 semestre scolaire : 2.990 €* 1 année scolaire : 4.090 €*
DÉPART	4 ou 8 semaines ou trimestre ou semestre : entre fin août et début septembre ou début janvier année : entre fin août et début septembre
CONDITIONS	avoir des résultats satisfaisants étudier la langue depuis au moins 2 ans être non-fumeur
Si EXPEDIS <small>(détails p.10-11)</small>	possible pendant la 3 ^e , 4 ^e , 5 ^e (4, 8 semaines, trimestre, semestre ou année) ou 6 ^e (4, 8 semaines ou trimestre) obtenir l' accord de ton école belge
HÉBERGEMENT	famille bénévole
ÉCOLE	généralement bénévole (si minerval applicable, inclus dans le coût du programme)

(* Les tarifs sont donnés à titre indicatif et peuvent être modifiés sans préavis. Seuls sont valables les tarifs publiés sur le site www.wep.be. Une fois ton inscription validée, le prix est garanti.



AVANTAGES WEP INCLUS ! ★ ★ ★

- assurance voyage (sauf Flandre)
- garantie annulation de base
- 1 mois de cours de langue en ligne offert !

L'école

Aux Pays-Bas, l'école est obligatoire de 5 à 16 ans. Les jeunes Néerlandais fréquentent l'école primaire jusqu'à l'âge de 12 ans, puis passent l'examen du CITO qui déterminera le type d'enseignement secondaire le plus adapté pour chacun.

Il existe 3 types d'enseignement secondaire :

- Le VMBO est une formation professionnelle courte qui dure 4 ans. L'étudiant devra choisir entre 4 filières différentes : technique, soin et bien-être, économie et agriculture.
- Le HAVO est une formation professionnelle supérieure qui dure 5 ans.
- Le VWO est la formation qui mène à l'université. Elle dure 6 ans.

Pour le HAVO et pour le VWO, le choix des filières est le même : nature et technique, nature et santé, économie et société, culture et société.

Les élèves de VMBO et HAVO suivent 5 à 6 cours différents, tandis que ceux du VWO en suivent au moins 7. L'enseignement du néerlandais et d'au moins une langue étrangère est obligatoire dans toutes les écoles.

Tu seras probablement placé dans un établissement de type HAVO ou VWO, mais pas forcément dans l'année correspondant à ton niveau dans ton pays d'origine car il peut être difficile de suivre le rythme de travail.



"Ce type d'expérience est rempli de chance, d'émotions, de surprises, de mauvais moments, de bons moments, d'amitiés, d'amour... Tout ce qui fait de la vie un cadeau. Cette expérience vous apprend à assumer tout cela et à en prendre conscience."

Marie (Pays-Bas)



OPTION BELGIQUE (FLANDRE)

Tu peux également choisir d'effectuer un semestre en Flandre selon le même principe qu'aux Pays-Bas. Tu vis au sein d'une famille bénévole et tu fréquentes les cours d'une école secondaire locale.

En général, tu auras cours du lundi au vendredi, de 8h30 à 16h. La durée moyenne de chaque cours est de 50 min., avec 2 ou 3 pauses réparties sur la journée. La plupart des élèves apportent leur *lunch box* pour le repas du midi.

Peu importe le type d'établissement que tu fréquenteras, tu seras probablement surpris par l'ambiance détendue qui règne dans les salles de classe ! Les relations avec les professeurs sont en général assez informelles, et l'accent est mis sur l'autonomie des étudiants et la stimulation de leur créativité.

DÉPART À LA FIN DES ÉTUDES SECONDAIRES



PAYS-BAS

- ÂGE** : min. 15 ans et moins de 18 ans et 6 mois au moment du départ
- DURÉE / TARIFS** : 1 semestre scolaire : 6.320 €*
1 année scolaire : 6.950 €*
(détails p.66-67)
- DÉPART** : semestre : entre mi-août et début septembre ou début janvier
année : entre mi-août et début septembre
- CONDITIONS** : avoir des résultats **satisfaisants** étudier la langue depuis **au moins 2 ans** être **non-fumeur**
- HÉBERGEMENT** : famille **bénévole**
- ÉCOLE** : généralement **bénévole** (si minerval applicable, inclus dans le coût du programme)

PROGRAMME SCOLAIRE CLASSIQUE

BELGIQUE (FLANDRE)



- ÂGE** : min. 15 ans et moins de 18 ans et 6 mois au moment du départ
- DURÉE / TARIFS** : 4 semaines : 1.990 €*
8 semaines : 2.290 €*
1 trimestre scolaire : 2.590 €*
1 semestre scolaire : 3.190 €*
1 année scolaire : 4.290 €*
(détails p.66-67)
- DÉPART** : 4 ou 8 semaines ou trimestre ou semestre : entre fin août et début septembre ou début janvier
année : entre fin août et début septembre
- CONDITIONS** : avoir des résultats **satisfaisants** étudier la langue depuis **au moins 2 ans** être **non-fumeur**
- HÉBERGEMENT** : famille **bénévole**
- ÉCOLE** : généralement **bénévole** (si minerval applicable, inclus dans le coût du programme)

(* Les tarifs sont donnés à titre indicatif et peuvent être modifiés sans préavis. Seuls sont valables les tarifs publiés sur le site www.wep.be. Une fois ton inscription validée, le prix est garanti.

ALLEMAGNE



Voir aussi:
> Académix p.58
> Student + volunteer p.59
> Autres programmes scolaires combinés p.60



CAPITALE	Berlin
LANGUE	Allemand
POPULATION	± 82 millions
MONNAIE	Euro

Le pays

Il y a l'Allemagne moderne et industrielle, l'Allemagne artistique, l'Allemagne des paysages, l'Allemagne des traditions et du romantisme. Il y a beaucoup à faire et à voir en Allemagne et les participants qui y ont vécu, ont littéralement été charmés et agréablement surpris. L'Allemagne est entourée par la mer du Nord, le Danemark et la mer Baltique au nord, par la Pologne et la République tchèque à l'est, par l'Autriche et la Suisse au sud et par la France, le Luxembourg, la Belgique et les Pays-Bas à l'ouest. Avec 82 millions d'habitants recensés (depuis sa réunification en 1990), c'est le pays le plus peuplé de l'Union Européenne.

Constituée de 16 *Länder*, l'Allemagne offre d'innombrables richesses : que tu sois fan d'histoire, de foot, de tourisme, d'expos d'art, de cuisine généreuse ou encore de musique rock, elle saura comment te séduire !

Vivre en Allemagne c'est faire le choix de remettre en cause certains clichés, c'est s'ouvrir à une autre culture et découvrir une histoire tourmentée que les Allemands ont su mettre derrière eux pour reprendre leur destin en main. Mais, c'est avant tout inviter ses sens, qu'ils soient artistiques, linguistiques ou gustatifs, à faire de nouvelles expériences.



DÉPART PENDANT LES ÉTUDES SECONDAIRES

PROGRAMME SCOLAIRE CLASSIQUE

ÂGE	min. 15 ans et moins de 18 ans et 6 mois au moment du départ
DURÉE / TARIFS <small>(détails p.66-67)</small>	4 semaines : 2.520 €* 8 semaines : 2.780 €* 1 trimestre scolaire : 3.060 €* 1 semestre scolaire : 4.890 €* 1 année scolaire : 6.000 €*
DÉPART	4 ou 8 semaines ou trimestre ou semestre : entre mi-août et début septembre ou janvier / février année : entre mi-août et début septembre
CONDITIONS	avoir des résultats satisfaisants étudier la langue depuis au moins 2 ans être non-fumeur
Si EXPEDIS <small>(détails p.10-11)</small>	possible pendant la 3 ^e , 4 ^e , 5 ^e (4, 8 semaines, trimestre, semestre ou année) ou 6 ^e (4, 8 semaines ou trimestre) obtenir l' accord de ton école belge
HÉBERGEMENT	famille bénévole
ÉCOLE	généralement bénévole (si minerval applicable, inclus dans le coût du programme)

DÉPART À LA FIN DES ÉTUDES SECONDAIRES

PROGRAMME SCOLAIRE CLASSIQUE

ÂGE	min. 15 ans et moins de 18 ans et 6 mois au moment du départ
DURÉE / TARIFS <small>(détails p.66-67)</small>	4 semaines : 2.730 €* 8 semaines : 2.980 €* 1 trimestre scolaire : 3.270 €* 1 semestre scolaire : 5.090 €* 1 année scolaire : 6.210 €*
DÉPART	4 ou 8 semaines ou trimestre ou semestre : entre mi-août et début septembre ou janvier / février année : entre mi-août et début septembre
CONDITIONS	avoir des résultats satisfaisants étudier la langue depuis au moins 2 ans être non-fumeur
HÉBERGEMENT	famille bénévole
ÉCOLE	généralement bénévole (si minerval applicable, inclus dans le coût du programme)

Les tarifs du Programme scolaire FLEX sont indiqués en p.66.

(*) Les tarifs sont donnés à titre indicatif et peuvent être modifiés sans préavis. Seuls sont valables les tarifs publiés sur le site www.wep.be. Une fois ton inscription validée, le prix est garanti.



AVANTAGES WEP INCLUS ! ★ ★ ★

- assurance voyage
- garantie annulation de base
- 1 mois de cours de langue en ligne offert !

Les gens

La langue allemande, souvent perçue comme rude et autoritaire, pourrait donner une impression tout aussi dure et austère des Allemands eux-mêmes. Oublie cette idée ! Même si au premier abord les Allemands peuvent sembler froids et distants, ils sont généralement très chaleureux et conviviaux.

La culture allemande allie traditions et modernité : très attachés à des coutumes populaires comme la fête de la bière (en Bavière), les Allemands savent également faire preuve d'avant-gardisme dans divers domaines, notamment le théâtre, l'architecture, la musique ou les arts plastiques. Les jeunes Allemands contribuent au quotidien à forger cette nouvelle image de leur pays : un pays dynamique et moderne, véritable moteur économique de l'Europe.



À SAVOIR !

Tu souhaites être placé dans une région spécifique de l'Allemagne ? Tu peux dans ce cas opter pour le **Programme scolaire FLEX** qui te permettra de faire ton choix entre les villes de **Berlin, Potsdam** ou **Brême**. Pour connaître les conditions et les tarifs, reporte-toi à la page 66. Pour tout savoir sur le programme FLEX en Allemagne, rendez-vous sur www.wep.be.

"(...) Ici, c'est très beau, le paysage et tout et les gens sont gentils avec moi (moi aussi évidemment). Ma famille est sympathique et attentionnée, elle parle volontiers avec moi et nous faisons beaucoup d'activités ensemble (expositions, sorties, tournoi de tennis, restos, visites, bientôt Oktoberfest :D, etc.) C'est le rêve.(...)"

Céline (Allemagne)

L'école

En Allemagne, tu étudieras au *Gymnasium*, l'école secondaire locale, qui offre un enseignement de haut niveau. Ta journée au Gymnasium commence entre 7h30 et 8h, et se termine entre 13h et 13h30. Chaque cours dure 45 minutes. L'après-midi est libre, et consacré aux devoirs ou aux activités extrascolaires.

De la 9 *Klasse* à la 11 *Klasse*, les étudiants allemands combinent des matières obligatoires (allemand, mathématiques, sciences, géographie, histoires, sciences sociales, arts plastiques, sport et 2 langues étrangères) avec 2 matières dites "majeures", sélectionnées par l'étudiant, qui seront étudiées de façon plus approfondie (3^e langue étrangère, philosophie, psychologie, religion, informatique, musique, sport...).

La dernière année d'étude est sanctionnée par l'examen de l'*Abitur*, qui donne ensuite accès à tous les types d'établissements d'enseignement supérieur.



Système scolaire

ALLEMAGNE

- 8 Klasse (14-15 ans)
- 9 Klasse (15-16 ans)
- 10 Klasse (16-17 ans)
- 11 Klasse (17-18 ans)
- 12 Klasse (18-19 ans)

BELGIQUE

- 3^e secondaire
- 4^e secondaire
- 5^e secondaire
- 6^e secondaire
-

"11 mois remplis d'aventures, de découvertes, de fous rires, de nouvelles connaissances, apprentissage du dialecte, d'amitiés très fortes, nouvelles expériences, choses folles, insensées... En fait, le bonheur pur que j'ai pu avec chance photographier !!!"

Camille (Allemagne)



"Cette année a été très bien. J'ai expérimenté beaucoup de choses que j'ai aimé, malgré des difficultés. Même si les premiers mois sont durs chaque étudiant-échange va apprendre beaucoup grâce aux bons moments et aux moins bons. C'est un enrichissement pour toute la vie."

Jeroen (Allemagne)

ITALIE

Voir aussi :
> Académix p.58
> Autres programmes scolaires combinés p.60



Le pays

L'Italie est une botte qui a du style, qui a de l'allure, et qui trempe son pied dans la Méditerranée. Vivre en Italie, c'est voyager à travers le temps. C'est contempler 28 siècles d'histoire dont les vestiges envoûtent encore les villes d'aujourd'hui et imposent la marque d'un raffinement culturel unique. Pays des arts, pays de l'art de vivre. Malgré la vie

bouillonnante, on y prendra toujours le temps de déguster un véritable *espresso* au coin du bar, dans le petit café de quartier. Des odeurs alléchantes des marchés et restaurants, aux doux parfums des champs de lavande ou des oliveraies, l'Italie sait séduire les sens et charmer ses visiteurs. Elle incarne un raffinement à l'européenne, dans lequel le passé se rappelle toujours au présent et à l'avenir.



CAPITALE Rome

LANGUE Italien

POPULATION ± 59 millions

MONNAIE Euro



“Cette année était bien trop belle pour être décrite avec des mots. Ma nouvelle famille, mes nouveaux amis et ma nouvelle culture ont apporté à ma vie un enrichissement inestimable qui continuera de porter ses fruits dans le futur !”

Lynn (Italie)

DÉPART PENDANT LES ÉTUDES SECONDAIRES

PROGRAMME SCOLAIRE CLASSIQUE

ÂGE min. 15 ans et max. 18 ans au moment du départ

DURÉE / TARIFS (détails p.66-67)
4 semaines : 1.850 €*
8 semaines : 2.300 €*
1 trimestre scolaire : 2.700 €*
1 semestre scolaire : 3.950 €*
1 année scolaire : 4.840 €*

DÉPART 4 ou 8 semaines ou trimestre ou semestre : entre fin août et début septembre ou janvier
année : entre fin août et début septembre

CONDITIONS avoir des résultats **satisfaisants**
avoir pris quelques cours d'italien **avant le départ**
être **non-fumeur**

Si EXPEDIS (détails p.10-11) possible pendant la 3^e, 4^e, 5^e (4, 8 semaines, trimestre, semestre ou année) ou 6^e (4, 8 semaines ou trimestre)
obtenir l'**accord** de ton école belge

HÉBERGEMENT famille **bénévole**

ÉCOLE généralement **bénévole** (si minerval applicable, inclus dans le coût du programme)

DÉPART À LA FIN DES ÉTUDES SECONDAIRES

PROGRAMME SCOLAIRE CLASSIQUE

ÂGE min. 15 ans et max. 18 ans au moment du départ

DURÉE / TARIFS (détails p.66-67)
4 semaines : 2.060 €*
8 semaines : 2.510 €*
1 trimestre scolaire : 2.910 €*
1 semestre scolaire : 4.160 €*
1 année scolaire : 5.050 €*

DÉPART 4 ou 8 semaines ou trimestre ou semestre : entre fin août et début septembre ou janvier
année : entre fin août et début septembre

CONDITIONS avoir des résultats **satisfaisants**
avoir pris quelques cours d'italien **avant le départ**
être **non-fumeur**

HÉBERGEMENT famille **bénévole**

ÉCOLE généralement **bénévole** (si minerval applicable, inclus dans le coût du programme)

(*) Les tarifs sont donnés à titre indicatif et peuvent être modifiés sans préavis. Seuls sont valables les tarifs publiés sur le site www.wep.be. Une fois ton inscription validée, le prix est garanti.



AVANTAGES WEP INCLUS ! ★ ★ ★

- assurance voyage
- garantie annulation de base
- 1 mois de cours de langue en ligne offert !

Les gens

Quand on parle une langue qui se chante, on aime en profiter. Si les Italiens ont l'art de la "tchatche" et des belles paroles, ils sont aussi très amicaux et serviables. Ils ont le contact facile et n'hésiteront pas à partager quelques mots avec toi. On peut noter une différence entre les Italiens du Sud et ceux du Nord. Ces derniers, plus concernés par les réalités économiques et sociales, ont un tempérament plus stressé, plus distant, alors que le Sud est marqué par une approche détendue de la vie, une approche baignée dans le soleil et la Méditerranée.

Que ce soit au Nord ou au Sud, l'Italie compte 2 religions : la famille et le football. La fièvre du ballon rond a depuis longtemps gagné l'ensemble du pays, qui retient son souffle lors de chaque compétition, et laisse exploser sa joie lors de chaque victoire. L'autre pilier important de la culture

italienne est la famille. Le respect de la famille et de ses traditions est ancré dans le cœur de tous les Italiens. *Il pisolino* (la sieste) est une tradition à laquelle la péninsule (du moins sa partie sud) est fidèle depuis l'Antiquité. L'été surtout, les villes s'endorment après le repas du midi. Les boutiques ferment, le trafic diminue, et les travailleurs se font rares.

Tu remarqueras que le petit-déjeuner est léger. Le repas du midi est le plus important de la journée, il est très souvent pris en famille. Lors des grandes occasions, il peut comporter jusqu'à 3 plats : des pâtes, suivies de viande ou de poisson accompagnés de légumes, et enfin des fruits, à moins que tu ne craques pour un *tiramisu* ou pour une glace : le fameux *gelato* ! Ce sera pour toi l'occasion de découvrir le goût des italiens pour les plaisirs de la table. Le dîner est léger, et se prend tard dans la soirée.

L'école

En Italie, l'école est obligatoire de 5 à 15 ans. *L'istruzione secondaria*, l'enseignement secondaire, commence dès l'âge de 10 ans et est divisé en 2 cycles. Tu fréquenteras un *liceo*, l'école secondaire générale de 2^e cycle. Il existe différents types de *liceo* en fonction des options choisies par les étudiants. Les 3 principaux sont le *liceo classico* (littérature, latin et grec), le *liceo linguistico* (langues modernes), et le *liceo scientifico* (sciences et mathématiques).

Tu suivras des cours tous les jours, du lundi au samedi, comme tes amis italiens. Tu seras peut-être surpris d'avoir cours le samedi, mais les horaires sont différents puisque les cours sont concentrés sur la matinée de 8h - 8h30 à 14h - 14h30. Cela permet aux jeunes de consacrer leurs après-midis à des activités extrascolaires.

"J'ai adoré chaque journée passée en Italie. Même lorsque c'est un peu difficile, essaie de toujours garder en tête que chaque situation que tu vis est une expérience qui peut t'apprendre quelque chose. N'oublie pas de prendre des photos, beaucoup de photos ! (...) J'ai passé les meilleurs moments de ma vie là-bas : connaître de nouvelles personnes et leur façon de vivre, un nouveau pays, une autre langue et une autre culture te permet de devenir plus ouvert d'esprit et d'envisager la vie sous un angle différent."

Gommaer (Italie)



"J'aimerais remercier ma famille d'accueil, WEP et ma famille ! Ils m'ont permis de vivre la plus belle expérience de ma vie !! J'ai rencontré de nouvelles personnes, de nouveaux amis, j'ai vécu plein d'expériences géniales, je suis plus ouverte et j'ai aussi gagné en confiance en moi ! Cette expérience a changé ma vie !! MERCI :D."

Julie (Italie)



Système scolaire

ITALIE

10^e classe (14-15 ans)

11^e classe (15-16 ans)

12^e classe (16-17 ans)

13^e classe (17-18 ans)

BELGIQUE

3^e secondaire

4^e secondaire

5^e secondaire

6^e secondaire



ESPAGNE



Voir aussi :
> Académix p.58
> Autres programmes scolaires combinés p.60

AVANTAGES WEP INCLUS ! ★ ★ ★

assurance voyage
garantie annulation de base
1 mois de cours de langue en ligne offert !



et de musées mondialement renommés. La religion occupe une place de choix dans la culture ibérique, et les commémorations religieuses rythment la vie des Espagnols tout au long de l'année. Découvre la mélancolie du flamenco, régale-toi de tapas, de paëlla, de jambon cru et de tortilla, mêle-toi à la foule des supporters lors du match de foot de ton équipe favorite... Goûte à la joie de vivre qui est la signature de l'Espagne toute entière ! Connus pour être chaleureux et accueillants, les Espagnols croquent la vie à pleine dent et sont à la hauteur de leur charme légendaire. Tu ne seras pas déçu du voyage, bien au contraire ! La famille est une valeur sacrée pour les Espagnols, qui aiment se retrouver pour le simple plaisir d'être ensemble et de partager des conversations animées.

le repas du midi. Si tu intègres un *Instituto de Education Secundaria*, tu étudieras 6 matières obligatoires (langue et littérature espagnole, mathématiques, sciences sociales, une langue étrangère, éducation physique et éducation civique et éthique) et tu devras choisir 3 options parmi les matières suivantes : religion, biologie et géologie, arts plastiques et visuels, physique-chimie, latin, informatique, musique, seconde langue étrangère et technologie. Si tu intègres un *Bachillerato*, tu devras choisir une section parmi les 3 existantes : *Ciencias* (Sciences), *Economía y Ciencias Sociales* (Économie et Sciences Sociales) ou *Letras* (Lettres).

CAPITALE	Madrid
LANGUE	Espagnol (castillan), catalan, galicien et basque
POPULATION	± 45 millions
MONNAIE	Euro

L'école

En Espagne, les étudiants fréquentent l'*Instituto de Education Secundaria* (l'école secondaire) de 12 à 16 ans. S'ils obtiennent leur diplôme, ils accèdent ensuite au *Bachillerato*, l'enseignement secondaire supérieur, qui dure 2 ans.

En général, ta journée commencera à 9h et se terminera à 16h, avec une heure de pause pour

À SAVOIR !

Les dialectes sont très présents en Espagne. Cependant, dans le cadre de ton programme scolaire avec WEP tu parleras le castillan, la langue officielle qui correspond à l'espagnol courant, aussi bien pendant tes cours que dans ta famille d'accueil.

Le pays et les gens

L'Espagne est un pays à la diversité extraordinaire qui ne te laissera pas indifférent. Pays d'art et d'artistes, l'Espagne, patrie de Dalí, Miró ou encore Picasso, regorge de chefs d'œuvres architecturaux

DÉPART PENDANT LES ÉTUDES SECONDAIRES

PROGRAMME SCOLAIRE CLASSIQUE

ÂGE	min. 15 ans et ne pas avoir 18 ans et 6 mois au moment du départ
DURÉE / TARIFS <small>(détails p.66-67)</small>	1 trimestre scolaire : 4.170 €* 1 semestre scolaire : 5.400 €* 1 année scolaire : 6.920 €*
DÉPART	trimestre ou année : mi-septembre semestre : février
CONDITIONS	avoir des résultats satisfaisants étudier la langue depuis au moins 2 ans être non-fumeur
Si EXPEDIS <small>(détails p.10-11)</small>	possible pendant la 3 ^e , 4 ^e , 5 ^e (trimestre, semestre ou année) ou 6 ^e (trimestre) obtenir l'accord de ton école belge
HÉBERGEMENT	famille volontaire (recevant éventuellement une compensation financière, incluse dans le coût du programme)
ÉCOLE	généralement bénévole (si minerval applicable, inclus dans le coût du programme)

DÉPART À LA FIN DES ÉTUDES SECONDAIRES

PROGRAMME SCOLAIRE CLASSIQUE

ÂGE	min. 15 ans et ne pas avoir 18 ans et 6 mois au moment du départ
DURÉE / TARIFS <small>(détails p.66-67)</small>	1 trimestre scolaire : 4.370 €* 1 semestre scolaire : 5.610 €* 1 année scolaire : 7.130 €*
DÉPART	trimestre ou année : mi-septembre semestre : février
CONDITIONS	avoir des résultats satisfaisants étudier la langue depuis au moins 2 ans être non-fumeur
HÉBERGEMENT	famille volontaire (recevant éventuellement une compensation financière, incluse dans le coût du programme)
ÉCOLE	généralement bénévole (si minerval applicable, inclus dans le coût du programme)

NOTE : En Espagne, toutes les familles sont volontaires. Mais, certaines d'entre elles perçoivent une indemnité pour couvrir les frais liés à l'accueil du jeune. Il ne s'agit pas d'une rémunération, mais d'un coup de pouce pour permettre à ces familles de pouvoir vivre l'expérience de l'échange interculturel.

(*) Les tarifs sont donnés à titre indicatif et peuvent être modifiés sans préavis. Seuls sont valables les tarifs publiés sur le site www.wep.be. Une fois ton inscription validée, le prix est garanti.

ÉQUATEUR

Uruguay

Localidad
Rupestre
Chamanga

Voir aussi:
> Academix p.58
> Autres programmes scolaires
combinés p.60



AVANTAGES WEP INCLUS ! ★ ★ ★

billet d'avion A/R
assurance voyage
garantie annulation de base
1 mois de cours de langue en ligne offert !

Le pays et les gens

Ce pays d'Amérique du Sud, enclavé entre la Colombie et le Pérou, tient son nom de sa position géographique, sur le parallèle de l'équateur. L'Équateur est composé de 3 régions bien distinctes. Sur la côte pacifique, *La Costa*, est une région chaude et humide qui s'étend des versants de la cordillère des Andes jusqu'à l'Océan. *La Sierra* regroupe la cordillère des Andes et ses nombreux volcans. *El Oriente*, pour finir, est une région peu accessible et peu peuplée au climat chaud et humide, composée des plaines de l'est et d'une partie de la forêt amazonienne. Tu l'auras compris, en Équateur, les paysages se succèdent mais ne se ressemblent pas... En revanche, ils font toujours l'unanimité de quiconque part à leur conquête...

On dit les *Serranos*, qui vivent sur les hauteurs, plus conservateurs et plus formels que les *Costenos*, qui peuplent les régions littorales. Malgré leurs

différences, les Équatoriens sont tous d'accord lorsqu'il s'agit de relations familiales, de fidélité et d'honnêteté. Pendant ton séjour, tu découvriras un peuple chaleureux et accueillant, qui accorde une grande importance à sa vie sociale. Tu devras également t'accoutumer à "l'heure équatorienne", où la fâcheuse habitude des Équatoriens à arriver (très) en retard aux rendez-vous !

L'école

En Équateur, l'école est obligatoire uniquement pendant le cycle primaire (jusqu'à 14-15 ans).

Les étudiants qui rejoignent le cycle secondaire doivent choisir une orientation spécifique parmi les options suivantes : physique-maths, chimie-bio, études sociales, informatique, comptabilité, secrétariat ou études techniques. Au terme des 3 années de secondaires, ils passent l'examen du *Bachillerato* dans la spécialisation qu'ils ont choisie.

DÉPART PENDANT LES ÉTUDES SECONDAIRES

PROGRAMME SCOLAIRE CLASSIQUE

ÂGE	min. 15 ans et moins de 18 ans et 6 mois au moment du départ
DURÉE / TARIFS <small>(détails p.66-67)</small>	4 semaines : 3.390 €* 8 semaines : 4.480 €* 1 trimestre scolaire : 5.170 €* 1 semestre scolaire : 6.640 €* 1 année scolaire : 7.600 €*
DÉPART	4 ou 8 semaines ou trimestre ou semestre : entre fin août et début septembre ou janvier année : entre fin août et début septembre
CONDITIONS	avoir des résultats satisfaisants étudier la langue depuis au moins 2 ans être conscient que les conditions de sécurité, de stabilité politique, de santé et d'hygiène sont moins bonnes que dans notre pays être non-fumeur
Si EXPEDIS <small>(détails p.10-11)</small>	possible pendant la 3 ^e , 4 ^e , 5 ^e (4, 8 semaines, trimestre, semestre ou année) ou 6 ^e (4, 8 semaines ou trimestre) obtenir l' accord de ton école belge
HÉBERGEMENT	famille bénévole
ÉCOLE	minerval officiel (inclus dans le coût du programme)

DÉPART À LA FIN DES ÉTUDES SECONDAIRES

PROGRAMME SCOLAIRE CLASSIQUE

ÂGE	min. 15 ans et moins de 18 ans et 6 mois au moment du départ
DURÉE / TARIFS <small>(détails p.66-67)</small>	4 semaines : 3.590 €* 8 semaines : 4.680 €* 1 trimestre scolaire : 5.370 €* 1 semestre scolaire : 6.840 €* 1 année scolaire : 7.800 €*
DÉPART	4 ou 8 semaines ou trimestre ou semestre : entre fin août et début septembre ou janvier année : entre fin août et début septembre
CONDITIONS	avoir des résultats satisfaisants étudier la langue depuis au moins 2 ans être conscient que les conditions de sécurité, de stabilité politique, de santé et d'hygiène sont moins bonnes que dans notre pays être non-fumeur
HÉBERGEMENT	famille bénévole
ÉCOLE	minerval officiel (inclus dans le coût du programme)

ATTENTION ! En Équateur, selon que tu sois placé au sud ou au nord de la ligne de l'Équateur, ton année scolaire suivra le même cycle calendaire qu'en Europe (de septembre à juin) ou sera inversée comme dans les pays de l'hémisphère sud (de février à novembre).

(*) Les tarifs sont donnés à titre indicatif et peuvent être modifiés sans préavis. Seuls sont valables les tarifs publiés sur le site www.wep.be. Une fois ton inscription validée, le prix est garanti.

ARGENTINE



Voir aussi:
> Academix p.58
> Autres programmes scolaires combinés p.60

AVANTAGES WEP INCLUS ! ★ ★ ★

billet d'avion A/R
assurance voyage
garantie annulation de base
1 mois de cours de langue en ligne offert !

Le pays et les gens

La terre qui a vu naître le tango et Ernesto "Che" Guevara est le second plus grand pays d'Amérique du Sud, pays de grands espaces propices aux rêves et à l'aventure. Son amour de la culture européenne vaut à Buenos Aires, la capitale, le surnom de "Paris de l'Amérique du Sud". En Argentine le football est roi, et d'anciens joueurs comme Diego Maradona sont toujours considérés comme des dieux vivants. Les Argentins sont des bons vivants qui aiment vivre au jour le jour. Ils sont très sociables et chaleureux et se retrouvent volontiers autour d'un *asado*, le fameux barbecue argentin, ou d'un *maté*, l'infusion traditionnelle. Si tu aimes la chaleur humaine et la vie décontractée, tu te sentiras chez toi en Argentine.

une option et constituer eux-mêmes leur programme. Ils peuvent se spécialiser dans les domaines suivants: humanités et sciences sociales; économie et gestion des entreprises; sciences naturelles; art, design et communication; production de biens et services. L'année scolaire commence début mars et se termine fin novembre. WEP t'offre toutefois la possibilité de suivre une année en phase avec notre cycle. Les cours commencent vers 8h et se terminent vers 14h. L'après-midi est consacré aux activités extrascolaires.

L'école

En Argentine, on appelle l'enseignement secondaire l'*educación polimodal*, qui signifie "de plusieurs types", car les jeunes argentins doivent choisir



PENDANT LES VACANCES !

Pars 4, 8 semaines ou 1 trimestre scolaire pendant les vacances d'été et réintègre ton école en Belgique avant la fin du mois de septembre avec un simple accord de ton école belge !

DÉPART PENDANT LES ÉTUDES SECONDAIRES

PROGRAMME SCOLAIRE CLASSIQUE

ÂGE	min. 15 ans et moins de 19 ans au moment du départ
DURÉE / TARIFS <small>(détails p.66-67)</small>	4 semaines: 3.930 €* 8 semaines: 4.360 €* 1 trimestre scolaire: 4.700 €* 1 semestre scolaire: 5.700 €* 1 année scolaire: 6.740 €*
DÉPART	4 ou 8 semaines ou année: mi-juillet trimestre ou semestre: mi-juillet ou février
CONDITIONS	avoir des résultats satisfaisants avoir pris quelques cours d'espagnol avant le départ être conscient que les conditions de sécurité, de stabilité politique, de santé et d'hygiène sont moins bonnes que dans notre pays être non-fumeur
Si EXPEDIS <small>(détails p.10-11)</small>	possible pendant la 3 ^e , 4 ^e , 5 ^e (4, 8 semaines, trimestre, semestre ou année) ou 6 ^e (4, 8 semaines ou trimestre) obtenir l' accord de ton école belge
HÉBERGEMENT	famille bénévole
ÉCOLE	généralement bénévole (si minerval applicable, inclus dans le coût du programme)

DÉPART À LA FIN DES ÉTUDES SECONDAIRES

PROGRAMME SCOLAIRE CLASSIQUE

ÂGE	min. 15 ans et moins de 19 ans au moment du départ
DURÉE / TARIFS <small>(détails p.66-67)</small>	4 semaines: 4.130 €* 8 semaines: 4.560 €* 1 trimestre scolaire: 4.900 €* 1 semestre scolaire: 5.900 €* 1 année scolaire: 6.940 €*
DÉPART	4 ou 8 semaines ou année: mi-juillet trimestre ou semestre: mi-juillet ou février
CONDITIONS	avoir des résultats satisfaisants avoir pris quelques cours d'espagnol avant le départ être conscient que les conditions de sécurité, de stabilité politique, de santé et d'hygiène sont moins bonnes que dans notre pays être non-fumeur
HÉBERGEMENT	famille bénévole
ÉCOLE	généralement bénévole (si minerval applicable, inclus dans le coût du programme)

(* Les tarifs sont donnés à titre indicatif et peuvent être modifiés sans préavis. Seuls sont valables les tarifs publiés sur le site www.wep.be. Une fois ton inscription validée, le prix est garanti.

BRÉSIL



AVANTAGES WEP INCLUS ! ★ ★ ★

billet d'avion A/R
assurance voyage
garantie annulation de base

Le pays et les gens

Le Brésil est le plus grand pays d'Amérique du Sud, et le 5^e plus grand pays du monde! Vu l'immensité du territoire, les différences de paysages, de reliefs et de climats entre les régions sont évidemment considérables. Riche d'une nature luxuriante et diversifiée, d'une population qui, malgré les difficultés, respire la joie de vivre, le Brésil séduit encore et toujours. Au rythme de la samba, suivant le cortège du Carnaval le plus célèbre du monde, soutenant son équipe nationale de football comme un seul homme, impressionnant d'habileté lors de démonstration de *capœira*, le Brésil semble surmonter les obstacles avec toujours plus de ferveur. Ancienne colonie prospère du Royaume du Portugal, le Brésil d'aujourd'hui est un pays influent et le premier moteur économique de l'Amérique Latine.

Forts d'une culture résultant d'un extraordinaire brassage ethnique, les Brésiliens sont des gens chaleureux et sympathiques, résolument ouverts et tournés vers les autres. Ils ont le contact facile et sont très démonstratifs. L'*abraço*, ou accolade, est la façon la plus courante de se saluer! Tu seras rapidement conquis par la bonne humeur et la joie de vivre communicative des Brésiliens!

L'école

Au Brésil, l'enseignement est obligatoire de 6 à 14 ans. L'école secondaire, appelée *ensino médio*, dure 3 ans et accueille les étudiants à partir de 15 ans. L'année scolaire commence début février et se termine à la mi-décembre, avec des vacances en juillet et entre décembre et janvier. Par manque de place, et afin de pouvoir scolariser un maximum d'étudiants, les écoles publiques divisent leur journée en 2 ou en 3 parties, et proposent un enseignement quotidien de 5h. Dans les écoles secondaires, les cours ont en général lieu le matin, de 7h à 12h30.

Les sujets des cours sont imposés pendant toute la durée de l'*ensino médio*: brésilien, littérature, mathématiques, géographie, histoire, physique, chimie, biologie et sciences civiques. À la fin des cours, les jeunes Brésiliens rentrent chez eux pour le repas du midi. L'après-midi est consacré aux devoirs et aux activités extrascolaires.

"Le Brésil est un pays merveilleux et les habitants le sont encore plus..."

Brieuc (Brésil)

DÉPART PENDANT LES ÉTUDES SECONDAIRES

PROGRAMME SCOLAIRE CLASSIQUE

ÂGE	min. 15 ans et moins de 19 ans au moment du départ
DURÉE / TARIFS <small>(détails p.66-67)</small>	4 semaines : 3.390 €* 8 semaines : 3.880 €* 1 semestre scolaire : 5.040 €* 1 année scolaire : 5.600 €*
DÉPART	4 semaines : entre fin août et début septembre 8 semaines : août semestre : entre fin juillet et début août ou février année : entre fin juillet et début août
CONDITIONS	avoir des résultats satisfaisants avoir pris quelques cours de portugais avant le départ être conscient que les conditions de sécurité, de stabilité politique, de santé et d'hygiène sont moins bonnes que dans notre pays être non-fumeur
HÉBERGEMENT	famille bénévole
ÉCOLE	généralement bénévole (si minerval applicable, inclus dans le coût du programme)

DÉPART À LA FIN DES ÉTUDES SECONDAIRES

PROGRAMME SCOLAIRE CLASSIQUE

ÂGE	min. 15 ans et moins de 19 ans au moment du départ
DURÉE / TARIFS <small>(détails p.66-67)</small>	4 semaines : 3.590 €* 8 semaines : 4.080 €* 1 semestre scolaire : 5.240 €* 1 année scolaire : 5.800 €*
DÉPART	4 semaines : entre fin août et début septembre 8 semaines : août semestre : entre fin juillet et début août ou février année : entre fin juillet et début août
CONDITIONS	avoir des résultats satisfaisants avoir pris quelques cours de portugais avant le départ être conscient que les conditions de sécurité, de stabilité politique, de santé et d'hygiène sont moins bonnes que dans notre pays être non-fumeur
HÉBERGEMENT	famille bénévole
ÉCOLE	généralement bénévole (si minerval applicable, inclus dans le coût du programme)

(* Les tarifs sont donnés à titre indicatif et peuvent être modifiés sans préavis. Seuls sont valables les tarifs publiés sur le site www.wep.be. Une fois ton inscription validée, le prix est garanti.

CHINE



AVANTAGES WEP INCLUS! ★ ★ ★

billet d'avion A/R

assurance voyage

garantie annulation de base

Voir aussi:
> Student + volunteer p.59
> Autres programmes scolaires combinés p.60

西藏自治区

Le pays et les gens

À la fois civilisation millénaire et acteur économique incontournable du 21^e siècle, la Chine ne laisse personne indifférent. La richesse de son histoire, de sa culture, de son architecture ou encore de sa gastronomie donnerait presque le tournis!

Pays de tous les superlatifs, la Chine accueille plus d'1,3 milliard d'habitants derrière son immense muraille de près de 7.000 km de long. C'est le 3^e pays le plus grand du monde et le premier en terme de population. Terre de contrastes voire de contradictions, la Chine allie histoire et modernité, mégapoles grouillantes de vie et zones rurales reculées, traditions séculaires et développement technologique effréné...

Ton programme scolaire dans "L'Empire du Milieu" t'assure un dépaysement total et une expérience inoubliable. Saisis la chance unique de découvrir cet immense pays aux mille visages tout en apprenant la langue de demain!

L'école

L'école est obligatoire de 6 à 15 ans depuis 1986 seulement. L'enseignement obligatoire se compose de 6 années d'école primaire et de 3 années d'enseignement secondaire de premier cycle. Pour continuer leurs études au terme de leur 9^e année, les étudiants doivent passer un concours. Le rythme scolaire est très soutenu en Chine! Comme la plupart des étudiants, pendant la semaine de cours tu loges sur le campus, en internat. Ta journée commence entre 6h et 8h du matin selon l'école fréquentée, la plupart du temps par 1h d'exercices physiques. 2 pauses repas sont prévues: une première vers 12h00 et une 2^e vers 17h30. Après le repas du soir, tu profites d'un moment de détente avant de te remettre au travail pour 2h d'étude environ. Pendant les week-ends et pendant les vacances scolaires de février où l'on fête le Nouvel an chinois, tu rejoins ta famille d'accueil pour une véritable immersion dans la culture locale.

Afin de te familiariser plus rapidement avec ton nouvel environnement, tu bénéficies à ton arrivée de **2 jours d'introduction** à Shanghai sur la vie et la culture de ton pays d'adoption!

DÉPART PENDANT LES ÉTUDES SECONDAIRES

PROGRAMME SCOLAIRE CLASSIQUE

ÂGE min. 15 ans et moins de 19 ans au moment du départ

DURÉE / TARIFS 1 trimestre scolaire: 7.820 €*
1 semestre scolaire: 8.880 €*
1 année scolaire: 12.180 €*
(détails p.66-67)

DÉPART trimestre ou semestre: août ou février
année: août

CONDITIONS avoir des résultats **satisfaisants**
avoir un **niveau intermédiaire en anglais**
avoir des **connaissances de base en chinois** mandarin
être conscient que les conditions de sécurité, de stabilité politique, de santé et d'hygiène sont **moins bonnes que dans notre pays**
être **non-fumeur**

HÉBERGEMENT • résidence ou **campus** + repas à la cantine (pension complète)
• logement en **famille d'accueil** le week-end (pension complète) et pendant les vacances d'hiver (si applicable)
• logement en **résidence / auberge** pendant les 2 jours d'introduction

ÉCOLE **minerval officiel** (inclus dans le coût du programme)

DÉPART À LA FIN DES ÉTUDES SECONDAIRES

PROGRAMME SCOLAIRE CLASSIQUE

ÂGE min. 15 ans et moins de 19 ans au moment du départ

DURÉE / TARIFS 1 trimestre scolaire: 8.120 €*
1 semestre scolaire: 9.180 €*
1 année scolaire: 12.480 €*
(détails p.66-67)

DÉPART trimestre ou semestre: août ou février
année: août

CONDITIONS avoir des résultats **satisfaisants**
avoir un **niveau intermédiaire en anglais**
avoir des **connaissances de base en chinois** mandarin
être conscient que les conditions de sécurité, de stabilité politique, de santé et d'hygiène sont **moins bonnes que dans notre pays**
être **non-fumeur**

HÉBERGEMENT • résidence ou **campus** + repas à la cantine (pension complète)
• logement en **famille d'accueil** le week-end (pension complète) et pendant les vacances d'hiver (si applicable)
• logement en **résidence / auberge** pendant les 2 jours d'introduction

ÉCOLE **minerval officiel** (inclus dans le coût du programme)

(*) Les tarifs sont donnés à titre indicatif et peuvent être modifiés sans préavis. Seuls sont valables les tarifs publiés sur le site www.wep.be. Une fois ton inscription validée, le prix est garanti.

JAPON

Voir aussi :
> Autres programmes scolaires combinés p.60



AVANTAGES WEP INCLUS ! ★ ★ ★

billet d'avion A/R
assurance voyage
garantie annulation de base

Le pays et les gens

L'archipel japonais compte plus de 8.500 îles, dont 4 principales : Hokkaïdo, Honshu, Shikoku et Kyushu. Véritable montagne dans la mer, le Japon est sculpté par les sommets et les reliefs qui occupent plus de 70 % de son territoire, avec pour point culminant le célèbre Mont Fuji. Une expérience au Japon commence souvent par une perte de repères face à un univers si différent et surprenant. Prends le temps d'apprivoiser ce nouvel environnement, et ouvre grand les yeux ! Un manga qui s'anime d'un coup de crayon sur un coin de table, une dégustation de maki, sushi ou sashimi dans un sushi bar traditionnel, un sacrement dans un temple bouddhiste, un jeu vidéo dans une salle de pachinko, une cérémonie du thé, des cerisiers en fleurs, des gratte-ciel, des enseignes lumineuses par centaines, un défilé de mode permanent dans les rues des grandes villes... Le Japon, merveilleux pays du soleil levant, est une destination à la fois exigeante et fascinante où modernité et traditions cohabitent à merveille et qui te réserve bien des surprises.

L'école

Au Japon, l'école est obligatoire pendant 9 ans, de la 1^{re} année d'école élémentaire jusqu'à la fin du 1^{er} cycle d'enseignement secondaire, soit de 6 à 15 ans environ. Tu as cours du lundi au vendredi, de 8h30 à 15h30, avec une pause de 30 minutes pour le repas du midi. Cependant, l'élitisme du système scolaire et l'esprit de compétition très présent poussent la plupart des jeunes japonais à consacrer une grande partie de leur temps libre à suivre des cours particuliers : les journées sont donc souvent beaucoup plus longues ! Le respect et la discipline sont des valeurs fondamentales dans les écoles nippones : les étudiants doivent par exemple faire la révérence à leurs professeurs au début et à la fin de chaque cours.

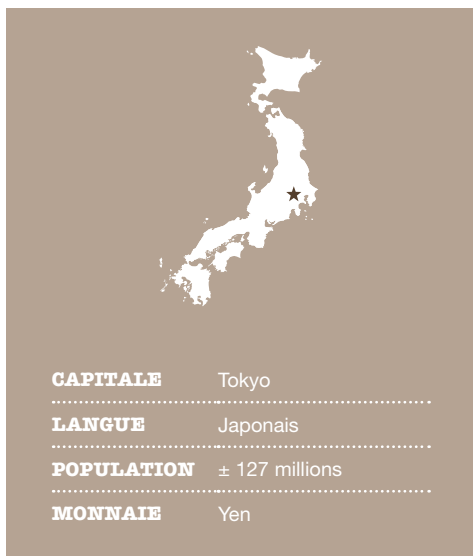

CAPITALE Tokyo

LANGUE Japonais

POPULATION ± 127 millions

MONNAIE Yen



DÉPART PENDANT LES ÉTUDES SECONDAIRES

ATTENTION ! DÉPART PENDANT LES ÉTUDES SECONDAIRES UNIQUEMENT

PROGRAMME SCOLAIRE CLASSIQUE

ÂGE min. 15 ans et ne pas avoir 19 ans pendant le séjour

DURÉE / TARIFS 1 année scolaire : 10.330 €*
(détails p.66-67)

DÉPART année : entre fin août et début septembre

CONDITIONS avoir des résultats **satisfaisants**
avoir un **bon niveau d'anglais**
étudier la langue depuis **au moins 2 ans**
être **non-fumeur**

HÉBERGEMENT famille **bénévole**

ÉCOLE généralement **bénévole** (si minerval applicable, inclus dans le coût du programme)

(* Les tarifs sont donnés à titre indicatif et peuvent être modifiés sans préavis. Seuls sont valables les tarifs publiés sur le site www.wep.be. Une fois ton inscription validée, le prix est garanti.



À SAVOIR !

- Le programme scolaire au Japon est disponible uniquement **PENDANT** les études secondaires.
- La culture japonaise laisse peu de place à la flexibilité, à la spontanéité et au "laisser-aller". Un comportement irréprochable constant, en accord avec les usages locaux, est exigé tant par les familles que par les écoles ou notre partenaire local. Partir au Japon : un défi encore plus grand !

"L'école est d'une excellence incroyable et ma famille d'accueil est très gentille. Ici j'ai pu découvrir à quel point les Japonais étaient des gens amicaux, gentils et chaleureux et à quel point les occidentaux se trompent à leur sujet. Je recommanderais sans aucun doute ce type de voyage à quiconque ! (...) J'ai beaucoup appris sur la culture, la langue mais aussi et surtout sur moi-même ! Le temps passe vite ici malheureusement mais je n'oublierai jamais cette expérience."

Jilian (Japon)

DANEMARK



AVANTAGES WEP INCLUS ! ★ ★ ★

billet d'avion A/R
assurance voyage
garantie annulation de base

Voir aussi :
> Autres programmes scolaires combinés p.60

Le pays et les gens

Tout au nord de l'Europe, dans le prolongement de l'Allemagne, le plus petit des pays scandinaves t'entraîne sur les traces de ses ancêtres à la réputation bien trempée : les Vikings. Composé de plus de 400 îles, dont près d'une centaine habitées, le Danemark offre un cadre naturel unique où le bleu de la mer omniprésent contraste avec le vert des campagnes rieuses sillonnées par des milliers de kilomètres de pistes cyclables. Dans un pays où l'écologie occupe une place de choix, découvre la qualité de vie offerte par cette petite monarchie scandinave, souvent qualifiée de "pays le plus heureux du monde", centrée sur le bien-être de ses habitants. Pendant ton programme scolaire, saisis cette chance unique de partager des moments inoubliables avec un des peuples les plus tolérants et les plus progressistes d'Europe, autour d'un repas traditionnel, d'une balade en pleine nature ou d'une longue soirée d'hiver au coin du feu. Le Danemark et ses habitants sauront à coup sûr te séduire !

s'effectue au sein de la *Folkeskole*, l'école fondamentale, qui sert pour plus de 80 % des élèves de tremplin vers des études supérieures. L'année scolaire commence dès le début du mois d'août. Ta journée de cours débute habituellement vers 8h00 et se termine vers 14h00 ou 15h00. La pause consacrée au repas du midi, qui dure 30 minutes, a lieu généralement entre 12h00 et 12h30. Le développement des compétences personnelles de chaque élève est au cœur du système éducatif danois (autonomie, aptitude à apprendre et à réfléchir par soi-même...) et l'ambiance qui régnera dans ton établissement te semblera sûrement décontractée et agréable. Attention cependant, malgré les relations familiales que tu pourras entretenir avec certains de tes professeurs, la discipline et le respect sont évidemment de rigueur !

L'école

Au Danemark, l'éducation est obligatoire de 6 à 15/16 ans. La totalité de la scolarité obligatoire



DÉPART PENDANT LES ÉTUDES SECONDAIRES

PROGRAMME SCOLAIRE CLASSIQUE

ÂGE min. 15 ans et max. 18 ans au moment du départ

DURÉE / TARIFS 1 semestre scolaire : 5.490 €*
1 année scolaire : 6.120 €*
(détails p.66-67)

DÉPART semestre : début août ou début janvier
année : début août

CONDITIONS avoir des résultats **satisfaisants**
étudier l'anglais depuis au moins **2 ans**
avoir pris des **cours de base de danois** est vivement recommandé
être **non-fumeur**

HÉBERGEMENT famille **bénévole**

ÉCOLE généralement **bénévole** (si minerval applicable, inclus dans le coût du programme)

DÉPART À LA FIN DES ÉTUDES SECONDAIRES

PROGRAMME SCOLAIRE CLASSIQUE

ÂGE min. 15 ans et max. 18 ans au moment du départ

DURÉE / TARIFS 1 semestre scolaire : 5.700 €*
1 année scolaire : 6.330 €*
(détails p.66-67)

DÉPART semestre : début août ou début janvier
année : début août

CONDITIONS avoir des résultats **satisfaisants**
étudier l'anglais depuis au moins **2 ans**
avoir pris des **cours de base de danois** est vivement recommandé
être **non-fumeur**

HÉBERGEMENT famille **bénévole**

ÉCOLE généralement **bénévole** (si minerval applicable, inclus dans le coût du programme)

(* Les tarifs sont donnés à titre indicatif et peuvent être modifiés sans préavis. Seuls sont valables les tarifs publiés sur le site www.wep.be. Une fois ton inscription validée, le prix est garanti.

PROGRAMMES SCOLAIRES COMBINÉS

QUELLE COMBINAISON CHOISIR ?

Tu rêves de partir en programme scolaire à l'étranger, mais tu as envie de prolonger celui-ci par une autre expérience ? WEP a tout prévu pour répondre à tes attentes ! Nous avons imaginé et développé différents types de formules combinées qui te permettront de découvrir 2 pays ou plus. Tu peux choisir :

- L'**Academix**, formule inventée par WEP il y a plus de 20 ans : 2 semestres scolaires dans 2 pays différents.
- Le **Student + volunteer** : 1 semestre scolaire dans un pays combiné à un programme de volontariat dans un autre pays.
- Le **Programme scolaire + World Tour** : 1 semestre scolaire combiné à un tour du monde WEP.
- Le **Programme scolaire + Jobs & Travel** : 1 semestre scolaire dans un pays combiné à un programme de vacances-travail en Australie.
- Le **Programme scolaire + Séjour linguistique** : 1 semestre scolaire dans un pays combiné à des cours de langue dans une école spécialisée dans un autre pays.
- Le **Programme scolaire FLEX + university** : 1 semestre scolaire en école secondaire combiné à un semestre scolaire sur un campus universitaire.

COMBINAISONS

p. 58 Academix

p. 59 Student + volunteer

p. 60 Autres programmes scolaires combinés



Plus d'infos
en vidéo



Bon à savoir !

• Bourses possibles

Certaines de nos destinations permettent l'obtention d'une bourse ! (Voir détails p.9).

• Places limitées

Le nombre de places par pays est limité. Lorsque nous avons atteint le nombre maximal de participants pour un pays, nous clôturons les inscriptions pour celui-ci sans préavis.

• Âge limité

Si tu optes pour un **Programme scolaire classique** pour la première partie de ta formule combinée, sache que beaucoup de pays imposent un âge limite. Dès lors, si tu sais que tu seras trop âgé, nous te conseillons d'opter pour le **Programme scolaire FLEX** ou pour des **études supérieures** pour la partie scolaire de ta combinaison.

Choisir c'est déjà partir !

Programmes scolaires combinés

ACADEMIX



La formule **Academix** a été inventée par WEP il y a plus de 20 ans. Il s'agit de suivre **2 semestres scolaires** dans **2 pays** (au choix, voir liste ci-dessous). Le fonctionnement est identique à celui d'un Programme scolaire traditionnel. La seule différence réside dans le fait que tu as l'opportunité de découvrir 2 cultures différentes et de perfectionner ta connaissance de 2 langues étrangères pendant une année scolaire.

Le programme

Le programme Academix est un superbe challenge qui s'adresse aux jeunes donnant à la fois priorité à une expérience globale mais aussi à un apprentissage linguistique élargi. Cette formule est particulièrement prisée par les élèves qui envisagent de faire des études supérieures dans lesquelles les langues sont importantes (traduction, interprétariat, droit international, communication, tourisme...). Tu pars pour le premier pays de ton choix (entre juillet et septembre selon la destination choisie). Ensuite tu reviens pour quelques jours ou quelques semaines (variable selon la destination) avant de repartir pour le deuxième pays de ton choix (entre janvier et février selon la destination).

Durée et dates

Le programme Academix s'étale sur 2 semestres scolaires (et non pas des semestres calendrier). La date de départ varie selon la destination, par exemple :

- Pour le premier semestre en Australie, le départ a lieu fin juin ou début juillet.
- Pour les États-Unis, le départ a lieu entre fin juillet et début septembre.
- Pour les pays d'Europe, le départ a lieu entre la fin juillet et la mi-septembre (pour le premier semestre) ou entre début janvier et début février (pour le second semestre).

Les dates de départ sont fixées à la discrétion de WEP en fonction de la période la plus appropriée pour commencer les cours. Le départ pour le deuxième pays a priorité sur la fin du programme dans le premier pays.



CONDITIONS DE PARTICIPATION

- Les conditions d'âge sont précisées dans les pages de description des pays.
- Les places disponibles dans chaque pays sont limitées !
- La durée d'un semestre scolaire peut varier selon le pays (de 3 à 5 mois calendrier).
- Tu reviens toujours dans ton pays d'origine avant de repartir pour ta seconde destination.
- Les dates d'arrivée et de retour établies par WEP doivent être scrupuleusement respectées.
- Les bourses du Forem ne s'appliquent qu'à certaines combinaisons signalées par ce symbole (voir détails p.9) :



Notre sélection

Academix c'est une combinaison des pays les plus prisés à des conditions spéciales et attractives.

La liste ci-dessous n'est pas exhaustive. Retrouve tous les prix et combinaisons possibles sur notre site www.wep.be.

Combinaisons	Coût
Allemagne + Canada (Programme scolaire FLEX - Nouvelle-Écosse) 	13.640 €
Australie + Belgique (Flandre) 	11.120 €
États-Unis + Pays-Bas 	15.100 €
Pays-Bas + Argentine (ou inverse)	11.860 €

Détails de ce qui est inclus p.66-67.



Tu souhaites créer ta propre combinaison ?
Pas de problème ! Il te suffit dans ce cas d'ajouter les semestres dans les pays qui t'intéressent.





Les jeunes qui ont soif d'aventure et veulent vivre une expérience globale se retrouvent dans la philosophie WEP!

Le **Student + volunteer** en est l'exemple. Grâce à WEP, tu peux combiner un semestre scolaire aux États-Unis ou dans un pays d'Europe et ensuite un projet social en Amérique Centrale, au Ghana ou en Chine. Avec le **Student + volunteer**, tu es sur le point de réaliser l'une des expériences interculturelles les plus incroyables qui soit!

Le programme

1^{re} PARTIE : PROGRAMME SCOLAIRE

Tu commences ton programme (départ entre fin juillet et mi-septembre selon les pays) par un semestre scolaire en Allemagne, en Belgique (Flandre), aux Pays-Bas ou aux États-Unis. Tu vis au sein d'une famille volontaire et tu suis les cours d'une école secondaire (voir description du Programme scolaire classique dans les pages précédentes). Tu rentres chez toi entre décembre et janvier.

2^e PARTIE : PROJET SOCIAL

Tu intègres un projet social pendant 16 semaines (Costa Rica, Guatemala ou Ghana) ou 12 semaines (Chine).

GHANA

Après une orientation de plusieurs jours sur place (briefing complet sur les conditions sanitaires, les différences culturelles...), tu es directement placé dans ton projet solidaire local. Celui-ci est déterminé avant ton départ en fonction de tes aptitudes et expériences passées. Les projets sont variés: campagne de prévention contre le sida, projet de réhabilitation d'un village, travail administratif au sein d'une ONG locale... Les conditions sanitaires en Afrique étant assez précaires, il faut faire preuve d'une grande force de caractère pour aborder cette expérience. Tu loges chez l'habitant et bénéficies de 2 repas par jour en semaine et 3 repas par jour les week-ends (l'eau minérale est exclue). C'est une occasion unique de découvrir la culture du pays de l'intérieur.

CHINE (*)

Le lendemain de ton arrivée, tu participes à une séance d'information. Cette introduction à la culture chinoise a pour but de mieux te préparer à ton projet. Tu participes ensuite à un projet de volontariat dans la région de Shanghai, Su Zhou, Zhen Zhou ou Zhu Ji:

- **Cours d'anglais:** tu enseignes l'anglais dans des écoles locales (maternelles, écoles primaires ou écoles secondaires). Tu es placé dans des écoles qui manquent d'enseignants étrangers capables de donner des cours d'anglais axés sur la communication orale.
- **Centre pour enfants handicapés:** tu intègres un centre pour enfants handicapés et tu aides le staff dans l'encadrement des enfants et les activités quotidiennes du projet. Tu peux également être sollicité pour donner des cours d'anglais basiques aux enfants.

Tout au long du projet en Chine, les volontaires sont logés soit au sein de l'école (le plus souvent en chambre partagée), soit en logement externe partagé avec d'autres volontaires. Les repas sont inclus du lundi au vendredi. Le week-end, les repas sont à ta charge.

(*) Le premier départ possible pour la Chine a lieu après le Nouvel An chinois.

COSTA RICA

Après 4 semaines de cours d'espagnol (20 cours/semaine) sur place dans une école spécialisée de San José, la capitale, tu es placé au sein d'un projet social dans la région. Les projets peuvent être variés et du même type que ceux proposés au Guatemala. Pendant toute la durée du séjour, tu séjournes chez l'habitant et tu bénéficies de la demi-pension (2 repas par jour).

GUATEMALA

Tu commences par suivre 8 semaines de cours d'espagnol (20 cours/semaine) sur place dans une école spécialisée d'Antigua, petite ville charmante et typique. Ensuite, le staff de l'école t'assiste pour localiser un projet social dans la région. Les projets peuvent être variés. Il peut s'agir d'une aide dans un foyer pour personnes âgées ou défavorisées, d'un centre pour enfants abandonnés, d'une bibliothèque, d'une école... Le Guatemala est une destination idéale pour une première initiation au travail humanitaire. Pendant toute la durée du séjour, tu loges chez l'habitant et les repas sont inclus (sauf le dimanche).



CONDITIONS DE PARTICIPATION

POUR LA 1^{re} PARTIE

Comme pour le Programme scolaire classique.

POUR LA 2^e PARTIE

Avoir 18 ans minimum au moment du départ, être prêt à vivre dans des conditions de confort sommaires, pouvoir faire face à des situations sociales difficiles, être conscient des conditions de sécurité et de stabilité politique qui sont moins bonnes que chez nous, être conscient des conditions sanitaires précaires que l'on peut rencontrer dans les pays proposés.

Notre sélection

Student + volunteer c'est une combinaison des programmes scolaires et des projets sociaux les plus prisés à des conditions spéciales et attractives.

La liste ci-dessous n'est pas exhaustive. Retrouve tous les prix et combinaisons possibles sur notre site www.wep.be.

Combinaisons	Coût
Allemagne + Costa Rica	8.460 €
Pays-Bas + Ghana	8.290 €
Belgique (Flandre) + Guatemala	5.810 €
États-Unis + Guatemala	12.070 €

Détails de ce qui est inclus p.66-67.



Tu souhaites créer ta propre combinaison ?

Pas de problème! Il te suffit dans ce cas d'ajouter les pays et programmes qui t'intéressent.

AUTRES PROGRAMMES SCOLAIRES COMBINÉS



PROGRAMME SCOLAIRE + WORLD TOUR

Tu rêves de parcourir le monde, de parler plusieurs langues et de vivre des expériences intenses qui te marqueront à jamais ?

Commence par un semestre scolaire dans une école secondaire du pays de ton choix et prolonge ton aventure en parcourant le monde grâce à l'une de nos formules **World Tour**!

Nos formules World Tour sont des itinéraires qui réunissent différentes expériences proposées par WEP : cours de langue, projets sociaux, chantiers nature, protection des animaux... Choisis l'un de nos itinéraires (en te rendant dans la rubrique "Faire le tour du monde" sur notre site www.wep.be) ou imagine le tiens ! Et multiplie les expériences inoubliables aux 4 coins du monde...

PROGRAMME SCOLAIRE + JOBS & TRAVEL

Tu te sens indépendant, prêt à partir à l'aventure et à te prendre en charge ?

Commence ton aventure par un semestre scolaire dans le pays de ton choix. Pars ensuite à la découverte de l'Australie pendant 1 à 12 mois grâce à notre programme combiné **Programme scolaire + Jobs & Travel**!

Tu combines un Programme scolaire classique ou FLEX à un Programme Jobs & Travel. Cette formule particulièrement avantageuse te permet de voyager à travers l'Australie tout en décrochant des petits boulots qui te permettront de financer ton *trip* au pays des kangourous !



PROGRAMME SCOLAIRE + SÉJOUR LINGUISTIQUE



Tu souhaites partir pour 1 année scolaire à l'étranger en combinant 2 expériences différentes et en apprenant 2 langues différentes ?

Avec, en plus, la possibilité de bénéficier, pour chacune de ces expériences d'une bourse du Forem/Plan Marshall ? Notre formule **Programme scolaire + Séjour linguistique** est faite pour toi !

À juste titre, cette combinaison fait partie de nos programmes les plus populaires. Elle te permet de passer un semestre dans une école secondaire du pays de ton choix puis de poursuivre ton expérience en profitant de la flexibilité du séjour linguistique, qui t'offre la possibilité de choisir la ville de ton séjour !

PROGRAMME SCOLAIRE FLEX + UNIVERSITY

Tu veux te lancer dans l'aventure des études supérieures au Canada ?

Le **Programme scolaire FLEX + university** te permet de combiner 2 expériences académiques : 1 semestre en école secondaire et un semestre dans une université reconnue qui offre à ses

étudiants un large choix de spécialisations artistiques. Franchis sereinement le cap de l'université grâce à un premier semestre en école secondaire, et sors grandi de cette expérience unique, prêt à relever de nouveaux défis !



Ces programmes combinés sont disponibles "à la carte" (sauf le Programme scolaire FLEX + university). Il te suffit de choisir sur notre site www.wep.be l'aventure que tu souhaites combiner avec le programme scolaire de ton choix et d'additionner le coût des deux formules retenues. Nos conseillers spécialisés sont à ta disposition pour définir ensemble le programme qui te correspond.

ÉTUDES SUPÉRIEURES À L'ÉTRANGER



QUEL PAYS CHOISIR POUR TES ÉTUDES SUPÉRIEURES ?

Tu as envie de découvrir la vie estudiantine en immersion sur un campus à l'étranger ? Tu souhaites avoir l'assurance d'être placé dans la ville de ton choix ? Tu cherches une formation spécifique ou tu as envie de faire un break après tes études secondaires ?

Si tu as répondu oui à l'une de ces questions, nos programmes d'études supérieures à l'étranger sont faits pour toi ! Non seulement tu apprends à maîtriser une langue de la meilleure manière qui soit, mais en plus, tu suis des cours passionnants tout en partageant le quotidien des étudiants locaux et en découvrant leur culture de l'intérieur.

Aux États-Unis, en Australie, au Canada ou en Grande Bretagne, tu fréquentes un établissement supérieur et expérimentes la vie d'un campus universitaire ou d'un *College*. En fonction de la destination choisie, tu obtiens un diplôme dans le domaine d'études que tu as suivi à l'étranger.

DESTINATIONS

p. 62 États-Unis

p. 63 Canada

p. 64 Australie

p. 64 Grande-Bretagne

Bon à savoir !

- Si tu souhaites prolonger ton séjour, WEP t'offre la possibilité d'effectuer la totalité de tes études supérieures à l'étranger. Contacte-nous pour en savoir plus.
- Si ton niveau d'anglais n'est pas suffisant, tu peux suivre des cours de langue intensifs dans l'une de nos écoles partenaires avant de débiter ton programme d'études supérieures.
- Ce programme est accessible dès 17 ans.
- WEP propose de nombreuses autres destinations et/ou programmes de cours aux États-Unis, en Australie, au Canada et en Grande-Bretagne. Visite notre site www.wep.be ou contacte-nous pour connaître toutes les options disponibles !



Plus d'infos
en vidéo



Commence dès aujourd'hui à construire ton avenir avec WEP !

ÉTATS-UNIS

ÂGE min. 17 ans

DURÉE 4 à 11 mois

PÉRIODE janvier, mars, avril, juin, août ou octobre

CONDITIONS avoir un **niveau avancé** en anglais



INTÈGRE UN *COMMUNITY COLLEGE* ET GOÛTE À LA VIE ESTUDIANTINE CALIFORNIENNE !

Vis une expérience inoubliable aux États-Unis! À Pleasant Hill ou à Santa Barbara, au cœur de la mythique Californie, tu suis des cours passionnants et perfectionnes ton anglais...

DIABLO VALLEY COLLEGE (Pleasant Hill)

Avec pas moins de 20.000 étudiants et plusieurs centaines de programmes préparatoires, le Diablo Valley College te garantit des études enrichissantes!

Les programmes

Pendant 4 à 11 mois, tu suis les cours du Diablo Valley College, à Pleasant Hill, au cœur de la baie de San Francisco. Le choix du programme dépend de ton niveau d'anglais. Si tu as un niveau avancé, tu intègres directement le Diablo Valley College. Si ton niveau n'est pas suffisant, tu suis d'abord des cours d'anglais (24 cours par semaine) avant de commencer les cours académiques du *Community College*, une fois le niveau nécessaire atteint (validé par un test sur place).

Le logement

Le logement n'est pas inclus. Nous pouvons cependant l'organiser pour toi. Pour connaître le détail et le prix des options de logement disponibles (chez l'habitant ou en résidence), rendez-vous sur www.wep.be.

Les cours académiques

Tu suis un programme de cours considéré comme un temps plein pour les étudiants américains: 15 *credit units* par semaine. Chaque sujet peut comporter de 3 à 4 *credit units*. Dès lors, selon ton choix, tu peux avoir 4 à 5 sujets de cours différents parmi des centaines de cours proposés: business, astronomie, architecture, théâtre, photographie, nutrition, sciences politiques...

Conditions de participation

- avoir 17 ans minimum
- avoir terminé ses études secondaires au moment du départ et en fournir la preuve (ou avoir 18 ans min.)
- prouver via un test de langue un niveau d'anglais **avancé (TOEFL iBT de minimum 61 ou IELTS de minimum 5.5)** pour le programme sans cours d'anglais **OU** un niveau **intermédiaire inférieur** pour le programme avec cours d'anglais
- avoir complété la procédure d'inscription au moins 4 mois avant la date de départ souhaitée.

Les tarifs (non exhaustifs)

INCLUS: cours de langue (tels que choisis, si applicable) • logements et repas (tels que choisis, si applicable) • cours académiques tels que choisis • droits d'inscription • frais administratifs • assurance maladie obligatoire • assistance locale • taxes diverses.

NON-INCLUS: transport A/R • transfert (celui-ci peut être organisé pour toi) • frais de 55US\$ d'inscription en ligne (SBCC uniquement) • matériel didactique • dépenses personnelles • frais de passeport et de visa • assurance voyage et/ou annulation (ces assurances peuvent être souscrites pour toi).

WEP propose d'autres destinations aux États-Unis! Peu importe que tu rêves de grands espaces, de plage ou de métropole: nous avons forcément le programme qui te correspond! Contacte-nous pour plus d'informations sur toutes les destinations et options disponibles aux États-Unis.

SANTA BARBARA CITY COLLEGE (Santa Barbara)

Au Santa Barbara City College, tu suis des cours académiques de grande qualité et bénéficies d'une situation de rêve et d'un accès direct à l'océan...

Le programme

Intègre le Santa Barbara City College pendant 1 semestre ou une année scolaire et vis une expérience éducative passionnante! Afin de pouvoir suivre les cours sans difficulté, tu dois avoir au minimum un niveau avancé en anglais.

Le logement

Nous te proposons un logement chez l'habitant en chambre individuelle et demi-pension ou en maison d'étudiants. Tu as également la possibilité de trouver ton logement par toi-même.

Les cours académiques

Tu as l'embarras du choix parmi des centaines de cours différents! Ton programme inclut 12 *credit units* (environ 4 cours). Pâtisserie, mécanique, histoire, sciences, mathématiques, journalisme, cinéma, design... Tu n'auras aucun mal à créer le cursus de tes rêves!

Conditions de participation

- avoir 18 ans minimum lors du premier jour de cours
- avoir terminé ses études secondaires au moment du départ (avec de bons résultats) et en fournir la preuve
- avoir un niveau d'anglais **avancé**
- avoir complété la procédure d'inscription au moins 4 mois avant la date de départ souhaitée.

QU'EST-CE QU'UN *COMMUNITY COLLEGE* ?

Les *Community Colleges* permettent l'obtention d'un diplôme universitaire de type court (*Associate degree*). La moitié des étudiants américains les fréquentent pendant leurs 2 premières années d'études avant d'intégrer l'université directement en 3^e année.

Diablo Valley College

Durée	Tarifs	Départ
1 semestre scolaire	5.130 €	mi-août
1 année scolaire	9.740 €	mi-août
8 semaines de cours d'anglais + 1 semestre scolaire	8.280 €	fin juin ou mi-octobre
16 semaines de cours d'anglais + 1 semestre scolaire	11.000 €	mi-avril ou fin août
24 semaines de cours d'anglais + 1 semestre scolaire	13.630 €	début mars ou fin juin

Santa Barbara City College

Durée	Tarifs	Départ
1 semestre scolaire (sans logement)	4.570 €	mi-août ou mi-janvier
1 année scolaire (sans logement)	8.160 €	mi-août ou mi-janvier
1 semestre scolaire (chez l'habitant, en demi pension)	9.610 €	mi-août ou mi-janvier
1 année scolaire (chez l'habitant, en demi pension)	18.150 €	mi-août ou mi-janvier

> Ces prix sont donnés à titre indicatif sur base des tarifs 2015-2016. Retrouve tous les prix, programmes et combinaisons possibles sur notre site www.wep.be.

CANADA

ÂGE	min. 17 ans
DURÉE	1 semestre ou 1 année scolaire
PÉRIODE	janvier, mai ou septembre
CONDITIONS	avoir un niveau intermédiaire inférieur en anglais



VIS UNE VÉRITABLE IMMERSION ACADÉMIQUE AU CANADA EN INTÉGRANT UN COLLEGE OU UNE UNIVERSITÉ !

À Toronto ou Vancouver, tu suis des cours d'anglais avant d'intégrer ton établissement supérieur. À Victoria, la capitale de la Colombie-Britannique, tu commences directement ton cursus au sein d'un *College* local.

VANCOUVER / TORONTO

Les programmes

Ton expérience canadienne commence avec **16 ou 18** semaines de cours d'anglais intensif + (38 cours/semaines) au sein de nos écoles de langue partenaires, situées en plein centre de Toronto et Vancouver. La durée de ces cours dépendra de ton niveau d'anglais. Tu entames ensuite les cours académiques dans le *College* ou l'université de ton choix, pour une durée de **16 semaines**. Tu suis entre 3 et 4 cours au choix par semaine (12 à 15h de cours/sem) dans l'un des programmes proposés: *General Arts & Science, Business Fundamentals*...

Le logement

Nous te proposons un logement chez l'habitant en chambre individuelle et pension complète. Tu as également la possibilité de trouver ton logement par toi-même.

Les Colleges et les universités

Le **George Brown College** est situé en plein cœur de Toronto. Il est composé de 3 campus, et compte 20.000 étudiants. Les enseignements qui y sont dispensés se veulent pratiques, et orientés vers le développement des compétences professionnelles.

La **Capilano University** t'accueille sur un campus verdoyant à 20 minutes du centre ville de Vancouver. Avec la variété de ses programmes et de ses équipements, l'université offre à ses 8.000 étudiants un environnement idéal!

Tu peux aussi opter pour le **Seneca College** (Toronto) ou la **Kwantlen Polytechnic** (Vancouver). Connecte-toi sur www.wep.be pour en savoir plus.

Conditions de participation

- avoir **17 ans** minimum
- avoir terminé ses études secondaires au moment du départ et en fournir la preuve
- être en possession d'un **IELTS 4.5** (pour 16 semaines de cours) **OU** passer le test d'anglais en ligne afin de connaître le nombre de semaines de cours nécessaires
- avoir complété la procédure d'inscription au moins **3 mois** avant la date de départ souhaitée.

Les tarifs (non exhaustifs)

INCLUS: cours de langue (tels que choisis) • cours académiques tels que choisis • droits d'inscription aux cours d'anglais • logement et repas (si applicable) • frais administratifs • assistance locale • taxes diverses.

NON-INCLUS: transport A/R et transfert (ceux-ci peuvent être organisés pour vous) • matériel didactique • droits d'inscription au *college*/à l'université (de 65 à 135 CAN\$) • dépenses personnelles • frais de passeport et de visa • assurance voyage • assurance annulation (ces assurances peuvent être souscrites pour vous).

VICTORIA (Camosun College)

Le programme

Tu pars vivre une expérience unique à Victoria, la capitale de la Colombie-Britannique, située à la pointe sud de l'île de Vancouver et à 90 minutes en bateau de la ville du même nom. Pendant un semestre, une année scolaire ou même pour toute la durée de ton cursus, tu fréquentes le Camosun College, établissement d'enseignement supérieur reconnu fondé en 1971. Le Camosun College est l'option idéale pour combiner des enseignements variés et passionnants à la qualité de vie d'une ville à taille humaine. Sans oublier les multiples possibilités d'activités qui t'attendent dans la région!

Le logement

Nous te proposons un logement chez l'habitant en chambre individuelle (pension complète, demi-pension ou sans repas). Tu as également la possibilité de trouver ton logement par toi-même.

Le College et les cours académiques

Le **Camosun College**, c'est 1.500 cours différents et 12.500 étudiants, dont plus de 1.000 internationaux, le tout réparti sur 2 campus. Notre programme est idéal pour étudier pendant un semestre (4 mois) ou une année scolaire (8 mois) dans un institut supérieur canadien. Il te permet de suivre jusqu'à 5 cours par semestre. Si tu souhaites effectuer toute ta scolarité supérieure au Canada, tu trouveras forcément la formation qui te convient parmi les 160 diplômes proposés par le Camosun College: *certificates, diplomas* et *bachelor degrees*.

Conditions de participation

- avoir terminé ses études secondaires au moment du départ et en fournir la preuve (ou avoir **19 ans**)
- prouver un niveau d'anglais **avancé (IELTS 6.0)**
- avoir complété la procédure d'inscription au moins **4 mois** avant la date de départ souhaitée.

Tarifs Départ

George Brown College (logement chez l'habitant)		
16 semaines de cours d'anglais + 1 semestre scolaire	13.480 €	janvier, mai ou septembre
Capilano University (logement chez l'habitant)		
16 semaines de cours d'anglais + 1 semestre scolaire	14.170 €	janvier, mai ou septembre
Camosun College		
1 semestre scolaire (sans logement)	5.760 €	janvier, mai ou septembre
1 année scolaire (sans logement)	10.450 €	janvier, mai ou septembre
1 semestre scolaire (chez l'habitant, pension complète)	8.740 €	janvier, mai ou septembre
1 année scolaire (chez l'habitant, pension complète)	15.810 €	janvier, mai ou septembre

> Ces prix sont donnés à titre indicatif sur base des tarifs 2015-2016. Retrouve tous les prix, programmes et combinaisons possibles sur notre site www.wep.be.



WEP propose de nombreuses autres destinations au Canada! Que ce soit pour un semestre, une année scolaire ou plus, avec ou sans cours d'anglais, à l'université ou en *College*, WEP saura trouver le programme qui te correspond! Contacte-nous pour plus d'informations sur les options, établissements scolaires et régions disponibles.

AUSTRALIE



- ÂGE** min. 17 ans
- DURÉE** 15 à 103 semaines
- PÉRIODE** toute l'année (10 départs par an)
- CONDITIONS** avoir un **niveau avancé** en anglais



DÉCOUVRE LA VIE *DOWN UNDER*, AMÉLIORE TON ANGLAIS ET SUIS UNE FORMATION QUALIFIANTE DANS UN COLLEGE AUSTRALIEN.

Sydney, Melbourne, Brisbane ou la Gold Coast... À toi de faire ton choix parmi ces destinations de rêve !

MARTIN COLLEGE (Sydney, Melbourne, Brisbane, Gold Coast)

Le programme

Avec le Martin College, tu as le choix : 4 villes de rêve et plus d'une dizaine de formations disponibles ! Si tu as un niveau avancé (IELTS 5.5 ou équivalent) ou si tu as réussi le test de langue en ligne, tu peux directement intégrer le *College*. Sinon, tu suis au préalable des cours d'anglais au sein de l'une de nos écoles partenaires à Sydney, Melbourne, Brisbane ou Gold Coast.

Le logement

Selon la ville choisie, nous pouvons te proposer le logement chez l'habitant en demi-pension ou la résidence. Tu as également la possibilité de trouver ton logement par toi-même.

Les cours académiques

Exemples de formations disponibles :

- *Diploma of Business* (19 semaines), *Management* (48 semaines), *Webside Development* (29 semaines), *Events, Travel and Tourism* (28 semaines), *Graphic Design* (53 semaines), *Marketing* (19 semaines)...
- *Certificate IV in Business* (14 semaines), *Design* (24 semaines)...
- *UPP diploma of Management* (48 semaines), *Information Technology* (48 semaines)... pour un accès direct à l'université (en général en 2^e année).

Quel que soit le cursus choisi, tu suis en moyenne 20h de cours / semaine, réparties sur 4 jours.

Conditions de participation

- avoir **17 ans** minimum
- avoir terminé ses études secondaires au moment du départ et en fournir la preuve
- prouver un niveau d'anglais **avancé** (IELTS de minimum 5.5 ou équivalent) **OU** suivre des cours d'anglais sur place dans notre école partenaire après l'évaluation de ton niveau via un test en ligne
- avoir complété la procédure d'inscription au moins **2 mois** avant la date de départ souhaitée.

ACADEMY OF INFORMATION TECHNOLOGY (Sydney)

Le programme

Découvre l'*Australian way of life* au cœur de la vibrante Sydney, améliore ton niveau d'anglais et suis une formation de qualité dans un secteur en plein boom : le numérique. À 2 pas du centre ville, dans le quartier vivant d'Ultimo, tu profites des infrastructures ultramodernes du campus de AIT pour un programme d'introduction (un trimestre), un *Diploma* (2 à 3 trimestres) ou un *Bachelor* (2 à 3 ans).

Le logement

Tu as le choix entre le logement chez l'habitant (demi-pension) ou en maison d'étudiants. Tu as également la possibilité de trouver ton logement par toi-même.

Les cours académiques

Exemples de formations disponibles :

- *Introduction to Digital Design* (1 semestre), *Interactive Media* (1 semestre), *Information Technology* (1 semestre)
- *Diploma of Digital Design* (2 semestres), *Digital Media Technologies* (1 an), *Software Development* (1 an)
- *Bachelor of Information Technology* (2 ans), *Interactive Media* (2 ans), *Digital Design* (2 ans)

Quel que soit le cursus choisis, tu suis en moyenne 16h de cours par semaine.

Conditions de participation

- avoir **18 ans**
- être diplômé de l'enseignement secondaire et pouvoir fournir la copie et la traduction du diplôme et des relevés de notes
- avoir un niveau **IELTS 5.5** ou équivalent (avancé) pour les *Diplomas* ou **IELTS 6.0** pour les *Bachelors*
- avoir complété la procédure d'inscription au moins **3 mois** avant la date de départ souhaitée.

Les tarifs (non exhaustifs)

INCLUS : cours académiques tels que choisis • droits d'inscription • frais administratifs • assistance locale • taxes diverses.

NON-INCLUS : transport A/R • transfert (celui-ci peut être organisé pour toi) • logement et repas (optionnels sur www.wep.be) • matériel scolaire • dépenses personnelles • frais de passeport et de visa • assurance voyage • assurance annulation (ces assurances peuvent être souscrites pour toi).

	Durée	Logement	Tarifs	Départ
Martin College à Brisbane				
Diploma of Business	20 semaines	sans logement	7.960 €	1x/mois
	20 semaines	chez l'habitant	11.540 €	1x/mois
Advanced Diploma of Management	48 semaines	sans logement	12.000 €	1x/mois
	48 semaines	chez l'habitant	20.350 €	1x/mois
Option "cours de langue intensif +" (Embassy Brisbane)	16 semaines	sans logement	3.746 €	-
	16 semaines	chez l'habitant	6.640 €	-

Academy of Information Technology (AIT)

Introduction to Digital Design	15 semaines	sans logement	5.820 €	3x/ans
	15 semaines	chez l'habitant	8.850 €	3x/ans
Diploma of Digital Design	31 à 34 semaines (*)	sans logement	11.500 €	6x/ans
Bachelor of Information Technology	100 à 103 semaines (*)	sans logement	34.200 €	6x/ans

> Ces prix sont donnés à titre indicatif sur base des tarifs 2015-2016. Retrouve tous les prix, programmes et combinaisons possibles sur notre site www.wep.be. - (*) En fonction des dates de départ.



WEP propose de nombreuses autres destinations et options en Australie. Tu rêves d'une région ou d'une formation spécifique ? Tu veux effectuer toute ta scolarité en Australie ? WEP saura trouver le programme qui te correspond ! Visite le site www.wep.be ou contacte-nous pour plus d'informations.

GRANDE-BRETAGNE

ÂGE min. 17 ans
DURÉE 11 semaines à 3 ans
PÉRIODE janvier, septembre ou octobre
CONDITIONS avoir un **niveau avancé** en anglais



AVEC SON LARGE CHOIX DE CURSUS ET SON EXCELLENCE ACADÉMIQUE RECONNUE, QUOI DE MIEUX QUE LA GRANDE-BRETAGNE POUR TES ÉTUDES SUPÉRIEURES ?

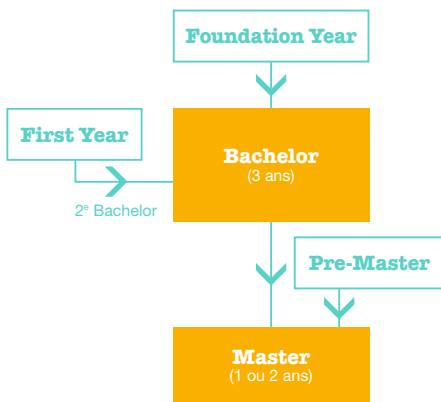

Foundation certificate : 1 an de "remise à niveau" linguistique et académique. Tu peux ensuite intégrer le *Bachelor* de ton choix.

- **Le +** : une grande variété de filières accessibles au terme de ton année.

First Year : programme passerelle d'1 an qui te permet, si tu n'as pas le niveau requis pour accéder directement au *Bachelor*, de te préparer de façon intensive à rejoindre directement la 2^e année du *Bachelor* choisi.

- **Le +** : un accès direct en 2^e année de *Bachelor*.

Pre-master : programme préparatoire facultatif qui te permet d'intégrer un *Master*.

- **Le +** : la garantie d'une préparation optimale pour une meilleure réussite en *Master*!

Si tu as les pré-requis linguistiques et académiques nécessaires et que tu souhaites intégrer directement un *Bachelor* ou un *Master*, WEP est là pour t'assister dans toutes tes démarches!

Les tarifs (non exhaustifs)

INCLUS : cours académiques tels que choisis • logement (tels que choisis, si applicable) • droits d'inscription • frais administratifs • assistance locale • taxes diverses.

NON-INCLUS : transport A/R • transfert (celui-ci peut être organisé pour toi) • matériel scolaire • dépenses personnelles • assurance voyage • assurance annulation (ces assurances peuvent être souscrites pour toi).

(*) Supplément pour le *Foundation certificate* en pharmacie. - (**) Le prix et la durée des *Masters* varient en fonction du *Master* choisi. Le prix indiqué ci-contre est le prix "à partir de" pour ce programme. - (***) Seuls certains *Foundation certificates* commencent en janvier. Le programme *First Year* commence uniquement en octobre.

WEP propose de nombreuses autres destinations en Grande-Bretagne. Tu souhaites intégrer une université spécifique ou étudier dans un domaine de formation particulier? WEP saura trouver le programme qui te correspond et pourra t'assister dans tes démarches. Contacte-nous pour plus d'informations!

DE MONTFORT UNIVERSITY

Les cours académiques

En plus des dizaines de *Bachelors* et *Masters*, la De Montfort University te propose 6 *Foundation certificates* dans de nombreux domaines (*Art & Design, Business & Law, Sciences, Pharmacy, Engineering and Computing, Media*), 2 *First Year (Business & management et Engineering & Computing)* et plusieurs *Pre-master* en *Art & Design* ou *Business* et *Engineering*.

Le logement

Le logement se fait sur le campus en résidence étudiante (chambre individuelle avec salle de bain privée ou partagée).

L'université

Au cœur de Leicester, dynamique ville étudiante du centre de l'Angleterre, la De Montfort University t'accueille sur l'un des campus les plus modernes du pays! Avec son excellente réputation et son approche professionnalisante des études, elle te garantit une formation de qualité reconnue sur le marché du travail.

Les conditions de participation

- avoir **17 ans** minimum pour l'University of Essex et **18 ans** minimum pour la De Montfort University
- avoir terminé ses études secondaires au moment du départ et en fournir la preuve
- avoir un niveau **IELTS 5.0**. Un niveau supérieur peut être requis en fonction du programme choisi
- avoir complété la procédure d'inscription au moins **3 mois** avant la date de départ souhaitée pour les programmes *Foundation certificates* et *First Years* et au moins **6 à 9 mois** avant pour les programmes *Bachelors* et *Masters*.

UNIVERSITY OF ESSEX

Les cours académiques

Outre les centaines de *Bachelors* et *Masters* qu'elle propose, la University of Essex offre à ses étudiants pas moins de 22 *Foundation certificates* dans de nombreux domaines (*Accounting, Electronics, Law, Mathematics, Finance, Drama, Business...*), 2 *First Year (Business ou Economics)* et 19 *Pre-master*. Tu trouveras forcément le cursus qui te correspond!

Le logement

Tu loges sur le campus où tu as le choix entre une vingtaine d'options, en résidence ou en maison d'étudiants.

L'université

Situé en périphérie de Colchester, sur la côte est de l'Angleterre, à 45 minutes en train de Londres, l'University of Essex compte parmi les meilleures du pays. Vise l'excellence et découvre le *Essex spirit* : l'esprit de cohésion et de fierté qui anime ses étudiants, illustré à travers leur célèbre devise: "We are Essex: home to the daring and the tenacious, a place for the ambitious and the bold".

	Durée	Logement	Tarifs	Départ
De Montfort University				
Foundation* / First Year	1 an	sans logement	8.680 €	septembre ou janvier
	1 an	en résidence	14.160 €	septembre ou janvier
Bachelor (1^{ère} année)	3 ans	sans logement	12.960 €	septembre ou janvier
Pre-Master	11 semaines	sans logement	5.960 €	septembre ou janvier
Master**	1 an	sans logement	7.250 €	septembre ou janvier
University of Essex				
Foundation/ First Year	1 an	sans logement	13.310 €	octobre ou janvier***
	1 an	en résidence	17.500 €	octobre ou janvier
Bachelor (1^{ère} année)	3 ans	sans logement	13.310 €	octobre
Pre-Master	1 an	sans logement	6.760 €	octobre
Master**	1 an	sans logement	8.420 €	octobre

> Ces prix sont donnés à titre indicatif sur base des tarifs 2015-2016. Retrouve tous les prix, programmes et combinaisons possibles sur notre site www.wep.be.

CONDITIONS FINANCIÈRES

PROGRAMME SCOLAIRE CLASSIQUE

(quelle que soit la durée: 4 semaines, 8 semaines, trimestre, semestre ou année scolaire)

COMPREND : information individuelle et personnalisée • sélection individuelle • assistance à la préparation du dossier de candidature • assistance du bureau WEP avant le départ • recherche d'une école dans le pays choisi et formalités d'inscription • recherche et sélection d'une famille d'accueil et formalités de placement • formalités administratives auprès des autorités locales et fourniture des documents nécessaires pour la demande de visa (si applicable) • week-end d'orientation et de préparation pour les participants avant le départ • session d'information pour les parents avant le départ • session d'orientation à l'arrivée dans le pays d'accueil • hébergement et repas (selon la destination en famille bénévole ou en famille rétribuée) • évaluation et contacts périodiques par un délégué local • assistance et soutien pendant toute la durée du programme WEP • assistance et soutien du bureau WEP en Belgique pour les parents pendant le programme • permanence d'urgence 24h/24 - 7j/7 • billet d'avion aller/retour depuis Bruxelles pour toutes les destinations (sauf pays d'Europe) • l'accueil à l'aéroport et le transfert vers la famille d'accueil (sauf pays d'Europe) • assurance voyage étendue couvrant maladies/accidents/rapatriement/RC (sauf Flandre où tu es couvert par ta mutuelle belge) • garantie annulation (accident/maladie/décès du participant empêchant le départ) • *student pack* (matériel pédagogique, t-shirt WEP, sac WEP, étiquettes à bagage...) • réunion d'évaluation et de retrouvailles au retour, diplôme d'honneur et attestation officielle • frais administratifs, taxes diverses et TVA.

NE COMPREND PAS : les frais de passeport et de visa (si applicable, à régler directement au consulat du pays concerné au moment de la demande) • transport A/R pour les destinations européennes • assurance bagages • assurance annulation • argent de poche (couvrant notamment les loisirs, les sorties, les petits frais scolaires, le téléphone, les transports en commun, vêtements de sport, excursions...) • uniforme (si applicable).

Programme scolaire classique

Page	Pays	4 semaines	8 semaines	Trimestre scolaire	Semestre scolaire	Année scolaire
43	Afrique du Sud					
	Pendant les études	-	-	5.680 €	7.820 €	10.510 €
	À la fin des études (*)	-	-	5.880 €	8.020 €	10.710 €
46	Allemagne					
	Pendant les études	2.520 €	2.780 €	3.060 €	4.890 €	6.000 €
	À la fin des études (*)	2.730 €	2.980 €	3.270 €	5.090 €	6.210 €
52	Argentine					
	Pendant les études	3.930 €	4.360 €	4.700 €	5.700 €	6.740 €
	À la fin des études	4.130 €	4.560 €	4.900 €	5.900 €	6.940 €
26	Australie					
	Pendant les études	-	4.790 €	5.680 €	8.110 €	10.030 €
	À la fin des études (*)	-	-	6.080 €	8.510 €	10.430 €
44	Belgique (Flandre)					
	Pendant les études	1.790 €	2.090 €	2.390 €	2.990 €	4.090 €
	À la fin des études (*)	1.990 €	2.290 €	2.590 €	3.190 €	4.290 €
53	Brésil					
	Pendant les études	3.390 €	3.880 €	-	5.040 €	5.600 €
	À la fin des études	3.590 €	4.080 €	-	5.240 €	5.800 €
54	Chine					
	Pendant les études	-	-	7.820 €	8.880 €	12.180 €
	À la fin des études	-	-	8.120 €	9.180 €	12.480 €
56	Danemark					
	Pendant les études	-	-	-	5.490 €	6.120 €
	À la fin des études	-	-	-	5.700 €	6.330 €
51	Équateur					
	Pendant les études	3.390 €	4.480 €	5.170 €	6.640 €	7.600 €
	À la fin des études	3.590 €	4.680 €	5.370 €	6.840 €	7.800 €
50	Espagne					
	Pendant les études	-	-	4.170 €	5.400 €	6.920 €
	À la fin des études	-	-	4.370 €	5.610 €	7.130 €
16	États-Unis					
	Pendant les études	-	-	-	7.460 €	8.590 €
	À la fin des études (*)	-	-	-	9.460 €	10.790 €
34	Grande-Bretagne					
	Pendant les études	-	-	8.770 €	9.600 €	10.470 €
	À la fin des études (*)	-	-	8.970 €	9.810 €	10.680 €
38	Irlande					
	Pendant les études	-	-	7.980 €	8.740 €	9.670 €
	À la fin des études (*)	-	-	8.180 €	8.940 €	9.870 €
48	Italie					
	Pendant les études	1.850 €	2.300 €	2.700 €	3.950 €	4.840 €
	À la fin des études	2.060 €	2.510 €	2.910 €	4.160 €	5.050 €
55	Japon					
	Pendant les études	-	-	-	-	10.330 €
42	Malte					
	Pendant les études	-	-	6.520 €	10.710 €	12.870 €
	À la fin des études	-	-	6.720 €	10.910 €	13.070 €
44	Pays-Bas					
	Pendant les études	-	3.850 €	4.250 €	6.110 €	6.750 €
	À la fin des études (*)	-	-	-	6.320 €	6.950 €

(*) Bourses disponibles (détails p.9).

PROGRAMME SCOLAIRE FLEX

La listes des prix mentionnés ci-dessous n'est pas exhaustive. Il existe un grand choix d'établissements de qualité dont les budgets varient en fonction de la région, des possibilités d'options académiques, artistiques et/ou sportives. Contactez-nous pour obtenir plus de renseignements sur les écoles proposées par WEP. Tu peux également découvrir un plus grand choix d'écoles sur notre site www.wep.be à la section "étudier en école secondaire/à l'université" > "Programme scolaire FLEX".

COMPREND : information individuelle et personnalisée • sélection individuelle • assistance à la préparation du dossier de candidature • les conseils pour le choix de l'école, des options, de la région ou des activités extrascolaires • recherche et sélection d'une école dans le pays choisi • formalités d'inscription et paiement des frais d'inscription (à savoir le minerval officiel, au tarif plein, qui s'applique aux élèves non-résidents) • assistance du bureau WEP avant le départ • journée d'orientation et de préparation pour les participants avant le départ • session d'information pour les parents avant le départ • session d'orientation à l'arrivée dans le pays d'accueil • hébergement et repas (en famille d'accueil rétribuée ou en résidence) • contacts périodiques, assistance et soutien pendant le séjour par un coordinateur de l'école ou du correspondant de WEP (variable selon les pays) • assistance et soutien du bureau WEP en Belgique pour les parents pendant le programme • permanence d'urgence 24h/24 - 7j/7 • le billet d'avion A/R (sauf pays d'Europe) • l'accueil à l'aéroport et le transfert vers le lieu d'hébergement (sauf pays d'Europe) • formalités administratives auprès des autorités locales et fourniture des documents nécessaires pour la demande de visa (si applicable) • garantie annulation de base (accident/maladie/décès du participant empêchant le départ) • assurance voyage étendue couvrant maladies/accidents/rapatriement/RC (à l'exception du Canada où tu seras couvert uniquement par une assurance médicale imposée par l'école) • *student pack* (manuel pédagogique, t-shirt WEP, sac WEP, étiquettes à bagage...) • diplôme d'honneur et attestation officielle • frais administratifs, taxes diverses et TVA.

NE COMPREND PAS : les frais de passeport et de visa • argent de poche (couvrant notamment les loisirs, les sorties, les petits frais scolaires, frais de livres scolaires, le téléphone, les transports en commun, vêtements de sport, excursions...) • transport A/R pour les destinations européennes • assurance annulation • assurance bagages • uniforme (si applicable).

Programme scolaire FLEX

P. Pays/Région	4 semaines	8 semaines	Trimestre scolaire	Semestre scolaire	Année scolaire
46 Allemagne (*)					
Berlin	-	4.410 €	5.890 €	7.550 €	11.870 €
Potsdam	-	4.410 €	5.890 €	7.550 €	11.870 €
Brême	-	4.410 €	5.890 €	7.550 €	11.870 €
28 Australie (*)					(3 terms) (4 terms)
Queensland Regional	-	-	7.790 €	11.950 €	16.910 € 20.680 €
Queensland	-	-	9.100 €	14.080 €	19.690 € 24.950 €
South Australia Regional	-	-	7.850 €	12.210 €	16.670 € 20.910 €
South Australia	-	-	8.590 €	13.130 €	17.770 € 22.210 €
Tasmania	-	-	8.530 €	13.420 €	18.340 € 23.020 €
Victoria	-	-	9.170 €	14.600 €	19.660 € 25.450 €
24 Canada (*)					
Manitoba	3.720 €	5.260 €	6.810 €	9.490 €	15.920 €
Nouvelle-Écosse	3.590 €	5.050 €	6.500 €	9.010 €	14.790 €
North Vancouver	-	-	-	11.830 €	20.170 €
Vancouver (Burnaby)	-	-	8.200 €	11.550 €	19.560 €
Whistler (Région)	-	-	-	11.740 €	19.910 €
18 États-Unis (*)					
Arizona / Deer Valley (**)	-	-	-	12.890 €	18.630 €
Californie / San Louis Obispo	-	-	13.320 €	17.570 €	27.540 €
Californie / Merced	-	-	-	14.710 €	21.780 €
Colorado / Poudre	-	-	-	12.890 €	18.630 €
Floride / Indian River	-	-	13.140 €	15.800 €	24.630 €
New York / ND Bishop Gibbons	-	-	11.420 €	12.890 €	18.630 €
Washington / Tacoma	-	-	-	12.890 €	18.630 €
36 Grande-Bretagne (*)					
Nottingham	-	6.810 €	10.970 €	13.920 €	15.080 €
Exeter	-	6.810 €	10.240 €	12.890 €	16.550 €
Portsmouth	-	-	-	-	14.350 €
Brighton	-	-	10.970 €	15.090 €	-
40 Irlande (*)					
Dublin	-	-	-	-	12.940 €
Monaghan	-	-	8.690 €	10.170 €	12.940 €
Ballyjamesduff	-	-	8.690 €	10.170 €	12.940 €
Galway	-	-	-	-	12.940 €
32 Nouvelle-Zélande (*)					(3 terms) (4 terms)
Auckland / Avondale	-	-	7.720 €	12.100 €	17.560 € 21.490 €
Bay of Islands / Kerikeri	-	-	8.190 €	12.030 €	17.420 € 20.320 €
Dunedin	-	-	7.830 €	11.640 €	16.710 € 19.940 €
Queenstown / Wakatipu	-	-	7.980 €	12.370 €	17.810 € 21.750 €
Wellington	-	-	8.370 €	12.580 €	17.720 € 21.430 €

(*) Bourses disponibles (détails p.9). - (**) Uniquement disponible pendant tes études secondaires.

ACADEMIX

COMPREND: voir "COMPREND/NE COMPREND PAS" des Programmes scolaires classiques ci-contre.

P.	Pays	Coût
58	Allemagne + Canada (Programme scolaire FLEX - Nouvelle-Écosse) (*)	13.640 €
58	Australie + Belgique (Flandre) (*)	11.120 €
58	États-Unis + Pays-Bas (*)	15.100 €
58	Pays-Bas + Argentine (ou inverse)	11.860 €

(*) Bourses disponibles (détails p.9). – La liste ci-dessus n'est pas exhaustive. Retrouve tous les prix et combinaisons possibles sur notre site www.wep.be.

STUDENT + VOLUNTEER

La 1^{re} partie du séjour comprend: voir "COMPREND/NE COMPREND PAS" des Programmes scolaires classiques ci-contre.

La 2^e partie du séjour comprend: l'accueil et transfert aéroport/lieu de séjour • les cours (si applicable) • le placement dans le projet de volontariat • l'assurance voyage • le logement et les repas (si applicable, se reporter au détail de chaque projet) • l'assistance locale • frais administratifs • taxes diverses.

La 2^e partie du séjour ne comprend pas: les frais de passeport et de visa • argent de poche • billet d'avion (A/R Belgique-Guatemala, Costa Rica, Ghana ou Chine) • transports locaux et transfert lieu de séjour/aéroport à la fin du séjour.

P.	Pays	Coût
59	Allemagne + Costa Rica	8.460 €
59	Pays-Bas + Ghana	8.290 €
59	Belgique (Flandre) + Guatemala	5.810 €
59	États-Unis + Guatemala	12.070 €

La liste ci-dessus n'est pas exhaustive. Retrouve tous les prix et combinaisons possibles sur notre site www.wep.be.

ÉTUDES SUPÉRIEURES À L'ÉTRANGER

Voir les tarifs directement en pages 62 (États-Unis), 63 (Canada) et 64 (Australie) et 65 (Grande-Bretagne).

ASSURANCES

ASSURANCE VOYAGE

Une assurance maladie/accident/rapatriement/RC est incluse dans le coût des programmes scolaires à l'exception du Canada où les écoles imposent leur propre assurance médicale et de la Flandre, où le participant est couvert par sa mutuelle belge. Ces couvertures seront plus limitées que l'assurance voyage de WEP incluse pour les autres destinations. Il est possible de demander, par écrit, à souscrire l'assurance voyage WEP, en supplément, pour ces deux destinations. Les détails de la couverture de l'assurance voyage sont transmis avant le départ du participant. Chaque année le taux de sinistralité est évalué par les compagnies d'assurance ce qui peut avoir un impact sur les conditions de la couverture d'une année à l'autre. Dans tous les cas, les garanties offertes par l'assurance voyage WEP sont très importantes et excèdent toujours les minima imposés par les gouvernements des pays où séjournent les participants.

ASSURANCE ANNULATION

Il est possible de contracter une assurance annulation complémentaire couvrant notamment la perte d'emploi d'un parent, le risque d'échec scolaire ou de redoublement. En cas de perte d'emploi d'un des parents durant le séjour, la compagnie prendra en charge le versement d'une somme forfaitaire mensuelle pour l'argent de poche du participant pendant le programme. Le coût de cette assurance s'élève à 3,9% du montant total du séjour (modifiable sans préavis par la compagnie d'assurance). L'assurance doit être souscrite au moment du paiement de l'acompte.

PROGRAMME SCOLAIRE FLEX + UNIVERSITY

La 1^{re} partie du séjour comprend: voir "COMPREND/NE COMPREND PAS" des Programmes scolaires FLEX ci-contre.

La 2^e partie du séjour comprend: cours académiques (tels que choisis) • frais de placement • droits d'inscription • logement et repas tels que prévus dans le descriptif (détails sur www.wep.be) • assurance médicale • frais administratifs • assistance locale • taxes diverses.

La 2^e partie du séjour ne comprend pas: transports locaux • matériel scolaire • dépenses personnelles • repas autres que ceux prévus • assurance voyage et/ou annulation (celles-ci peuvent être souscrites pour vous) • frais de passeport et visa (si applicable).

P.	Pays	Coût
60	Canada	16.560 €

AIDES FINANCIÈRES ET RÉDUCTIONS

BOURSES "VÉRONIQUE GIRON"¹

Gentillesse, humanité, respect et ouverture vers les autres ont marqué la vie de notre regrettée collègue et amie, Véronique Giron. Pour honorer sa mémoire et promouvoir ces valeurs auxquelles elle tenait tant, nous avons mis en place une bourse destinée aux candidats les plus méritants qui auraient besoin d'une assistance financière pour participer à l'un de nos programmes.

Ces bourses, attribuées sur base de critères objectifs (situation familiale et financière), sur la motivation des candidats et leurs qualités humaines, s'appliquent à tous les Programmes scolaires classiques pour une durée d'une année, d'un semestre ou d'un trimestre scolaire. Pour en savoir plus et pour télécharger le formulaire de demande de bourse, rendez-vous sur www.wep.be/fr/bourses-wep-actions-reductions.

BOURSES "NOVA SCOTIA"¹

Tu souhaites partir au Canada dans le cadre d'un Programme scolaire FLEX? Chaque année notre partenaire en Nouvelle-Écosse offre des bourses pour étudier dans cette région, une des plus belles du Canada! Profites-en! Toutes les infos (délai d'introduction du dossier, procédure...) sont publiées sur notre site www.wep.be/fr/bourses-wep-actions-reductions.

BOURSES "ACCUEIL"

Si ta famille accueille pour une année ou un semestre scolaire, elle bénéficie d'une bourse automatique d'un montant de 250 € lorsque un enfant de la famille participe au programme "année ou semestre WEP" à l'étranger.

RÉDUCTION "FAMILLE"⁽¹⁾

Si un de tes frères ou une de tes sœurs a participé ou participe au programme "année ou semestre WEP" tu bénéficies d'une réduction de 250 €.

HIGH SCHOOL PASS

Le High School Pass est un programme de fidélité qui te permet, d'obtenir une réduction pouvant atteindre 900 € sur tes programmes scolaires! Pour en savoir plus et connaître toutes les conditions, rendez-vous sur www.wep.be/fr/bourses-wep-actions-reductions.

ÉTALEMENT DES PAIEMENTS

Nous ouvrons les candidatures à nos programmes plusieurs années à l'avance. Cela permet aux parents de pouvoir étaler le paiement des frais de participation sur une plus longue période, sans coût supplémentaire.

MODALITÉS DE PAIEMENT

- À l'inscription: 100 € pour les frais de dossier.
- À l'acceptation: acompte de 25 %.
- Solde: 3 versements de 25 % avant le départ².

D'autres modalités à ta convenance suivant accord préalable sont possibles.

Note pour les boursiers du Forem/Plan Marshall: si ta demande de bourse est acceptée par Forem Formation, le contenu et le coût de ton programme seront adaptés afin qu'ils répondent au cahier des charges imposé par la Région wallonne (voir les conditions des bourses du Forem page 9 et sur notre site www.wep.be dans la rubrique "Bourses /Actions/Réductions"). Les tarifs mentionnés ci-avant pourraient ne plus être applicables.

¹ Non cumulables avec d'autres réductions WEP ou bourses.

² Dans le cadre d'un programme Academix ou Student + volunteer = acompte + 2 versements avant le premier départ + 1 versement avant le départ pour le second pays.

POSSIBILITÉ DE FINANCEMENT

Grâce à notre partenariat avec Beobank, accédez à un prêt à tempérament (*) à un taux attractif. Envie d'en savoir plus? Retrouvez tous les détails et conditions sur www.wep.be/fr/beobank.

beObank

(*) Prêt à tempérament destiné aux particuliers, sous réserve d'acceptation de votre dossier par le prêteur: Beobank NV/SA, Bld Général Jacques 263g, 1050 Bruxelles, TVA BE 0401.517.147 RPM Bruxelles – IBAN: BE77 9545 4622 6142 – BIC: CTBKBEBX. Annonceur /E.R./Intermédiaire de crédit/Courtier: WEP SA, Avenue de Jette 26 à 1081 Bruxelles – TVA BE 0435.130.419 RPM Bruxelles.

ATTENTION, EMPRUNTER DE L'ARGENT CÔÛTE AUSSI DE L'ARGENT.

FAQ

(Foire Aux Questions)



À quel moment puis-je m'inscrire ?

Il est important de s'inscrire le plus tôt possible ! N'hésite pas à t'inscrire entre 8 à 12 mois avant la date de départ souhaitée. En effet, nombreux sont ceux qui sont déçus parce qu'ils nous ont contactés trop tard et n'ont pas pu bénéficier d'une place. Donc, si par exemple tu veux partir en 2016 voire en 2017, ne perds pas de temps et inscris-toi dès maintenant !

Que se passe-t-il si mon niveau de langue n'est pas très bon ?

Au cours de l'entretien de sélection, pour certaines destinations, tu auras une rapide évaluation dans la langue du pays d'accueil. Pour les États-Unis, un test d'anglais est obligatoire. Pas de panique ! La langue n'est pas le seul élément déterminant de ta candidature, lorsque nous acceptons un candidat nous examinons un ensemble de critères. Si ton niveau est malgré tout un peu juste, nous te proposons des pistes te permettant de l'améliorer.

Si je pose ma candidature au programme WEP, quelles sont mes chances d'être retenu ?

Si tu es réellement motivé par ce projet, si tu es flexible et prêt à t'adapter à de nouvelles situations, si tu ne cherches pas à partir pour "fuir" mais pour apprendre, alors tu as de grandes chances d'être sélectionné dans notre programme. Notre préoccupation principale est de nous assurer que tu fais le bon choix. Une semaine après l'entretien de sélection, tu es informé du résultat par écrit. Si le résultat est positif, cela signifie que tu es sélectionné dans le programme WEP et que tu as la certitude de partir.

Est-il possible de choisir sa région / des activités spécifiques ?

Tout dépend de la formule que tu choisis. Si tu optes pour un Programme scolaire classique, tu n'as pas la possibilité de choisir la région où tu iras et nous ne pouvons garantir certaines activités spécifiques (sports...). Si tu souhaites avoir ce type de choix, tu pourras opter pour notre formule Programme scolaire FLEX. Tu auras alors la possibilité de choisir une région ou une orientation académique particulière ou de pratiquer ton sport favori ou une activité artistique comme la danse ou la musique.

Que faut-il prévoir en plus du coût du programme ?

L'essentiel étant déjà inclus dans le coût du programme, tu dois couvrir : ton argent de poche (dépenses personnelles, petits frais scolaires, excursions, sorties, tes déplacements sur place...) et les frais de visas et de passeport car ils doivent être réglés directement auprès des autorités concernées. Si tu as choisi une destination européenne, tu devras également prévoir ton transport A/R (nous ne l'incluons pas dans le coût de nos programmes car les tarifs *last minute* et ceux des compagnies *low cost* peuvent être plus avantageux pour toi). Pour toutes les destinations hors Europe le billet d'avion est déjà inclus dans le coût des Programmes scolaires classiques et FLEX.

Combien de temps avant le départ vais-je connaître ma destination exacte ?

Tu reçois le détail de ton placement (famille et établissement scolaire) de quelques mois à quelques jours avant le départ. Il s'agit là d'un délai tout à fait normal car le processus de recrutement et de sélection des familles d'accueil et d'inscription à l'école demande souvent beaucoup de temps.

Partir une année, n'est-ce pas trop long ?

Pas du tout, du moins c'est ce que nos participants pensent. Les moments difficiles, c'est surtout au début, lors de l'intégration et de la découverte du pays et de sa culture. Que tu partes pour plusieurs mois ou un an, cette période d'adaptation reste la même. Une fois l'intégration du début accomplie, le temps passe souvent trop vite !

Vivre au sein d'une famille d'accueil, c'est super, mais que faire si "le courant ne passe pas" entre nous ?

Pas de panique, le coordinateur local est là pour t'assister. Il agira en tant que médiateur et arbitre entre toi et la famille d'accueil afin de trouver une solution équitable ou d'organiser un changement de famille d'accueil si cela s'avère nécessaire. Si tu as des difficultés à t'exprimer sur place dans la langue du pays il ne faut pas hésiter à nous appeler directement ou à nous envoyer un message, nous prendrons alors le relais avec notre partenaire local pour trouver la meilleure solution possible.

Si les familles et les écoles sont bénévoles, comment expliquer que le coût du programme soit si élevé ?

WEP n'oblige pas d'accueillir en contrepartie d'un séjour à l'étranger, ni dans un sens, ni dans l'autre. Cela signifie que nos partenaires locaux et nous-mêmes devons déployer des moyens financiers considérables pour rechercher les familles d'accueil, leur rendre visite, les sélectionner, les préparer, inscrire les jeunes dans des établissements scolaires, organiser les documents nécessaires pour les visas, etc. Notre réseau de correspondants travaille avec des équipes permanentes et des semi-bénévoles afin de conserver une structure fonctionnant de manière professionnelle pour le bien-être des participants WEP. Tout cela nécessite des fonds importants, auxquels il convient d'ajouter les frais de transport, les assurances, les taxes et frais divers.

Aurai-je des difficultés à m'inscrire dans une école supérieure à mon retour ?

Non ! Les participants WEP n'ont en général pas de difficulté pour s'inscrire à des études supérieures à leur retour. Nous fournissons une attestation indiquant qu'ils ont été scolarisés à l'étranger. Cependant, nous te conseillons d'approcher, avant ton départ, l'établissement d'enseignement supérieur que tu envisages de fréquenter après ton échange de manière à être sûr que tu ne rencontreras pas d'obstacles.

Pourrais-je être en contact avec des jeunes qui sont partis avec WEP ?

Aucun problème, bien au contraire ! De nombreux "anciens" sont ravis de partager leur expérience avec de futurs candidats et de répondre à leurs questions sur leur expérience dans leur pays d'accueil. Pour cela, il te suffit de nous le demander et nous te communiquerons leurs coordonnées.



Oui, je veux partir ! Comment faire ?

Tu veux partir, mais toi et tes parents désirez d'abord recevoir plus d'infos : pas de problème, tu peux soit assister à l'une de nos Séances Info ou profiter d'un rendez-vous individuel dans ta région (les dates et lieux sont publiés sur notre site www.wep.be à la rubrique Séances Info). Nous pouvons également organiser, sans engagement, une séance d'information personnalisée afin de répondre à tes questions et à celles de tes parents. Tu pourras ainsi décider en connaissance de cause, si oui ou non tu désires prendre part à notre programme.

Tu es décidé et suffisamment informé, tu désires t'inscrire maintenant : rien de plus facile, il te suffit de suivre la procédure suivante :

1. Compléter de préférence (traitement plus rapide) le formulaire en ligne sur www.wep.be ou compléter et renvoyer le formulaire ci-dessous, en français.
2. Effectuer un virement/versement de 100 € pour couvrir les frais de dossier, au compte N° 068-2375633-33 - BIC : GKCCBEBB - IBAN : BE79 0682 3756 3333 (si tu effectues une pré-inscription en ligne, ce montant peut être payé en ligne via notre site sécurisé). Ce montant est remboursé si tu n'es pas sélectionné.
3. Attendre que nous prenions contact avec toi afin de convenir de la date et de l'heure de ton interview individuelle qui se déroulera en nos bureaux.

Formulaire de pré-inscription

à nous retourner par courrier ou scanné et envoyé par email

DONNÉES CONCERNANT LE PROGRAMME CHOISI

Programme scolaire (1 seul pays)

Choix du programme

- Programmes scolaire classique Programme scolaire FLEX Études supérieures

Choix du pays

- | | | | |
|---------------------------------------------|-----------------------------------|------------------------------------------|-------------------------------------------|
| <input type="checkbox"/> Afrique du Sud | <input type="checkbox"/> Brésil | <input type="checkbox"/> Espagne | <input type="checkbox"/> Japon |
| <input type="checkbox"/> Allemagne | <input type="checkbox"/> Canada | <input type="checkbox"/> États-Unis | <input type="checkbox"/> Malte |
| <input type="checkbox"/> Argentine | <input type="checkbox"/> Chine | <input type="checkbox"/> Grande-Bretagne | <input type="checkbox"/> Nouvelle-Zélande |
| <input type="checkbox"/> Australie | <input type="checkbox"/> Danemark | <input type="checkbox"/> Irlande | <input type="checkbox"/> Pays-Bas |
| <input type="checkbox"/> Belgique (Flandre) | <input type="checkbox"/> Équateur | <input type="checkbox"/> Italie | |

> Si Programme scolaire FLEX ou Études supérieures, premier choix de région

Choix de la durée

- Année scolaire Semestre scolaire Trimestre scolaire 8 semaines 4 semaines
 Année scolaire "courte" - 3 terms (uniquement si Programme scolaire FLEX en Nouvelle-Zélande ou Australie)

Choix de la période de départ

- juillet-septembre janvier-février avril

Programmes combinés (plusieurs pays)

- Academix : Pays 1^{re} partie Pays 2^e partie
 Student + volunteer : Pays 1^{re} partie Pays 2^e partie
 Programme scolaire FLEX + university

Année de départ 2016 2017 2018

Comment as-tu connu WEP ?

- | | | | | |
|------------------------------------------------------|---------------------------------------------------------------|---------------------------------------------------------|---------------------------------------------------------|--------------------------------------|
| <input type="checkbox"/> Bouche à oreille | <input type="checkbox"/> Centre d'information / d'orientation | <input type="checkbox"/> Festival | <input type="checkbox"/> Affiche/Flyer dans la rue | <input type="checkbox"/> Autre |
| <input type="checkbox"/> Internet et réseaux sociaux | <input type="checkbox"/> Inforjeunes | <input type="checkbox"/> Publicité médias | <input type="checkbox"/> Coordinateur local WEP | |
| <input type="checkbox"/> Écoles/Université | <input type="checkbox"/> Salon (SIEP, Studyrama...) | <input type="checkbox"/> Presse (article, interview...) | <input type="checkbox"/> Je suis déjà parti(e) avec WEP | |

Données personnelles

Nom Prénom
Date de naissance (jour/mois/année)/...../..... Ville + pays de naissance Nationalité Sexe M F
Rue N° Code postal Ville
Pays Téléphone Fax
E-mail GSM (élève)

Nom & prénom du parent 1 Profession
GSM (parent 1) E-mail
Nom & prénom du parent 2 Profession
GSM (parent 2) E-mail

Frères et sœurs (mentionner le prénom, le sexe et l'âge)
École fréquentée Niveau d'études
Résultat final approximatif (l'an passé) % Option principale
2^e langue étudiée (+ nbre d'années) Résultat (l'an passé)
3^e langue étudiée (+ nbre d'années) Résultat (l'an passé)

Je souhaite effectuer mon séjour à l'étranger dans le cadre du programme EXPEDIS (départ PENDANT les études secondaires) non oui

Es-tu fumeur ? non oui Si oui, es-tu prêt à arrêter pendant ton séjour ? non oui Si tu n'es pas fumeur, peux-tu vivre au sein d'une famille de fumeurs ? non oui

As-tu des allergies ? non oui, lesquelles

Suis-tu un traitement médical ? non oui, donne plus de détails Es-tu végétarien ? non oui

As-tu participé à une Séance Info de WEP ? non oui, lieu

As-tu rencontré, individuellement, un membre de l'équipe WEP ? non oui Ma famille souhaite accueillir un élève et bénéficier de la réduction "famille d'accueil" non oui

Mon frère/ma sœur, (nom), est parti avec WEP en (année), je souhaite donc bénéficier de la réduction frère/sœur non oui

Je vais introduire une demande de bourse d'immersion linguistique du Forem/Plan Marshall non oui

Je souhaite souscrire à l'assurance annulation complémentaire non oui

Je confirme ma candidature au programme WEP et je certifie que les informations fournies ci-dessus sont exactes et de bonne foi.

Je règle les frais de dossier d'un montant de 100 € par paiement en espèces virement bancaire : compte BELFIUS N° 068-2375633-33 - BIC : GKCCBEBB - IBAN : BE79 0682 3756 3333.

Les frais de dossier sont non-remboursables sauf si ma candidature n'est pas retenue.

Afin d'accélérer les démarches, WEP envoie toutes les correspondances (sauf documents officiels) par courrier électronique aux adresses e-mails mentionnées ci-dessus.

J'ai (ainsi que mes représentants légaux, si je suis mineur) pris connaissance des conditions générales figurants au verso de ce formulaire et nous les acceptons.

Signature de l'élève + date et mention "lu et approuvé"

Signature du représentant légal + date et mention "lu et approuvé"

.....

Fais une surprise à un ami (donne-nous ses coordonnées et nous lui transmettrons gratuitement une documentation WEP)

Nom Prénom Sexe M F
Date de naissance (jour/mois/année)/...../..... Rue N°
Code postal Ville Pays

CONDITIONS GÉNÉRALES programmes scolaires à l'étranger

La dernière version officielle et mise à jour des Conditions générales se trouve sur notre site www.wep.be, à la rubrique "Conditions générales & Assurances".

Caractéristiques essentielles du programme

WEP offre à ses contractants les programmes d'échanges scolaires tels que décrits (sous réserve d'erreurs d'impression) dans la brochure sans que les parties ne puissent se distraire de quelque façon que ce soit du projet culturel qui est mis en œuvre. Les prestations de services définies par la brochure sont acceptées comme satisfaisant à l'obligation pour WEP de modéliser au mieux de ses moyens l'information, l'assistance et l'accueil promis à ses contractants, hors toute obligation de résultat ou mandat de représentation ou de surveillance. Le projet éducatif et culturel impose que le participant se conforme strictement aux lois des lieux de transit ou de séjour et aux règles et bons usages de la vie quotidienne, familiale et scolaire de son milieu d'accueil. Dans le cadre de sa mission, WEP ne répond ni de la force majeure ni d'une faute ou d'un fait quelconque qui engage la responsabilité civile ou pénale du participant qui en supporte seul toutes les conséquences directes ou indirectes.

Respect du programme

En cas de violation des règles du contrat, du programme et/ou du séjour par le participant ou s'il quitte le programme, le contrat est immédiatement résilié à ses torts. Le participant s'engage à quitter le pays d'accueil dans les 5 jours sans droit à aucun remboursement de la part de WEP et à garantir et indemniser WEP et ses correspondants locaux contre toute suite dommageable quelconque de son comportement. Il s'engage également à s'acquitter du remboursement intégral des éventuelles bourses WEP dont il aurait pu bénéficier. Les voyages des personnes et des choses ainsi que les formalités administratives y afférentes (visa, passeport, documents sanitaires...) sont régis par les lois, règlements en vigueur en la matière et constituent un prescrit impératif pour le contractant. La réservation des titres de transport est faite pour les dates et suivant les prescriptions du billet sans qu'il ne puisse être justifié de raisons quelconques au remboursement en cas de non-utilisation.

Conclusion du contrat

Tout candidat au programme doit envoyer à WEP un formulaire de pré-inscription pour être invité à une interview de sélection et il doit payer 100 € de couverture des frais d'examen de sa candidature (frais de dossier). Après réception du formulaire de pré-inscription et des frais de dossier, WEP transmet par courrier le dossier de candidature (*Application Form*) ou les coordonnées d'accès à une plateforme pour compléter le dossier en ligne. Le dossier est à compléter par le candidat et ses parents. La lettre d'invitation à l'interview de sélection précise les parties du dossier qui doivent avoir été complétées pour être examinées durant l'interview.

Si la candidature est acceptée, la lettre de confirmation de sélection par WEP est envoyée.

À défaut de sélection, la somme de 100 € est remboursée au candidat. La lettre de confirmation de sélection engage les signataires :

- À payer l'acompte de 25 % dans un délai de 15 jours.
- À renvoyer ou à soumettre le dossier de candidature (*Application Form*) complet dans les 21 jours de la lettre de confirmation de sélection.

WEP dispose d'un délai de 21 jours à compter de la réception de l'acompte de 25 % et du dossier de candidature complet pour l'analyser et éventuellement notifier un refus ou une acceptation conditionnelle sur base de certains éléments fournis (par exemple, mais pas limités à : fausses déclarations, résultats scolaires insuffisants, niveau de langue insuffisant, conditions médicales empêchant un placement, troubles alimentaires, troubles psychologiques, allergies...). En cas de refus (sauf s'il y a eu de fausses déclarations lors de la pré-inscription, lors de l'entretien de sélection, lors de la rédaction du dossier de candidature ou s'il y a eu tricherie lors de tests d'évaluation) l'acompte de 25 % est restitué dans les 30 jours.

Annulation par le participant avant le départ

En cas d'annulation après réception par WEP du formulaire de pré-inscription et avant lettre de confirmation de sélection, aucune indemnité n'est due. En cas d'annulation dans les 15 jours suivant l'envoi par WEP de la lettre de confirmation de sélection, aucune indemnité n'est due. À défaut de paiement de l'acompte de 25 % plus de 15 jours après l'envoi par WEP de la lettre de confirmation de sélection, ou à défaut de renvoi du dossier complet dans les 21 jours de l'envoi par WEP de la lettre de confirmation de sélection, l'inscription est annulée automatiquement. Dans ces cas, une indemnité forfaitaire conventionnelle de 750 € est due à WEP. En cas d'annulation de son inscription par le participant après paiement de l'acompte mais avant renvoi du dossier de candidature complet, la même indemnité forfaitaire conventionnelle de 750 € est due à WEP. En cas d'annulation de son inscription par le participant après renvoi de son dossier de candidature complet, le contrat est résilié de plein droit. Une indemnité forfaitaire conventionnelle et irréductible sera due par le participant à WEP. Elle s'élève à 25 % des frais de participation en cas d'annulation plus de 6 mois avant le départ ou 50 % en cas d'annulation moins de 6 mois avant le départ. En toute hypothèse, WEP est autorisé à compenser ces indemnités avec les sommes encaissées par elle, qui ont un caractère indemnitaire à son égard. Le participant a le droit de se faire rembourser tout ou partie de cette indemnité par la souscription d'une assurance annulation suivant les conditions et modalités de celle-ci. Dans tous les cas, les frais de dossier (ne faisant pas partie du coût du programme) d'un montant de 100 € ne sont pas remboursables.

Paiement du prix

Le prix du programme choisi sera acquitté comme suit : acompte de 25 % dans les 15 jours suivant la réception de la lettre de confirmation de sélection et solde en 3 versements de 25 % avant le départ. Tous les paiements devant être reçus avant la remise des documents nécessaires à l'obtention du visa (si applicable), les échéances varient en fonction du programme et de la destination. Celles-ci seront confirmées avant inscription définitive, dans la lettre de confirmation de sélection. Le respect des échéances constitue une condition impérative de l'exécution de ses obligations par WEP. Dans le cadre d'un programme Academix ou Student + volunteer, le prix sera acquitté comme suit : acompte de 25 % dans les 15 jours suivant la réception de la lettre de confirmation de sélection et solde en 3 versements de 25 % chacun : 2 versements avant le départ vers la première destination et un versement avant le départ pour la deuxième destination. Tout paiement est entendu au grand comptant et ce, à chacune des échéances de versements.

Tout défaut ou retard de paiement de tout ou partie des acomptes et/ou versements entraîne de plein droit et sans mise en demeure :

- a) Une majoration de la somme due de 15 % à titre de clause pénale sans que cette somme ne puisse être inférieure à 100 €.
- b) Un intérêt conventionnel de 12 % l'an.

Le tout, sans préjudice du droit de WEP de poursuivre la réparation intégrale du dommage encouru.

En cas de non paiement dans les délais, WEP se réserve en outre le droit de suspendre le programme, les conséquences étant à charge du/des cocontractant(s).

Note concernant les bourses du Forem :

Les bourses "PLAN MARSHALL" sont versées par le Forem, il est de la responsabilité du candidat et de ses ayants droit de faire les démarches nécessaires auprès du Forem pour bénéficier de la bourse. Le versement intégral, à WEP, des frais de participation au programme choisi reste d'application.

Annulation par WEP

En cas d'annulation de la sélection par WEP avant la confirmation de l'admission définitive, WEP rembourse l'acompte de 25 % s'il a été payé. En cas d'annulation de l'inscription par WEP après la confirmation de l'admission définitive, WEP s'engage à indemniser l'intégralité des dommages matériels (uniquement) subis par le participant du chef de cette annulation.

Divers

WEP est tributaire des réglementations et législations, entre autres scolaires, d'immigration, d'accès au territoire etc, en vigueur dans le pays, la région et/ou le district scolaire d'accueil ainsi que de la stabilité géopolitique et diplomatique de ces pays, régions et/ou districts. Si ces réglementations, législations, stabilité géopolitique ou diplomatique, devaient évoluer pendant la période d'organisation du séjour ou pendant le séjour tel que, empêchant la réalisation ou la continuation dudit séjour ou le rendant dangereux, WEP ne pourra être tenu responsable. WEP est exonéré de toute responsabilité généralement quelconque quant aux conséquences directes ou indirectes en cas de guerre, révolution, troubles civils ou politiques, émeutes, grève, épidémie, pandémie, quarantaine ou catastrophes naturelles. Lorsque des circonstances de ce type surviennent avant le départ et qu'elles entravent la bonne exécution du séjour et/ou créent un risque de mettre en péril la sécurité et/ou la santé du participant, WEP n'est tenu à aucun remboursement ou dédommagement généralement quelconque. Le participant accorde à WEP le droit d'utiliser, dans toutes ses publications, son image et ses écrits relatifs à sa participation aux activités du programme (à l'exception des informations confidentielles de son dossier de candidature), quel que soit le support ou le format. En cas de problème ou de plainte, le Participant et/ou ses représentants légaux doivent prévenir immédiatement, dès la survenance du problème, et en priorité le contact local dans le pays où se trouve le Participant. À défaut de solution ou d'intervention dans les 48 heures, le Participant et/ou ses représentants légaux doivent prévenir WEP, immédiatement, par courrier électronique ou par voie postale afin que WEP fasse le nécessaire, dans la mesure de ses moyens, pour trouver une solution dans les plus brefs délais. Toutes les réclamations émises par le Participant après son retour ne pourront être prises en compte que s'il est prouvé que WEP a eu la possibilité d'assumer son rôle d'organisateur et a bien été averti d'un manquement éventuel. Toutes réclamations émises par le Participant doivent être introduites par courrier recommandé avec A/R adressé au siège social de WEP dans les trois (3) mois calendaires à compter de la fin du séjour. Les obligations des sous signés sont indivisibles et solidaires. Les tribunaux de Bruxelles (Belgique), et plus particulièrement la justice de paix du 6^e canton de Bruxelles, sont seuls compétents et les relations contractuelles sont régies par les lois belges.

Tarifs (validité, révision, péréquation)

Les tarifs sont exclusivement valables pour les ressortissants de l'Union Européenne. Les tarifs donnés dans cette brochure sont à titre indicatif et peuvent être modifiés sans préavis. Sont seuls valables, les tarifs publiés sur le site www.wep.be au moment de la pré-inscription en ligne ou la veille de la réception d'une inscription par téléphone ou par courrier, cachet de la poste faisant foi. Les tarifs de WEP ont été déterminés en fonction des données économiques suivantes : coût du transport, lié notamment au coût du carburant, redevances et taxes afférentes aux prestations offertes telles que taxes d'atterrissage et de sécurité, d'embarquement et de débarquement dans les ports et les aéroports, services (par exemple, mais pas limités à : placement, logement, assistance, transferts, scolarité, assurances) fournis par des prestataires locaux, en devise étrangère. WEP pratique une péréquation, autrement dit une mise en commun des ressources et des charges. Il en résulte que le montant de la participation financière est le même pour tous les participants d'une même destination et d'un même programme, et ce quel que soit le coût individuel réel.

Note importante concernant la transmission d'informations et de documents par WEP :

il est de votre responsabilité de fournir à WEP une adresse de courrier électronique valide et consultée régulièrement (notamment par les représentants légaux si le participant est mineur d'âge), car la plupart des informations et documents (ne nécessitant pas d'être en format original) vous seront transmis par courrier électronique.

LA SIGNATURE DU FORMULAIRE DE PRÉ-INSCRIPTION ET/OU LE RÈGLEMENT DE L'ACOMPTÉ SIGNIFIENT L'ADHÉSION TOTALE À CES CONDITIONS GÉNÉRALES.

CONDITIONS DE LA GARANTIE ANNULATION DE BASE INCLUSE DANS LE COÛT DU PROGRAMME

Cette garantie est directement offerte par WEP. Elle s'applique exclusivement aux participants à un programme scolaire à l'étranger ou à une formule combinée. La garantie d'annulation est applicable uniquement pour une annulation demandée avant le départ pour le premier séjour.

La garantie couvre l'annulation AVANT la date de départ officielle (déterminée par WEP) du participant vers son lieu de séjour. La garantie s'applique dans les cas suivants :

- Une maladie, du participant, survenue après l'inscription de celui-ci au programme WEP et empêchant ce dernier de pouvoir effectuer son programme scolaire à l'étranger.
- Un accident, du participant, survenu après l'inscription de celui-ci au programme WEP et empêchant ce dernier de pouvoir effectuer son programme scolaire à l'étranger.
- Un décès du participant après la confirmation de son acceptation dans le cadre du programme scolaire et avant la date de départ officielle (déterminée par WEP). Le sinistre doit être le résultat d'une cause involontaire de la part du participant.

Les causes exclues de la garantie sont :

- Les accidents et les troubles dus à une intoxication alcoolique ou prohibée, absorption volontaire et/ou non autorisée de drogue, de médicaments ou de poisons.
- Les accidents et les troubles résultant d'un acte illicite.
- Les troubles psychologiques, psychiques, névropathiques et psychosomatiques.
- Les accidents, maladies ou troubles antérieurs à la date d'inscription au programme WEP. Les certificats médicaux et/ou toutes autres preuves du sinistre devront être fournis à WEP en même temps que la demande d'annulation par envoi recommandé - à l'adresse du bureau WEP qui a émis la lettre d'acceptation - au plus tard dans les 8 jours suivant le moment où il est déterminé que le sinistre empêchera le départ. WEP se réserve le droit d'exiger un examen médical auprès d'un médecin de son choix.

Dans le cas d'une annulation répondant aux conditions de la présente, WEP remboursera l'intégralité des sommes perçues à l'exception des :

- Frais de dossier et d'interview de 100 €.
- Options éventuelles non incluses dans le programme standard, comme par exemple (liste non exhaustive) : une assurance annulation complémentaire, une assurance voyage complémentaire, une excursion, un transport, un transfert, une option académique ou sportive, un cours préparatoire...

En confirmant la pré-inscription au programme scolaire, le participant et ses représentants légaux acceptent les conditions de cette garantie annulation.

ACCUEIL : ET POURQUOI PAS VOUS ?

Votre enfant souhaite vivre l'expérience du programme scolaire à l'étranger ? Il partagera donc le quotidien d'une famille d'accueil dans son pays d'adoption. Faites vous aussi partie de l'aventure et partagez "à distance" le vécu de votre enfant en ouvrant votre porte à un jeune étudiant étranger !



POURQUOI ACCUEILLIR ?

Chaque année, l'asbl WEP Windrose accueille des élèves du monde entier venus découvrir la Belgique pendant 4 semaines à une année scolaire. Devenez famille d'accueil et vivez une expérience interculturelle d'une richesse inestimable !

- Vous partagez l'expérience de votre enfant parti en programme scolaire à travers celle de l'élève échange que vous accueillez. Un énorme avantage pour mieux anticiper, comprendre et partager avec lui les bonheurs et les difficultés qu'il peut rencontrer pendant son programme à l'étranger.
- Vous découvrez un monde inconnu à travers la personnalité d'un jeune étranger désireux de s'ouvrir l'esprit et lui donnez la chance de découvrir notre pays, notre culture et notre langue.
- Vous vivez au plus près d'une autre culture, et comprenez ainsi un mode de vie et une façon de penser différents.
- Vous agrandissez votre famille et nouez des relations durables avec un jeune et, à travers lui, son pays et sa culture.
- Vous contribuez à donner une image positive de la Belgique et à mieux faire connaître notre pays à travers le monde.



Plus d'infos
en vidéo



"Ce fut une expérience très enrichissante pour toute la famille, car si le jeune qui part à l'étranger découvre une nouvelle culture, l'accueil a aussi permis à notre famille de découvrir une partie de la culture du pays d'origine de notre fille d'accueil. Ce fut l'occasion d'avoir de longues discussions le soir, de préparer des repas typiques... C'était aussi pour nous les parents, une façon de voir et comprendre comment notre fils, parti à l'étranger, pouvait vivre son adaptation dans sa famille, car il passait par les mêmes périodes de doutes et de questions que notre fille d'accueil (...)"

La famille François - famille d'accueil

ENVIE D'EN SAVOIR PLUS ? Trouvez ici les réponses à vos questions.

Qu'est-ce qu'une famille d'accueil ?

Les familles d'accueil WEP sont des personnes chaleureuses, curieuses, ouvertes, tolérantes et désireuses de découvrir une autre culture, un autre style de vie, un autre mode de pensée, d'autres traditions et habitudes. Vous ouvrez votre foyer à un élève d'un pays étranger qui en retour devra s'adapter à vos habitudes et aux règles de votre famille, tout comme votre enfant le fera dans sa propre famille d'accueil. Jour après jour vous aurez l'opportunité de découvrir les petites différences qu'il peut y avoir entre notre culture et celle d'un autre pays. Ce sera pour vous l'occasion de nouveaux sujets de conversation.

Qui peut devenir famille d'accueil ?

Il n'existe pas de famille "type". Vous pouvez vivre dans une maison ou dans un appartement, en ville ou à la campagne ! Vous pouvez être un parent seul, un couple jeune ou plus âgé, avec ou sans enfants.

Comment les familles belges sont-elles sélectionnées par WEP ?

WEP donne la priorité aux qualités suivantes :

- L'ouverture à une autre culture
- Le désir réel et profond de vous impliquer dans l'expérience de l'accueil
- Le respect des normes usuelles de moralité
- Le respect des normes usuelles d'hygiène

D'où viennent les élèves échange ?

Des États-Unis, d'Europe (Est/Ouest), d'Australie, du Brésil, d'Argentine, de Colombie, du Venezuela, du Mexique, du Japon mais aussi de Flandre.

Quelle est ma responsabilité en tant que famille d'accueil ?

Nous demandons aux familles d'héberger et de nourrir le jeune, mais surtout de lui faire partager la vie du foyer. Accueillir c'est finalement ne rien changer à vos habitudes mais simplement les expliquer au fur et à mesure. Les jeunes disposent de leur propre argent de poche et couverture médicale.

Quels sont les défis que le jeune devra relever ?

Le jeune élève échange qui choisit la Belgique pour son programme scolaire doit avant tout s'intégrer dans un environnement nouveau. À la différence d'un étudiant belge qui partirait après sa rhéto, la plupart des jeunes qui viennent chez nous n'ont pas terminé leurs études secondaires. Ils doivent donc faire preuve de sérieux et s'investir pleinement dans leur école belge.

Pourquoi les jeunes choisissent-ils la Belgique ?

Les élèves qui arrivent dans notre pays ont délibérément fait le choix de venir chez nous. Malgré les nombreuses destinations proposées, c'est chez nous qu'ils ont décidé de venir parce que c'est notre culture et notre système scolaire qu'ils ont envie de connaître. Il ne nous reste donc plus qu'à leur faire honneur !

Combien de temps restent-ils en Belgique ?

La durée du programme peut varier de 4 semaines à une année scolaire.

INTÉRESSÉ

PAR CETTE FORMIDABLE AVENTURE ?

Contactez-nous pour en savoir plus !

☎ 0471 70 03 82 / 02 533 07 88

✉ info@wep.be

En choisissant d'accueillir vous bénéficiez en plus d'une réduction de 250 € sur le programme de votre enfant !

DES PROGRAMMES ÉDUCATIFS POUR TOUS !

Apprendre ne se fait pas uniquement dans une salle de classe. Apprendre, c'est aussi sortir des sentiers battus pour découvrir le monde autrement. Depuis plus de 25 ans, WEP est l'organisation la plus active dans le domaine des projets interculturels et linguistiques. Nous avons apporté une autre vision, une autre dimension aux voyages éducatifs. Plus de flexibilité, plus de disponibilité, plus d'innovation, plus de professionnalisme. Nous proposons toujours plus de programmes différents pour que tu puisses réaliser le projet dont tu rêves...



SÉJOURS LINGUISTIQUES

juniors /jeunes /adultes
Cours de langue, Cours de langue + activités /visites, Cours de langue + sports/arts, Séjour en famille, Cours préparatoires aux examens officiels, Séjour et cours privés chez le professeur, Cours de langue des affaires...



VOLONTARIAT

à partir de 15 ans

Projet social, Chantier nature (ou de construction), Protection des animaux sauvages, Séjour à la ferme (ou dans un ranch)...



JOBS/STAGES/ AU PAIR

à partir de 18 ans

Jobs & Travel (Visa Vacances-Travail), Stage en entreprise, Au Pair, Demi Pair, Teacher Assistant, Language Buddy...



TOUR DU MONDE

à partir de 18 ans

Tour du Monde, Combolingua ou Duolingua : multiplie les expériences aux 4 coins du monde !

PROGRAMMES DE GROUPE

à partir de 15 ans

Programmes de groupes accompagnés pour les jeunes de 15 à 19 ans, ou programmes "sur mesure" si tu souhaites partir avec ton propre groupe.

ACCUEIL

Pour les familles belges qui souhaitent ouvrir leur cœur au monde en accueillant chez elles un jeune étudiant étranger en programme scolaire, pendant un semestre ou une année scolaire. Une expérience interculturelle d'une richesse extraordinaire !



Retrouve tous nos témoignages !



SÉANCES INFO

Consulte notre site à la rubrique "Séances Info"

www.wep.be

NOS BUREAUX

Avenue de Jette 26
1081 Bruxelles
Tél. : 02 534 53 50

info@wep.be

HEURES D'OUVERTURE

Du lundi au vendredi
> de 9h à 17h30 sans interruption

Le mercredi
> de 9h à 19h30 sans interruption

Le samedi
> de 10h à 14h sans interruption
(après 14h sur RDV)

REJOINS-NOUS

WEP Belgium

@wepbelgique

WEP Belgium

WEPorg

@WEPworld

blogfr.wep.be



Certification ISO 9001.



Imprimé sur papier recyclé.